

ADDRESS SERVICES: SO ERREICHEN SIE IHRE POTENZIALE

Die besten Adressen für das Direktmarketing



Address Services

beSelect

Firmenadressen von A bis Z
Firmenadressen nach WZ 2008
Entscheider der 2. Führungsebene

beGlobal

Die internationalen Firmenadressen



Editorial

Liebe Leserinnen und Leser,

der Erfolg eines Unternehmens steht am besten auf zwei Beinen: Sicherheit und Aktivität. Unternehmensgüter wahren und die eigene Entwicklung zielbewusst vorantreiben – das ist unternehmerisches Handeln. Zu Ihren wichtigsten Ressourcen zählen dabei Ihre Kundendaten. Sie sind die Grundlage für effiziente Marketingaktionen und erfolgreiche Neukundengewinnung.

Kunden gewinnen

Mit gezieltem Marketing nutzen Sie entstehende Bedarfslücken, gewinnen neue Kunden und binden bestehende an Ihr Unternehmen. So stärken Sie Ihre Position am sich wandelnden Markt. Die treffsichere Auswahl solider, zahlungsfähiger Adressaten vermeidet Streuverluste und sichert den Zahlungsfluss.

Vertrauensvolle Datenpartner

Seien Sie sorgfältig bei der Auswahl Ihres Datenpartners. Verlassen Sie sich nicht auf Werbeversprechen oder Marketingslogos, sonst sind Sie verlassen. Ein verantwortungsvoller Umgang mit Daten und Informationen kann ebenso imagefördernd sein wie guter Kundenservice und hochwertige Produkte. beDirect unterstützt Sie mit Produkten, die Ihnen helfen, Ihre Kundendaten treffsicher zu recherchieren und effizient einzusetzen - unter Berücksichtigung des gültigen Bundesdatenschutzgesetzes.

Optimierte Neukundengewinnung

beSelect: bonitätsgeprüfte Firmenadressen, angereichert mit wertvollen Zusatzinformationen und Kontakten zu Entscheidern und Fachverantwortlichen. Sorgfältig recherchiert, tief gegliedert und präzise selektierbar. Damit Sie die erreichen, auf die es ankommt.

beGlobal: Adressen aus dem Ausland. Zielgenau selektierbar und im einheitlichen Datensatzaufbau – aus einer Hand.

Bleiben Sie in Kontakt

Welche Lösung für Sie die beste und effizienteste ist, erfahren Sie auf den Folgeseiten – oder direkt von uns. Wir freuen uns auf Sie und Ihre Aufgabenstellungen!

Ihr 
Roland Meyer – Geschäftsführung

Inhaltsverzeichnis

beSelect	Seite	beGlobal	Seite
Exklusiv: die Select-Qualität	4	Auf einen Blick: Länder in der Übersicht	156
Vor-Ort-Recherche: die Datenherkunft und -pflege	6		
Einzigartig: die Informationstiefe der beDirect-Datenbank	8	Quick Finder:	
Schnell gecheckt: Selektionen, Lieferformen, Bestellmodalitäten	10	Österreich	158
Suchen und finden: die Zielgruppenauswahl	12	Polen	159
Hier bekommen Sie mehr für Ihr Geld: der Vergleich	14	Schweiz	160
		Slowakei	161
		Tschechien	162
beSelect-Adressen von A bis Z	18		
beSelect-Adressen nach Branchenstruktur WZ 2008	74	Die beDirect-Ansprechpartner	164
beSelect-Adressen nach WZ-Märkten	82	Impressum	164
		Die beSelect-Preise	165
beSelect-Entscheider der 2. Führungsebene			
Auf einen Blick: Daten und Fakten	140		
Unschlagbar: Qualität und Datenherkunft	142		
Quick Finder:			
Postleitzone und Bundesländer	144		
Umsatz- und Beschäftigtenangaben	146		
Landwirtschaft, Industrie und Energie	148		
Baugewerbe, Handel, Verkehr und Dienstleister	150		
Freie Berufe, Gesundheit, Erziehung und Soziales	152		



Exklusiv: die Select-Qualität

WIRTSCHAFTSAKTIV UND BONITÄTSGEPRÜFT

beSelect liefert Ihnen genau die Interessenten und Potenziale, die Ihre Produkte und Dienstleistungen brauchen. So minimieren Sie Streuverluste, Retouren und wirtschaftliche Risiken. Mit exakten Zielgruppendifinitionen und bonitätsgeprüften Kontakten, die aktiv am Wirtschaftsleben teilnehmen. Darüber hinaus liefern wir Ihnen auf Wunsch zahlreiche weitere wertvolle Marketinginformationen.

Über drei Millionen bonitätsgeprüfte Firmenadressen plus Zusatzinformationen: Eine gleichwertige Datenbank kann Ihnen so kein anderer Dienstleister bieten. Umfang, Informationstiefe und Aktualität sind einzigartig. Unser wichtigster Partner Creditreform ist in Deutschland marktführend in der Recherche von B2B-Adressen. Hunderte Fachkräfte bearbeiten täglich die neuesten Daten, die direkt in unseren Bestand fließen.

Das zahlt sich aus

Kaufen Sie nicht irgendwelche Adressen. **beSelect** stellt sicher, dass Ihre Empfänger wirtschaftsaktiv und zahlungskräftig sind. So wissen Sie, dass Ihre hochwertigen Mailings ankommen – und zwar bei den Kunden, die Sie wirklich haben wollen.

Erfolgsfaktoren für Ihre nächste Mailingaktion

Zielgruppe: Wählen Sie Ihre Wunschkontakte.

Streuverlust: Gut recherchierte, zustellbare Adressen sind das A und O.

Responsequote: Mit den korrekten Ansprechpartnern sorgen Sie für besseren Rücklauf.

Zahlungsmoral: Konzentrieren Sie sich auf solvente Firmen.

Persönliche Ansprache: Nehmen Sie direkt Kontakt zu den Fachverantwortlichen Ihrer potenziellen Kunden auf.

Die Select-Qualitätssicherung

Wie wir die Select-Qualität gewährleisten? Durch unsere unmittelbare Anbindung an den Negativ- und Sperrbestand der Creditreform-Gruppe erfahren wir z. B. von Insolvenzen, Verschmelzungen oder gerichtlichen und außergerichtlichen Mahnverfahren. Alle erkennbar risikoauffälligen Firmen schließen wir sofort aus unserem Datenbestand aus.

Um die hohe Qualität unserer Daten zu sichern, recherchieren unsere erfahrenen Mitarbeiter Zusatzinformationen aus den verschiedensten Quellen – unsere exklusive Recherche-Zugabe an Sie!

Im deutschen Handelsregister werden jährlich ca. 100.000 Neueinträge verzeichnet. Hinzu kommen rund 75.000 Änderungen in der Geschäftsführung sowie 200.000 neu gegründete Personengesellschaften. Jeder frische Handelsregistereintrag fließt direkt in unsere Datenbanken ein – so bieten wir Ihnen immer aktuelle Informationen.

All diese Faktoren plus der Ausschluss der Robinsonliste ([» www.robinsonliste.de](http://www.robinsonliste.de)) sichern die bleibende Spitzenqualität des Select-Gütesiegels. Profitieren Sie von der Erfahrung unserer Direktmarketing-Experten, die Ihnen jederzeit gern behilflich sind – wenn Sie uns brauchen, sind wir persönlich für Sie da (s. Seite 174).

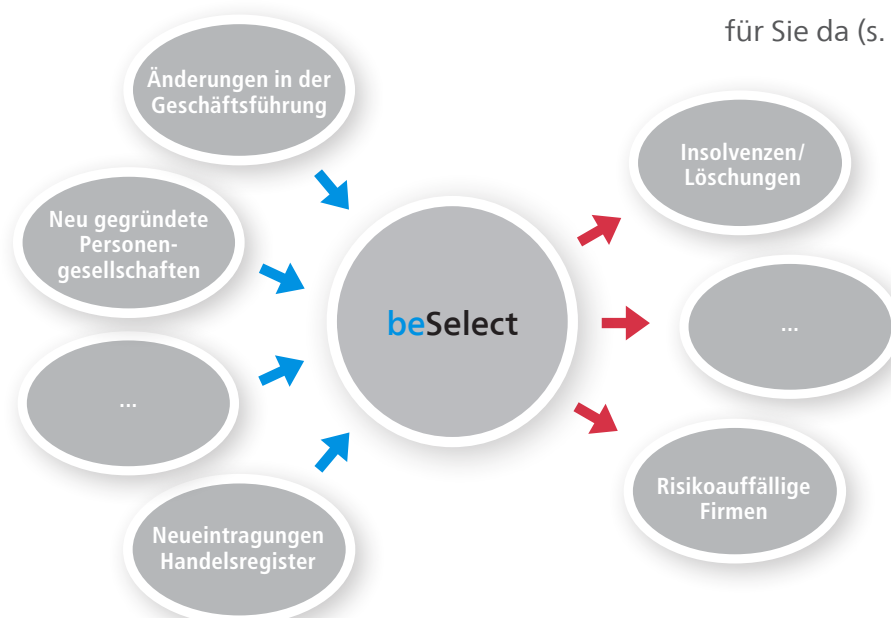



Vor-Ort-Recherche: die Datenherkunft und -pflege

TRADITION SCHAFFT VERTRAUEN

Unser Datenpartner Creditreform betreut die bis heute größte Unternehmensdatenbank Deutschlands. Sicherheit und Datenschutz sind seit jeher grundlegend und äußerst wichtig für unsere Arbeit: Alle unsere Daten sind sicher gespeichert, verschlüsselt und geschützt. Ein externer Datenschutzbeauftragter wacht über die strenge Einhaltung der gesetzlichen Vorgaben.

130 Mal vor Ort: Jeder Punkt ist einer für Sie

Creditreform ist mit 130 Geschäftsstellen in ganz Deutschland vertreten – ein starker Partner für die regionale Wirtschaft unseres Landes. Als führendes Auskunftsunternehmen verfügt Creditreform über eine Firmendatenbank mit einzigartiger Informationstiefe und Datenqualität.

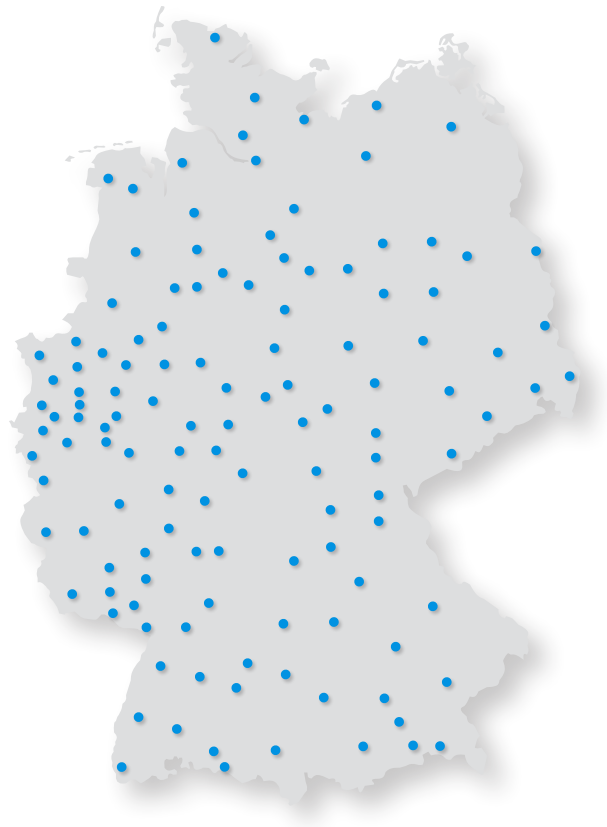

Als beDirect-Kunde profitieren Sie unmittelbar von der enormen Recherkekapazität der mehr als 1.000 erfahrenen Recherchemitarbeiter der Vereine Creditreform.

Creditreform und beDirect recherchieren täglich für Sie aktuelle Wirtschafts- und Bonitätsdaten und reichern die Daten mit Zusatzinformationen aus den verschiedensten Quellen an.

Starke Partner

beDirect in Gütersloh wurde 2001 als Joint Venture von arvato, dem Outsourcing-Spezialisten aus dem Hause Bertelsmann, und Creditreform, der größten Wirtschaftsauskunftei Deutschlands, gegründet.

Als Kunde von beDirect profitieren Sie somit von den Daten und Services beider Firmen: von arvato, dem führenden Full-Service-Dienstleister mit Spitzenkompetenz in Sachen Marketing und Kommunikation.

Sowie von der renommierten Auskunftei Creditreform, die spezialisiert ist auf Recherche und Datenpflege – hier werden alle Daten sorgfältig auf Bonität und Wirtschaftsaktivität geprüft.

Wir sind uns unserer Verantwortung bewusst. Als Mitglied im Deutschen Dialogmarketing Verband e. V. (DDV) erfüllen wir umfangreiche Sicherheitskriterien und garantieren Ihnen den sorgsamen Umgang mit allen von uns verwalteten Daten.



Einzigartig: die Informationstiefe der beDirect-Datenbank

HÖCHSTLEISTUNG IM B2B-MARKETING

Kontaktdaten in hoher Qualität, das heißt zustellbare Adressen von bonitätsgeprüften, wirtschaftsaktiven Unternehmen mit den Namen der richtigen Ansprechpartner auf Entscheidungsebene.

Damit Sie genau die Adressen bekommen, die Ihre Marketingaktion erfolgreich machen, bietet Ihnen die beDirect-Datenbank umfangreiche Selektionsmöglichkeiten.

Sie wählen unter mehr als 5.000 Branchen und Fachrichtungen und selektieren z. B. nach Betriebsgröße, Entscheidern, Regionen bis hin zu speziellen Kriterien wie Immobilienbesitz, Rechtsform, Small Office/Home Office (SoHo) oder Messeaktivität.

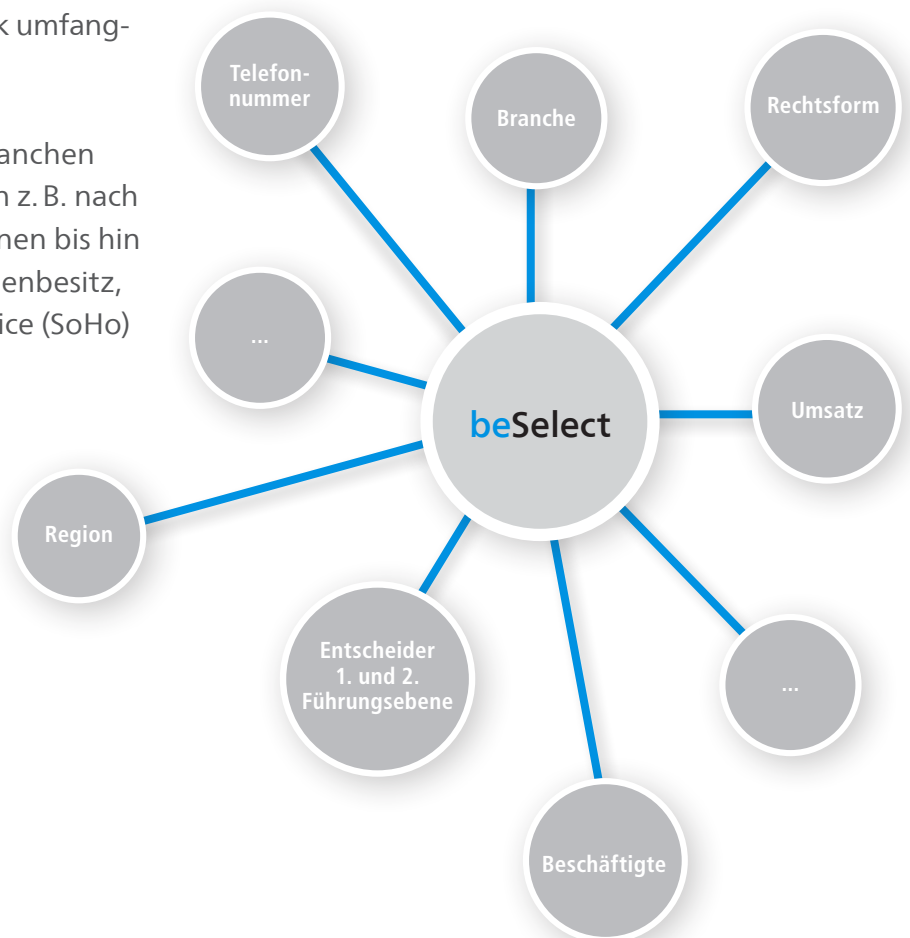

Kompetenz und technisches Know-how

Modernste Technik sichert den reibungslosen Ablauf unserer Datenverwaltung. Für Sie bedeutet das einfaches Handling, hohe Sicherheit und schnelle Abwicklung.

Unser gesamter Datenbestand umfasst derzeit mehr als 14 Millionen Datensätze, davon sind rund 10 Millionen historische und passive Daten sowie über 4 Millionen Daten von marktaktiven Unternehmen inklusive Organisationen und Behörden.

Aus diesem enormen Datenbestand bieten wir Ihnen über 3 Millionen beSelect-Adressen, die speziell auf Wirtschaftsaktivität und Bonität geprüft sind.

Basisinformationen für Ihr Marketing

beSelect-Adressen liefern Ihnen wertvolle Basis- und Zusatzinformationen für Ihre Marketingaktivitäten. Sie erfahren von uns nicht nur Namen und Adressen von Unternehmen, sondern profitieren weit darüber hinaus von zahlreichen Marketinginformationen – gewinnbringende Daten für Ihr präzise geplantes, zielgerichtetes Direktmarketing.

Damit Ihre neuen beSelect-Adressen sich nicht mit Ihren bisherigen Daten überschneiden, führen wir auf Wunsch einen Dublettenabgleich durch. Oder Sie entscheiden sich für die Anreicherung Ihrer vorhandenen Kontakte mit Zusatzinformationen – sicher, schnell und unkompliziert.



Schnell gecheckt: Selektionen, Lieferformen, Bestellmodalitäten

ERSCHLIESSEN SIE IHRE PERFEKTE ZIELGRUPPE

Weniger Kosten, mehr Response: Während die Rücklaufquote Ihrer Mailings proportional zur Datenqualität steigt, sinken in gleichem Maße Ihre Kosten! Wie das funktioniert? Durch bessere Adressen vermeiden Sie Streuverluste, Retouren und damit Portokosten – eine beträchtliche Ersparnis. In diesem Katalog finden Sie umfangreiche Auswahlkriterien, um Ihre Zielgruppe exakt zu ermitteln:

Standardselektion

Branchen und Fachrichtungen: Sie interessieren sich für eine bestimmte Branche? Mit der Branchenübersicht und der tief gegliederten Einteilung in Wirtschaftszweige (WZ* oder NACE Rev. 2) grenzen Sie Ihre Zielgruppe treffsicher ein.

Betriebsgröße: Sie möchten Ihre Mailingaktion auf Firmen einer bestimmten Größe konzentrieren? Vom Freiberufler bis zum Konzern: Selektieren Sie die Adressen von beDirect nach Mitarbeiterzahl, Kapital oder Umsatz! Unsere Datenpartnerschaft mit Creditreform sorgt dabei für Realdaten.

Region: Ihr Mailing richtet sich an Firmen vor Ort oder in einer bestimmten Region? Dann selektieren Sie Ihre Zielgruppe nach Städten, Gemeinden, Bundesländern oder Postleitzahl (bis zu fünf Ziffern). Oder Sie definieren den Entfernungsradius um einen bestimmten Standort.

Entscheider der 1. und 2. Führungsebene:

Sie möchten die Namen der verantwortlichen Ansprechpartner erfahren? Dann selektieren Sie die beSelect-Adressen nach der vorhandenen Anzahl von Entscheidernamen der 1. Führungsebene (hierarchisch geordnet) oder der 2. Führungsebene (nach Funktion).

Spezialselektion

Ihre Zielgruppe hat besondere individuelle Merkmale? Selektieren Sie nach Rechtsform, Small Office/Home Office (SoHo) oder Messeaktivität und grenzen Sie damit Ihre Zielgruppe noch genauer ein. Sie benötigen korrekte Telefon- und Faxnummern für Ihre Telefonmarketing-Kampagne oder Nachfassaktion? Dann selektieren Sie die Rufnummern zusätzlich nach Aktualität.

Einfache Lieferung

Sie entscheiden, wie wir Ihre bestellten Daten liefern und welche Form optimal zu Ihrer Arbeitsweise und Systemumgebung passt. Wir bieten Ihnen zahlreiche Lieferformate, z. B. dBase, Excel, Access oder TXT. Unsere Mitarbeiter beraten Sie gern!

Die Daten zu den einzelnen Branchen liefern wir Ihnen entweder in einem Bestand oder nach Branchen getrennt. Die Standardlieferung auf CD oder per Download ist selbstverständlich im Preis inklusive. Weitere Lieferformen sind auf Wunsch gegen Aufpreis möglich.

Der beSelect-Inklusivpreis

Selektion ohne Mehrkosten nach:

- Entscheider, soweit vorhanden
- Branchen gemäß WZ 2008
- Mitarbeiter
- Umsatz, Kapital
- Rechtsform
- Region, Standort
- Querschnitt

Keine Mehrkosten für:

- Bereitstellung
- Datenträger

Unkomplizierte Bestellung

Im vorliegenden Katalog finden Sie alle Informationen für Ihre maßgeschneiderte Adressauswahl. Die Bestellung läuft ganz einfach ab: Sie sagen uns, welche Daten Sie benötigen. Wir schicken Sie Ihnen. Nennen Sie uns einfach:

- Bestellnummer und Bezeichnung
- Weitere Selektionsmerkmale, z. B. Mitarbeiterzahl
- Gebiet (Region), z. B. Gesamtdeutschland oder einzelne Postleitzahlen
- Lieferform (Dateiformat, Datenträger)
- Lieferanschrift und Rechnungsadresse

Ihre Bestellung übermitteln Sie uns so, wie es für Sie am bequemsten ist – online, per E-Mail, Fax oder Post – an folgende Bestelladressen:

E-Mail: beSelect@bedirect.de

Fax: 05241 80-45691

Post:

beDirect GmbH & Co. KG
Carl-Bertelsmann-Str. 105–107
33311 Gütersloh

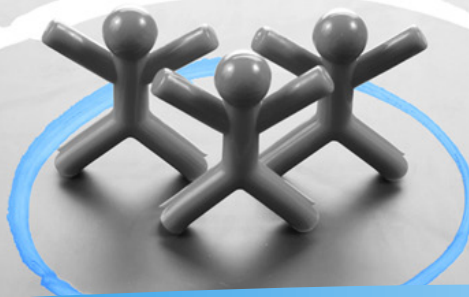

Suchen und finden: die Zielgruppenauswahl

SCHNELLE SUCHE UND EINFACHES FINDEN

Adressen von A bis Z

Ab Seite 18 finden Sie alle verfügbaren Branchen, Berufe und Märkte alphabetisch aufgelistet – mit der jeweiligen Bezeichnung, Stückzahl, Bestellnummer und WZ-Nummer für den Wirtschaftszweig.

Adressgruppe	Stück	Best-Nr.	WZ
Tische, Herstellung	67	31099A340	31
Tische, EH	53	47591A750	47
Tischlereien und Schreinereien	15.833	16230A390	16
Tischtennisvereine	3.925	93120A812	93

Adressen nach WZ 2008

Ab Seite 82 finden Sie alle lieferbaren Adressgruppen, sortiert nach Wirtschaftszweigen (WZ) bzw. Märkten – basierend auf der gültigen Systematik des Statistischen Bundesamtes plus einer detaillierten Aufschlüsselung der einzelnen Märkte in mehr als 5.000 Untergruppen.

Bestell-Nr.	Adressgruppe	Stück
10 700A000	■ Back- und Teigwaren, Herstellung	27.398
10 710A000	■ Backwaren (ohne Dauerbackwaren), Herstellung	26.945
10 710A300	■ Backwaren (ohne Konditor- und Dauerbackwaren), Herstellung	24.815

Die Bestellnummer

Die Bestellnummer verknüpft die alphabetische Übersicht mit den Wirtschaftszweigen: Die ersten zwei Ziffern bilden den übergeordneten Markt, die ersten fünf Ziffern die offizielle WZ-Kennziffer ab. Damit können Sie die Wirtschaftszweige statistisch zuordnen und recherchieren noch effektiver.

Der WZ-Markt

Die WZ-Nummer finden Sie im Teil „A bis Z“ in der blauen Spalte rechts. Im zweiten Teil „WZ 2008“ steht die Nummer in der blauen Spalte ganz links – und bildet die ersten beiden Ziffern der Bestellnummer. Einen ersten Überblick über die verfügbaren Märkte bzw. Wirtschaftszweige verschafft Ihnen die Übersicht auf den Seiten 74 bis 81. Im Hauptteil ab Seite 82 folgt dann die detaillierte Auflistung der Märkte mit allen Untergruppen.

Vielfältige Kombinationsmöglichkeiten

Kombinieren Sie die Suche im alphabetischen Teil mit der Recherche in den Wirtschaftszweigen. Zuerst suchen Sie unter „A bis Z“ die Branche heraus, die Sie interessiert. Mit der WZ-Kennziffer (blaue Spalte rechts) finden Sie im zweiten Teil unter „Adressen nach WZ 2008“ den entsprechenden Markt – nicht nur mit dieser einen Branche, sondern mit weiteren verwandten Marktsegmenten, die für Sie lukrativ sein könnten. Falls Sie unter „A bis Z“ nicht gleich fündig werden, schlagen Sie ähnliche Tätigkeiten nach. Ein Beispiel: „Schreinerien“ finden Sie unter „Tischlereien“.

Märkte im Detail

Weitere Zielgruppen selektieren Sie mithilfe der ersten beiden Zahlen der Bestellnummer aus dem Teil „A bis Z“. Damit finden Sie in der Liste der Wirtschaftszweige den Markt, der Sie interessiert. Fein ausdifferenziert werden unter der Marktkennziffer sämtliche verfügbaren Wirtschaftszweige aufgezählt, zusammen mit der Anzahl der jeweils verfügbaren Adressen mit Entscheidernamen und Betriebsgröße.

Komplexe Branchen auf einen Blick: Die Liste der Wirtschaftszweige enthält Hersteller, Verarbeiter, Dienstleister und potenzielle Abnehmer aus den einzelnen Märkten. Beispiel: Zu „Kraftwagen, Handel“ (enthalten im Markt 45) gehören eine Vielzahl von Untergruppen, von „LKW, EH“ (45 190 A420) bis „Wohnwagen, EH“ (45 190 A500).

Der erweiterte Standard

Der offizielle Standard WZ 2008 für amtliche Statistiken ist die Basis für die Übersicht über die Wirtschaftszweige. beDirect hat diesen Standard weiter verfeinert, damit Sie Ihre Adressen exakt selektieren können. Sie wählen aus über 5.000 Wirtschaftszweigen mit Untergruppen – der WZ-Standard dagegen listet nur 1.800. Unter diesen 5.000 Untergruppen findet jeder seine Wunschzielgruppe! Darüber hinaus erfahren Sie von weiteren potenziell lukrativen Adressgruppen. Mit dieser differenzierten Branchenauswahl schaffen Sie eine solide Basis für effektive Akquisemaßnahmen und ein zielgruppenscharfes Marketing!



Hier bekommen Sie mehr für Ihr Geld: der Vergleich

KALKULIEREN SIE IHRE VORTEILE

Fakt ist ...

- + beSelect-Adressen werden permanent aktuell recherchiert und geprüft – von beDirect und mehr als 1.000 erfahrenen Mitarbeitern der Vereine Creditreform.
- + beSelect-Adressen überzeugen durch Aktualität.
- + beSelect-Adressen basieren auf Realdaten, nicht auf Schätzungen – gewährleistet durch umfangreiche Zusatzrecherchen.
- + beSelect-Adressen sind gründlich bonitäts- und wirtschaftsgeprüft.
- + beSelect-Adressen reichern ältere Einträge mit neuen Daten an – die Datenbestände werden historisiert und bleiben nachvollziehbar. Für jede Firma entsteht eine Historie.
- + beSelect-Entscheider lassen sich nach Alter selektieren – das Echtalter der Ansprechpartner wird nicht geschätzt, sondern recherchiert.
- + beSelect-Adressen überzeugen durch eine hohe Qualitätssicherung – jede Information erhält ihr eigenes Pflegedatum.
- + beSelect-Adressen werden teilweise manuell recherchiert: beDirect-Mitarbeiter reichern die Datenbank permanent mit sorgfältig geprüften zusätzlichen Informationen an.

Andere Marktteilnehmer ...

- recherchieren und pflegen die Daten in der Regel mit deutlich weniger Mitarbeitern.
- ermitteln oft Daten nach der sogenannten „Plausibilitätsmethode“ und leiten z. B. die Mitarbeiter- und Umsatzzahlen aus der Branche oder der Unternehmensform ab: Diese Daten werden einfach nur geschätzt.
- verzichten vielfach auf entscheidende Qualitätsfilter wie z. B. Historisierung der Firmendaten, Kontrolle der wirtschaftlichen Aktivität oder Bonitätsprüfung.
- verwenden manchmal die Einfachspeicherung, bei der ältere Informationen von neueren einfach überschrieben werden.
- handeln zwar mit Adressen, sind aber meistens unerfahren in der Einrichtung, Optimierung und Pflege von Datenbanken.
- schätzen häufig das Alter von Entscheidern der 1. Führungsebene über den Vornamen, z. B. wird Karl-Heinz auf ca. 45–55 Jahre geschätzt, weil der Name in diesen Jahrgängen häufiger vorkommt.

Fazit

Der direkte Vergleich beweist eindeutig: beSelect-Adressen sind einfach besser. Für Sie prüfen wir alle Daten auf Herz und Nieren, doppelt und dreifach, mit technischen Mitteln ebenso wie mit viel Man-

power und persönlichem Einsatz. Deshalb ist die Select-Qualität von beDirect so überzeugend und einzigartig auf dem deutschen Markt – und wird vom Wettbewerb bis heute nicht erreicht.



Weitere beDirect-Lösungen

Die besten und aktuellsten Daten für Ihren Unternehmenserfolg

DATA QUALITY: ALLES ÜBER IHRE KUNDEN

Wie viel wissen Sie über Ihre Kunden? Wie aussagekräftig und wie aktuell sind Ihre Adressen wirklich? Verschaffen Sie sich Sicherheit. Schöpfen Sie Ihr Potenzial aus. Sorgen Sie für relevante Informationen in höchster Qualität. Mit den beDirect Data Quality Services.

Ihre Datenbank bestimmt, wie wirkungsvoll Ihr Direktmarketing und Ihr CRM sind. Darüber steuern Sie direkt Ihren Unternehmenserfolg. Aber jährlich ändern sich in Deutschland rund eine Million Unternehmensdaten. Was heute stimmt, kann morgen schon überholt sein. Um ein solches Datenvolumen zu bewältigen, brauchen Sie externe Unterstützung. Nur so können Sie alle Änderungen zuverlässig finden, bewerten und zuordnen.

Wir bieten Ihnen bedarfsgerechte Gesamtlösungen und einzelne Bausteine – ganz nach Ihren Wünschen. Sie entscheiden, was Sie buchen – bedarfsgerecht auf Ihr Unternehmen abgestimmt. Die Preise sind transparent und nachvollziehbar. Die Kosten richten sich exakt nach dem Leistungsumfang.

beDirect Data Quality Services

beCheck:

Maschinelle Prüfung der Stärken und Schwächen Ihrer Datenbank, verlässliche Aussagen über den Handlungsbedarf.

beProfile:

Die komplette Bereinigung Ihrer Datenbank, auf Wunsch plus Anreicherung mit wertvollen Zusatzinformationen.

beServe:

Dauerhaft saubere und aktuelle Daten schon ab der Erfassung – durch direkte Anbindung an die beDirect-Datenbank.

» [www.bedirect.de/ Data-Quality-Services](http://www.bedirect.de/Data-Quality-Services)



IHRE POTENZIALE NACH ALPHABET



beSelect

Firmenadressen von A bis Z

Adressgruppe	Stück	Best-Nr.	WZ
A			
Abbrucharbeiten	2.921	43110A000	43
Abbrucharbeiten und vorbereitende	12.014	43100A000	43
Baustellenarbeiten			
Abdichtung gegen Wasser und Feuchtigkeit	5.893	43999A340	43
Abfallbehandlung und -beseitigung	3.651	38200A000	38
Abfallbehandlung und -beseitigung nicht gefährlicher Abfälle	2.823	38210A000	38
Abfallbehandlungsanlagen gefährlicher Abfälle, sonstige	147	38220A300	38
Abfallbehandlungsanlagen nicht gefährlicher Abfälle, sonstige	841	38210A300	38
Abfalldeponien, Behandlung und Beseitigung nicht gefährlicher Abfälle	276	38210A500	38
Abfalldeponien, Behandlung und Beseitigung gefährlicher Abfälle	62	38220A540	38
Abfallsammlung	3.874	38100A000	38
Abfallsammlung nicht gefährlicher Abfälle	3.534	38110A000	38
Abfüll- und Verpackungsgewerbe	1.320	82920A000	82
Ablesen von Gas-, Wasser-, Strom- und Wärmemengenzählern	174	82999A300	82
Abschleppdienste	2.723	52219A400	52
Abwasserentsorgung	2.950	37000A000	37
Ackerschlepper (ohne Reparatur), Herstellung	91	28300A300	28
Acrylglasverarbeitung	82	20160A300	20
ADAC-Motorsportvereine	475	93120A660	93
Adressbuchverlage	195	58120A350	58
Adressbücher und Verzeichnisse, Verlage	269	58120A000	58



International handeln:

Adressenverlage	51	58120A450	58
Ämter für Denkmalspflege und -schutz	109	84120A330	84
Aerobic-, Fitness- und Kampfsportzentren	2.611	93130A300	93

Adressgruppe	Stück	Best-Nr.	WZ
Ärzte für			
Akupunktur und Elektroakupunktur	1.338	86220A364	86
Allergologie	2.132	86220A300	86
Allgemeinmedizin	26.409	86210A300	86
Anästhesie	724	86220A308	86
Angiologie	120	86220A316	86
Arbeitsmedizin	319	86220A324	86
Augenheilkunde	3.522	86220A412	86
Balneologie	271	86220A340	86
biologisches Heilwesen und Naturheilverfahren	9.545	86220A356	86
Chirotherapie	2.673	86220A388	86
Chirurgie	4.113	86220A452	86
Computertomographie	81	86220A516	86
Dermatologie	2.338	86220A524	86
Endokrinologie	103	86220A604	86
Flugmedizin	68	86220A532	86
Gastroenterologie	498	86220A612	86
Gefäßchirurgie	136	86220A460	86
Gynäkologie	6.500	86220A548	86
Hämatologie	233	86220A620	86
HNO	2.602	86220A556	86
Homöopathie	1.274	86220A572	86
innere Medizin	12.200	86220A596	86
Kardiologie	990	86220A628	86
Kinder- und Jugendpsychiatrie	386	86220A780	86
Kinderchirurgie	70	86220A468	86
Kinderkardiologie	83	86220A724	86
Labordiagnostik	141	86220A644	86
Lalopathie	85	86220A652	86

beGlobal

Die internationalen Firmenadressen

Mehr ab » [Seite 156](#)

Lungen- und Bronchialheilkunde	611	86220A660	86
Mund-, Kiefer- und Gesichtschirurgie	643	86220A476	86
Nephrologie	476	86220A636	86
Neurochirurgie	234	86220A484	86
Neurologie (Nervenheilkunde)	2.624	86220A676	86

Adressgruppe	Stück	Best-Nr.	WZ	Adressgruppe	Stück	Best-Nr.	WZ
Ärzte für				Allgemeine mechanische Reparatur, Instand-	534	33120A375	33
Nuklearmedizin	442	86220A684	86	haltung, Service und Wartung von Maschinen			
Onkologie	333	86220A700	86	sowie Schärfen von Messern und Werkzeugen			
Orthopädie	3.849	86220A708	86	Allgemeinbildende weiterführende Schulen	6.914	85311A000	85
Pädiatrie	3.839	86220A716	86	Sekundarbereich I			
Pathologie	176	86220A732	86	Allgemeinbildende weiterführende Schulen	4.260	85312A000	85
Phlebologie	495	86220A756	86	Sekundarbereich II			
Phoniatrie und Pädaudiologie	86	86220A564	86	Allgemeinbildende weiterführende Schulen	11.941	85310A000	85
Physiologie	109	86220A764	86	Allgemeine Fachhochschulen	456	85422A000	85
Physiotherapie	606	86220A436	86	Allgemeine Körperpflegemittel, Herstellung	109	20420A300	20
plastische Chirurgie	427	86220A492	86	Allgemeine mechanische Reparaturarbeiten an	96	33110A560	33
Psychiatrie	3.335	86220A772	86	Metallerzeugnissen			
Psychologie	2.568	86220A788	86	Allgemeine öffentliche Verwaltungen	14.913	84110A000	84
Radiologie	1.560	86220A796	86	Allgemeine Ortskrankenkassen	1.494	84300A396	84
Rheumatologie	502	86220A836	86	Allgemeine und politische Erwachsenenbildung	1.463	85591A000	85
Röntgenologie	301	86220A804	86	Alpenvereine	309	93120A308	93
Sportmedizin	3.342	86220A852	86	Altbier, Herstellung	68	11050A330	11
Strahlentherapie	102	86220A812	86	Alten-, Behinderten- und Krankenpflege	5.360	88101A300	88
Unfallchirurgie	877	86220A508	86	Altenheime	4.357	87300A400	87
Unfallheilkunde	380	86220A884	86	Altenheime, Alten- und Behindertenwohnheime	9.401	87300A000	87
Urologie	1.721	86220A892	86	Altenpflegeheime	5.590	87100A330	87
				Altenwohnheime	5.640	87300A300	87
Ärzte gesamt (ohne Zahnärzte)	57.192	99101A600	99	Altlastensanierung	175	39000A350	39
Ärzte- und Krankenhausbedarf, GH	656	46462A300	46	Altmaterial und Reststoffe (ohne ausgeprägten	150	46770A300	46
Ärztbedarf, Herstellung	88	32501A300	32	Schwerpunkt), GH			
Ärztevereine und -verbände	160	94120A324	94	Altmaterial und Reststoffe, GH	2.739	46770A000	46
Ärztliche Instrumente, Herstellung	70	32501A450	32	Altmaterial und Reststoffe, Handelsvermittlungen	330	46189A400	46
Agip-Tankstellen	104	47301A510	47	Altmaterial und Reststoffe, sonstige, GH	608	46770A380	46
Aikikaivereine	121	93120A412	93	Altpapier, GH	102	46770A420	46
Akkumulatoren, GH	78	45310A350	45	Aluminiumbearbeitung	364	24420A400	24
Aktenvernichtung	132	38320A660	38	Aluminiumerzeugung	105	24420A300	24
Aktiv Markt-Verbrauchermarktkette	218	47112A305	47	Aluminiumerzeugung und -bearbeitung	485	24420A000	24
Akustik, Ingenieure und -büros	343	71122A348	71	Aluminiumprofile, Herstellung	84	24420A500	24
Akustikbau	1.054	43291A340	43	Aluminiumwaren, Herstellung	195	25991A300	25
Akustiker und Hörgeräte, EH	1.086	47740A300	47	Ambulante soziale Dienste	9.120	88101A000	88
Alarmanlagen, Herstellung	138	26300A540	26	Amtsgerichte	667	84230A390	84
Alarmanlagenmontagebetriebe	1.543	43210A350	43	Anbau sonstiger mehrjähriger Pflanzen	59	01290A000	01
Aldi-Verbrauchermarktkette	175	47112A308	47	Anbau von ölhaltigen Früchten	108	01260A000	01
Alfa Romeo, PKW	159	45110A381	45	Anbau von sonstigem Obst (ohne Erdbeeren)	1.035	01259A000	01
Alkoholbrennereien	183	20140A350	20	und Nüssen			
Alkoholfreies bzw. alkoholfreies Bier, Herstellung	64	11050A300	11	Anbau von sonstigem Obst und Nüssen	1.210	01250A000	01
				Anbau von sonstigen einjährigen Pflanzen	2.368	01190A000	01
				Anbau von sonstigen einjährigen Pflanzen (a. n. g.)	291	01199A000	01

Adressgruppe	Stück	Best-Nr.	WZ	Adressgruppe	Stück	Best-Nr.	WZ
Andenken und Geschenkartikel, Herstellung	128	22290A450	22	Arbeitsvermittlung von Arbeitskräften	4.747	78100A300	78
Anglervereine	2.213	93120A316	93	Architekten für			
Anlagebau-Unternehmen	27.553	99101A200	99	Banken	275	71111A300	71
Anlageberatung (Finanzdienstleistung)	5.197	66190A300	66	Ein- und Zweifamilienbauten	1.783	71111A690	71
Annahmestellen für chemische Reinigungen und Bekleidungsfärbereien	367	96010A540	96	Fabriken	502	71111A330	71
Annahmestellen für Wäschereien	128	96010A360	96	Geschäfts- und Verwaltungsbauten	1.250	71111A360	71
Anorganische Grundstoffe und Chemikalien, Herstellung	288	20130A000	20	Großsiedlungsbauvorhaben	583	71111A390	71
Anstrichmittel, Bau- und Heimwerkerbedarf, EH	26.968	47523A000	47	Hotels und Gaststätten	469	71111A420	71
Anstrichmittel, Druckfarben und Kitte, Herstellung	727	20300A000	20	Kindergärten und -tagesstätten	200	71111A450	71
Anstrichmittel, GH	1.356	46736A000	46	Kirchen	207	71111A480	71
Anstrichmittel und Farben, Handelsvermittlungen	256	46132A350	46	Krankenhäuser	326	71111A510	71
Antennen, Herstellung	132	26300A600	26	Monumentalbauten	352	71111A540	71
Antik- und Stilmöbel, EH	116	47591A570	47	Schulen	511	71111A570	71
Antiquariate	652	47792A000	47	Sportstätten	452	71111A600	71
Antiquitäten, EH	895	47791A300	47	Theater, Film	80	71111A660	71
Antiquitäten und antike Teppiche, EH	2.297	47791A000	47	Architekten, gesamt	41.294	99108A250	99
Antiquitäten und Gebrauchsgüter, EH	7.053	47790A000	47	Architektenrecht, Rechtsanwälte	1.085	69102A348	69
Antriebstechnik, Ingenieure und -büros	142	71122A552	71	Architektenverbände	57	94120A432	94
Anwalts- und Notarvereine	1.095	94120A372	94	Architektur- und Ingenieurbüros	126.458	71100A000	71
Anzeigenblätter, Verlage	222	58140A810	58	Architektur- und Ingenieurbüros, technische, physikalische und chemische Untersuchungen	131.829	71000A000	71
Anzeigenvermittlungen	448	73110A330	73	Architekturbüros	45.650	71110A000	71
Apfelwein und sonstige Fruchtweine, Herstellung	246	11030A000	11	Architekturbüros für Hochbau	35.824	71111A000	71
Apotheken (öffentliche)	16.091	47730A400	47	Architekturbüros für Orts-, Regional- und Landesplanung	834	71113A000	71
Apotheken und pharmazeutische Handlungen	19.174	47730A000	47	Archive von Lehr- und Forschungsinstituten sowie anderen kulturellen Einrichtungen	100	91010A300	91
Aquakultur	583	03200A000	03	Archive von Parteien, Gewerkschaften, Verbänden und Vereinen	53	91010A510	91
Aquarien, Terrarien und Zubehör, Herstellung	50	23130A420	23	Armaturen (a. n. g.), Herstellung	564	28140A000	28
Aral-Tankstellen	490	47301A520	47	Armaturen, GH	419	46692A360	46
Arbeiter-Samariter-Bund	172	88990A540	88	Arzt- und Zahnarztpraxen	105.516	86200A000	86
Arbeiterwohlfahrt	572	88990A570	88	Arztpraxen für Allgemeinmedizin	24.165	86210A000	86
Arbeitgeberverbände	448	94110A975	94	Arztrecht, Rechtsanwälte	504	69102A364	69
Arbeits- und Berufsbekleidung, Herstellung	300	14120A000	14	Asphalt, Herstellung	144	23990A540	23
Arbeitsämter	963	84300A924	84	Asphaltierung	239	42110A300	42
Arbeitsförderung	466	84300A948	84	Astbestentsorgung	119	38220A340	38
Arbeitsgerichte	146	84230A600	84	Ateliers für Textil-, Schmuck-, Grafik- u. Ä.	11.714	74100A000	74
Arbeitskräftevermittlung	5.906	78100A000	78	Design			
Arbeitskräftevermittlung und -überlassung	12.780	78000A000	78				
Arbeitsmedizinische Dienste	138	86220A916	86				
Arbeitsplatzrechner, Einrichtung	74	62090A450	62				
Arbeitsrecht, Rechtsanwälte	10.208	69102A300	69				

Adressgruppe	Stück	Best-Nr.	WZ
Audi, PKW	2.248	45110A382	45
Auf- und Abbau von Messeständen	68	95240A620	95
Aufbereitung und Sortierung von Bauabfällen	294	38110A350	38
Aufbereitung und Sortierung von Elektro- und Elektronikgeräten	76	38320A540	38
Aufzüge und maschinelle Einrichtungen für Theaterbühnen, Herstellung	93	28220A340	28
Augenoptiker-/Optikergeschäfte	7.850	47781A000	47
Augenoptische Erzeugnisse, Herstellung	1.518	32501A510	32
Ausbau (a. n. g.), sonstiger	4.962	43390A000	43
Ausbauelemente aus Kunststoffen (selbst hergestellt), Einbau	289	43320A660	43
Ausbauelemente aus Metall (selbst hergestellt), Einbau	455	43320A700	43
Ausbauelemente aus Metall, Herstellung	2.833	25120A000	25
Ausbauelemente o. Ä. aus Holz (selbst hergestellt), Einbau	893	43320A620	43
Auskunfteien	239	82912A000	82
Ausländer- und Asylrecht, Rechtsanwälte	513	69102A380	69
Ausländerämter	154	84240A760	84
Ausländisches Recht (Länder), Rechtsanwälte	258	69102A388	69
Ausrüstungen, sonstige, Reparatur	397	33190A000	33
Ausrüstungen und Zubehör für Maschinen, sonstige, sowie mit technischem Bedarf, GH	10.992	46693A000	46
Ausschank von Getränken, Kneipen	46.619	56300A000	56
Außenschwimmbecken, Bau	76	43999A300	43
Auswärtige Angelegenheiten, Verteidigung, Rechtsschutz, Öffentliche Sicherheit und Ordnung	21.192	84200A000	84
Auswechselbare Werkzeuge für die Metallbearbeitung (a. n. g.), Herstellung	927	25733A000	25
Auto- und Autoteileherstellung	4.887	29000A000	29
Autoanhänger, Herstellung	129	29200A350	29
Autobahnmeistereien	79	84130A612	84
Autobahnraststätten	118	56102A300	56
Autoglasereien	524	45200A480	45
Autohandel und -reparatur	104.232	45000A000	45
Automaten, Herstellung	50	32400A300	32
Auto-Tuning	256	29200A550	29
Autowasch- und Pflegedienste	1.315	45202A300	45
Autowaschanlagen	4.312	45202A000	45
AvD-Motorsportvereine	82	93120A668	93

Adressgruppe	Stück	Best-Nr.	WZ
B			
Babyartikel und Kinderkonfektion, GH	73	46421A380	46
Babyausstattung, EH	262	47710A720	47
Back- und Teigwaren, Herstellung	27.398	10700A000	10
Backmittel, Herstellung	90	10890A300	10
Backwaren (ohne Konditor- und Dauerbackwaren), Herstellung	24.815	10710A300	10
Backwaren, GH	340	46360A400	46
Backwaren (ohne Dauerbackwaren), Herstellung	26.945	10710A000	10
Backwaren und Süßwaren, EH	10.713	47240A000	47
Badeanstalten	1.367	93110A300	93
Badmintonvereine	1.154	93120A324	93
Badmöbel, EH	177	47591A300	47
Bäckerei- und Konditoreibedarf sowie -maschinen, GH	177	46693A500	46
Bäckereien	22.789	10710A360	10
Bäcker-Innungen	411	94110A615	94
Bäder und Saunas (ohne medizinische Bäder)	1.046	96040A300	96
Baggereien	1.368	43120A350	43
Bahnamtliche Expeditionen	171	52291A300	52
Bahnengolfvereine	176	93120A332	93
Bahnhofsgaststätten	146	56101A300	56
Ballettgruppen, Orchester, Kapellen und Chöre	617	90012A000	90
Ballettschulen	241	85520A350	85
Bandagen, Herstellung	82	32502A340	32
Bandwebereien und -flechtereien (technische Textilien)	172	13960A300	13
Banken- und Börsenrecht, Rechtsanwälte	891	69102A404	69
Barmer Ersatzkassen	988	84300A456	84
Bars	1.465	56303A000	56
Basalt- und Granitwerke	116	08110A760	08
Basketballvereine	676	93120A340	93
Bastlerbedarf, EH	436	47523A540	47
Batterien und Akkumulatoren, Herstellung	125	27200A000	27
Bau- und Baustoffmaschinen, Herstellung	579	28922A000	28
Bau- und Baustoffmaschinen, Reparatur	306	33120A630	33
Bau- und Heimwerkerbedarf, EH	19.016	47523A460	47
Bau- und Heimwertermärkte	2.357	47523A580	47
Bau- und Siedlungsverbände	62	94110A575	94
Bau von Bewässerungssystemen (Kanälen)	156	42210A340	42

Adressgruppe	Stück	Best-Nr.	WZ	Adressgruppe	Stück	Best-Nr.	WZ
Bau von Gebäuden	30.532	41200A000	41	Baustatik, Ingenieure und -büros	2.058	71122A324	71
Bau von Gebäuden (ohne Fertigteilbau)	18.424	41201A000	41	Baustoff und Baumaterial, EH	5.453	47523A500	47
Bauämter	2.335	84130A312	84	Baustoffe aus Bims, Herstellung	63	23610A420	23
Baubedarfsartikel aus Kunststoff, Herstellung	1.841	22230A000	22	Baustoffe und Bauelemente aus mineralischen	3.498	46132A300	46
Baubeschläge, GH	175	46743A300	46	Stoffen und Flachglas, Handelsvermittlungen			
Baubeschläge, Herstellung	88	25720A330	25	Baustoffe und Anstrichmittel, Handelsver-	5.254	46132A000	46
Baucontainer und Hebebühnen, Vermietung	271	77390A300	77	mittlungen			
Bauelemente aus Metall, GH	3.780	46743A000	46	Baustoffe und Bauelemente aus mineralischen	9.221	46734A000	46
Bauelemente aus Metall sowie Installations-	13.017	46740A000	46	Stoffen, GH			
bedarf für Gas, Wasser und Heizung, GH				Baustoff-Einkaufsgenossenschaften	64	46734A400	46
Bauelemente, EH	2.943	47521A500	47	Bautätigkeiten (spezialisiert), sonstige	72.817	43900A000	43
Baufachverbände	57	94110A325	94	Bauteile und Telekommunikationsgeräte	2.382	46520A000	46
Baugewerbe (a. n. g.)	34.452	43999A000	43	(elektronisch), GH			
Baugewerbe-Innungen	357	94110A620	94	Bautenschutzmittel, Herstellung	95	20590A330	20
Bauglasereien	314	43342A300	43	Bautischlereien und -schlossereien	61.005	43320A000	43
Baugruppen für OEM's, Herstellung	61	26200A380	26	Bauträger, Erschließung von Grundstücken	15.972	41100A000	41
Bauhauptgewerbe, gesamt	62.671	99108A700	99	Bauträger für Nichtwohngebäude	3.579	41102A000	41
Bauhaus-Baumärkte	117	47523A582	47	Bauträger für Wohngebäude	11.494	41103A000	41
Bauingenieure und -büros	4.861	71121A300	71	Bauunternehmen, gesamt	102.428	99108A600	99
Bauinstallation	133.009	43200A000	43	Bauverwaltungsämter	128	84130A432	84
Bauinstallation (a. n. g.), sonstige	8.716	43299A000	43	BayWa-Baumärkte	97	47523A583	47
Bauinstallation, sonstige	32.669	43290A000	43	Beamtenverbände	441	94200A300	94
Bauinstallation, sonstige (ohne Beleuchtungs-	6.021	43299A400	43	Beherbergung	43.520	55000A000	55
und Signalanlagen für Straßen und Eisenbahnen)				Beherbergungsgewerbe (a. n. g.), sonstige	908	55900A000	55
Baukeramik (a. n. g.), Herstellung	69	23320A500	23	Behindertensportvereine	648	93120A348	93
Bauklempnereien	2.078	43220A380	43	Behindertenverbände	124	94999A540	94
Baumaschinen, GH	2.779	46630A000	46	Behindertenvereine	418	94999A360	94
Baumschulen	2.552	01302A000	01	Behindertenwerkstätten	1.209	87100A390	87
Baumschulen sowie Anbau von Pflanzen zu	8.045	01300A000	01	Behörden, gesamt	21.474	99108A050	99
Vermehrungszwecken				Behörden, Verteidigung und Sozialversicherung	52.524	84000A000	84
Baumwollaufbereitung und -spinnereien	50	13100A300	13	Bekleidung aus gewirktem und gestricktem Stoff,	134	14390A000	14
Baumwollwebereien (ohne Möbel-, Dekorations-	119	13200A300	13	sonstige, Herstellung			
und Gardinstoffwebereien)				Bekleidung, EH	30.756	47710A000	47
Baunebengewerbe, gesamt	272.165	99108A730	99	Bekleidung, GH	3.774	46421A000	46
Bauordnungs-, Bauaufsichts- und Baurechtsämter	285	84130A744	84	Bekleidung (ohne ausgeprägten Schwerpunkt),	9.311	47710A300	47
Baurecht, Rechtsanwälte	5.801	69102A412	69	EH			
Baureinigung	431	43390A300	43	Bekleidung (ohne Pelzbekleidung), Herstellung	3.298	14100A000	14
Bausätze für Fertigteilbauten aus Holz, Herstellung	266	16230A450	16	Bekleidung und Bekleidungszubehör (a. n. g.)	1.002	14190A000	14
Bauschlossereien	2.724	43320A300	43	Bekleidung und Bekleidungszubehör für Kinder,	155	14190A360	14
Bausparkassen	1.007	64196A000	64	Herstellung			

Adressgruppe	Stück	Best-Nr.	WZ
Bekleidung und Schuhe, GH	4.874	46420A000	46
Bekleidungsgewerbe	3.842	14000A000	14
Bekleidungshandwerks-Innungen	201	94110A625	94
Bekleidungszubehör (a. n. g.), Herstellung	292	14190A570	14
Bekleidungszubehör, GH	82	46421A460	46
Bekleidungszubehör, Handelsvermittlungen	229	46164A000	46
Bekleidungszubehör, Herstellung	92	14190A690	14
Beleuchtungs- und Signalanlagen für Straßen, Eisenbahnen, Flughäfen und Häfen, Installation	697	43210A300	43
Beleuchtungsartikel, EH	1.378	47599A600	47
Beleuchtungskörper, GH	421	46470A330	46
Belletristik, Verlage	79	58110A570	58
Benzin- und Fettabscheidereinigungen	72	38120A400	38
Beratende Ingenieure und -büros	2.514	71122A300	71
Beratungsleistungen auf dem Gebiet der Informationstechnologie	23.953	62020A000	62
Bereifungen, Herstellung	62	22110A300	22
Bereitschaftspolizei	67	84240A440	84
Bereitstellungsdienste für Teilnehmersysteme	1.107	63110A420	63
Berg- und Seilbahnen	177	93290A450	93
Bergbau, sonstiger, Gewinnung von Steinen und Erden (a. n. g.)	258	08900A000	08
Bergbau-, Steine- und Erden-Industrieverbände	52	94110A395	94
Bergwerk-, Bau- und Baustoffmaschinen, Herstellung	685	28920A000	28
Bergwerkmaschinen, Herstellung	155	28921A000	28
Berufliche Erwachsenenbildung	6.035	85592A000	85
Berufliche Erwachsenenbildung (Unterrichtsinhalt berufsbildender weiterführender Schulen)	413	85320A612	85
Berufs			
Berufs- und Fachakademien, Schulen des Gesundheitswesens	1.341	85424A000	85
Berufsaufbauschulen	118	85320A456	85
Berufsbekleidung, GH	175	46421A320	46
Berufsbildende Schulen	2.129	85320A396	85
Berufsbildende weiterführende Schulen	11.637	85320A000	85
Berufsbildungswerke	433	85592A400	85
Berufsfachschulen	1.026	85320A468	85
Berufsfachschulen (gewerbliche)	90	85320A480	85
Berufsfachschulen (kaufmännische)	103	85320A492	85
Berufsfachschulen (Wirtschaft)	253	85320A504	85
Berufsfirewehren	119	84250A390	84
Berufsfirewehren und Löschzüge	78	84250A420	84

Adressgruppe	Stück	Best-Nr.	WZ
Berufs			
Berufsförderungswerke	262	85592A450	85
Berufsgenossenschaften für das Baugewerbe	54	84300A588	84
Berufsgenossenschaften (gewerbliche)	212	84300A576	84
Berufskleidung, EH	313	47710A380	47
Berufsorganisationen	3.825	94120A000	94
Berufsorganisationen (ohne öffentlich-rechtliche Berufsvertretungen)	1.205	94120A300	94
Berufsrecht, Rechtsanwälte	929	69102A420	69
Berufsschulen	557	85320A408	85
Berufsschulen (gewerbliche)	80	85320A420	85
Berufsschulen (kaufmännische)	96	85320A432	85
Berufsvertretungen (öffentlich-rechtliche)	417	94120A624	94
Beschläge, Herstellung	275	25720A300	25
Beschlagschmieden	2.045	01620A300	01
Beseitigung und Behandlung gefährlicher Abfälle	417	38220A000	38
Beseitigung von Umweltverschmutzungen und sonstige Entsorgung	929	39000A000	39
Besen und Bürsten, Herstellung	243	32910A000	32
Bestattungsinstitute	5.976	96031A000	96
Bestattungswesen	7.043	96030A000	96
Bestrahlungs-, Elektrotherapiegeräte und elektro-medizinische Geräte, Herstellung	702	26600A000	26
Bestückte Leiterplatten, Herstellung	206	26120A000	26
Betäubungsmittelstrafrecht, Rechtsanwälte	259	69102A428	69
Beteiligungsgesellschaften	11.931	64200A000	64
Beteiligungsgesellschaften außerhalb des produzierenden Gewerbes (Verwaltung von Anteilen, ohne Managementtätigkeiten)	3.882	64200A340	64
Beteiligungsgesellschaften im produzierenden Gewerbe (Verwaltung von Anteilen, ohne Managementtätigkeiten)	397	64200A500	64
Beteiligungsgesellschaften mit Schwerpunkt außerhalb des produzierenden Gewerbes	949	64200A380	64
Beton-, Leichtbau- und Waschbetonplatten, Herstellung	121	23610A510	23
Beton- und Stahlbetonfertigteile, Herstellung	420	23610A360	23
Beton-, Zement- und Kalksandsteinerzeugnisse für den Bau	2.665	23610A000	23
Beton-, Zement- und Gipsrzeugnisse	3.956	23600A000	23
Beton-, Zement- und Gipsrzeugnisse (a. n. g.), Herstellung	432	23690A000	23

Adressgruppe	Stück	Best-Nr.	WZ	Adressgruppe	Stück	Best-Nr.	WZ
Betonzeugnisse (a. n. g.), Herstellung	357	23610A330	23	Biologische Abfallbeseitigung, Behandlung und Beseitigung nicht gefährlicher Abfälle	362	38210A540	38
Betonsteinwerke (inklusive Dachsteinwerke)	218	23610A480	23	Biologische Präparate, Herstellung	85	21200A450	21
Betreute Wohngruppen für psychisch instabile Menschen	87	87200A400	87	Blasinstrumente, Herstellung	61	32200A460	32
Betreuungsrecht, Rechtsanwälte	382	69102A436	69	Blech, Herstellung	92	24100A500	24
Betrieb von historischen Stätten, Gebäuden u. Ä. Attraktionen	210	91030A000	91	Blei-, Zink- und Zinnbearbeitung	52	24430A350	24
Betrieb von Kultur- und Unterhaltungseinrichtungen	2.244	90040A000	90	Blei-, Zink- und Zinnerzeugung und -bearbeitung	75	24430A000	24
Betrieb von Puppentheatern, Rodeos, Schießbuden, Modelleisenbahnen usw., Abbrennen von Feuerwerken	481	93290A500	93	Blitzableiterinstallation	100	43299A350	43
Betriebe und Selbständige, gesamt	2.822.678	99101A000	99	Blitzschutzbau	474	43210A400	43
Betriebliche Altersversorgung, Rechtsanwälte	54	69102A444	69	Blumen, EH	12.254	47761A350	47
Betriebskrankenkassen	670	84300A408	84	Blumen, GH	616	46220A300	46
Betriebsorganisation, Ingenieure und -büros	91	71129A360	71	Blumen, Pflanzen, Saatgut und Düngemittel, EH	19.387	47761A000	47
Betriebssportvereine	174	93120A356	93	Blumen, Pflanzen, Sämereien, Düngemittel, zoologischer Bedarf und lebende Tiere, EH	24.179	47760A000	47
Betten, EH	709	47591A330	47	Blumen und Pflanzen, GH	2.171	46220A000	46
Bettfedernreinigung	131	96010A510	96	Blumen und Pflanzen, Handelsvermittlungen	385	46110A300	46
Bettwäsche, Herstellung	50	13920A330	13	Blutbanken	352	86909A480	86
Bettwaren, GH	127	46410A720	46	BMW, Moped/Motorrad	116	45400A424	45
Bettwaren (ohne Matratzen), Herstellung	204	13920A390	13	BMW, PKW	672	45110A383	45
Bibliotheken, Archive, Museen, botanische und zoologische Gärten	15.367	91000A000	91	Bodenbeläge auf textiler Unterlage, Herstellung	51	22230A510	22
Bibliotheken und Archive	11.154	91010A000	91	Bodenbeläge (ohne Teppiche), EH	2.066	47530A340	47
Bier, GH	635	46340A500	46	Bodenbeläge (ohne Teppiche), GH	497	46738A350	46
Bier, Herstellung und Brauereien	1.029	11050A000	11	Bodensanierung und Rekultivierung	401	39000A300	39
Bierleitungsreinigung	115	81299A400	81	Börsen-, Effekten- und Produktenmakler	71	66120A300	66
Bildende Künstler (selbständig)	3.519	90033A000	90	Bogenschießvereine	70	93120A380	93
Bilderrahmen, Herstellung	108	22290A750	22	Boote und Bootszubehör, EH	350	47642A420	47
Bildhauer	979	90033A300	90	Boots- und Yachtbau	378	30120A000	30
Bildträgerervielfältigung	153	18200A350	18	Bootsvermietungen	142	77340A300	77
Billardvereine	286	93120A364	93	Bosch-Dienste	233	45200A600	45
Binden von Druckerzeugnissen und damit verbundene Dienstleistungen	1.740	18140A000	18	Botanische und zoologische Gärten	256	91040A300	91
Binnenschifffahrt (Güterbeförderung), Reedereien	438	50400A300	50	Botanische und zoologische Gärten sowie Naturparks	653	91040A000	91
Binnenschifffahrt (Personenbeförderung)	495	50300A000	50	Botschaften anderer Staaten	82	99000A350	99
Binnenschifffahrt (sonstige Güterbeförderung)	143	50400A400	50	Bowlingvereine	132	93120A388	93
Biogashersteller	858	35210A300	35	Boxsportvereine	212	93120A396	93
				BP-Tankstellen	195	47301A540	47
				Branntweine, Herstellung	197	11010A300	11
				Brauereibedarf, GH	55	46693A540	46
				Brauhäuser, Brauereiausschank	82	56301A400	56
				Brautkleider, EH	248	47710A660	47
				Bremsendienste	183	45200A360	45

Adressgruppe	Stück	Best-Nr.	WZ
Brennholzpellets u. Ä. aus Pressholz, Herstellung	308	16290A570	16
Brennstoff, EH (in Verkaufsräumen)	1.385	47789A300	47
Brennstoff und Kohlen, GH	1.064	46711A000	46
Brennstoff (vom Lager), EH	1.883	47991A000	47
Brennstoffe, Erze, Metalle und technische	2.682	46120A000	46
Chemikalien, Handelsvermittlungen			
Brennstoffe (feste) und Mineralölerzeugnisse, GH	4.312	46710A000	46
Brennstoffe und Mineralölerzeugnisse, Handelsvermittlungen	645	46120A300	46
Briefdienste (nicht Universaldienstleistungsanbieter)	459	53200A300	53
Briefmarkensammlervereine	725	94992A390	94
Brieftaubenzuchtverbände	226	94110A505	94
Brieftaubenzüchtervereine	5.084	94992A405	94
Brot- und Konditorwaren, EH	8.313	47240A300	47
Brotfabriken	100	10710A350	10

Adressgruppe	Stück	Best-Nr.	WZ
Büroeinrichtungen, GH	1.434	46650A000	46
Büromaschinen, Herstellung	244	28230A000	28
Büromaschinen, Reparatur	785	33120A405	33
Büromaschinen und Datenverarbeitungsgeräteverleih	777	77330A000	77
Büromaschinen und -einrichtungen, sonstige, GH	2.136	46660A000	46
Büromaschinen und Software, Handelsvermittlungen	4.152	46145A000	46
Büromöbel, EH	1.288	47591A810	47
Büromöbel, Herstellung	255	31011A000	31
Büroorganisationsmittel, EH	287	47622A460	47
Büroreinigung	354	81210A300	81
Büros baufachlicher Sachverständiger	1.994	71129A300	71
Büros für Industriedesign	3.558	71122A420	71
Büros für technisch-wirtschaftliche Beratung	10.285	71129A330	71



Höchstleistungen im Vertrieb:

Sales Solutions à la beDirect

Mehr im Web unter » www.besales.de
oder telefonisch: 02131 109-794.

Brücken-, Tunnel- u. Ä. -bau	2.055	42130A000	42
Brückenbau	112	42130A300	42
Brühwurst, Herstellung	53	10130A420	10
Brütereien	83	01472A000	01
Brunnenbau	841	42210A380	42
Brunnenbau, Tiefenbohrung	345	42210A420	42
Bücher (allgemein), GH	229	46494A540	46
Bücher, EH	5.325	47610A000	47
Bücher, Zeitschriften, Zeitungen, Musikalien und sonstige Druckerzeugnisse, Handelsvermittlungen	1.406	46187A000	46
Buchbindereien	1.095	18140A300	18
Buchbinder-Innungen	53	94110A655	94
Buchdruckereien	1.647	18120A330	18
Buchführung und Bilanzwesen, Rechtsanwälte	108	69102A452	69
Buchführungsarbeiten (ohne Datenverarbeitung)	4.698	69204A000	69
Buchprüfer, Buchprüfungsgesellschaften	2.820	69202A000	69
Buchverlage	2.860	58110A000	58
Budovereine (asiatische Kampfsportarten)	1.747	93120A404	93
Bühnen-, Film-, Hörfunk- und Fernsehkünstler	2.081	90014A000	90
Büro- und Ladenmöbel, Herstellung	1.298	31010A000	31
Bürobedarfswaren, GH	462	46494A340	46

Büroservice-Unternehmen	2.306	82110A400	82
Bürosystem-Leasing	75	77330A300	77
Bürowaren, EH	929	47622A300	47
Bürsten, Flecht- und Korbwaren, GH	101	46495A540	46
Bürsten, Herstellung	87	32910A400	32
Bugsier- und Bergungsschiffahrt	152	52229A380	52
Bundesgrenzschutz	80	84240A460	84
Bundesversicherungsanstalten für Angestellte	71	84300A336	84
Buntmetallgießereien	383	24540A000	24
Burschenschaften	184	94994A340	94
Busbetriebe (private)	2.579	49392A300	49

Adressgruppe	Stück	Best-Nr.	WZ	Adressgruppe	Stück	Best-Nr.	WZ
C							
CAD-System, Herstellung	85	26200A420	26	Container- und Transportbehälter, Herstellung	120	29200A300	29
Cafés	14.988	56104A000	56	Containerdienste und Muldentransporte	1.977	38110A600	38
Cafés und Konditoreien (größere)	759	56104A300	56	Copyright-Dienstleistungen für das Verlegen von bespielten Tonträgern	75	59202A400	59
Call Center	1.083	82200A000	82	Copyright-Dienstleistungen für das Verlegen von Musikalien	76	59203A400	59
Call-Shops	101	61909A500	61	Copy-Shops	558	82190A400	82
Camping-Clubs	276	93120A468	93	Copy-Shops, sonstige spezielle Sekretariatsdienste	1.211	82190A000	82
Campingplätze	1.107	55300A000	55	D			
Caritasverbände	598	88990A600	88	Dachdeckereien und Zimmereien	32.969	43910A000	43
Cash & Carry-Märkte	212	46399A420	46	Dachdeckerei-Einkaufsgenossenschaften	58	46734A300	46
Caterer (ohne Event-Catering)	1.796	56290A300	56	Dachdeckereien und Bauspenglereien	13.426	43911A000	43
Caterer und Erbringung sonstiger Verpflegungsdienstleistungen	12.249	56200A000	56	Dachdecker-Innungen	210	94110A680	94
Charterflugverkehr	123	51100A400	51	Dachstühle (vorgefertigt) aus Holz (serienmäßig), Errichtung	174	43912A500	43
Chemische Grundstoffe, Düngemittel und Stickstoffverbindungen, Kunststoffe und synthetischer Kautschuk, Herstellung	2.208	20100A000	20	Dämmung gegen Kälte, Wärme, Schall und Erschütterung	24.359	43291A000	43
Chemiefasern, Herstellung	96	20600A000	20	Daewoo, PKW	109	45110A385	45
Chemikalien, GH	244	46750A340	46	Daihatsu, PKW	306	45110A386	45
Chemikalien (technische) und Rohdrogen (ohne Kunststoffe), GH	911	46750A300	46	Damen- und Herrenschneidereien	2.816	95290A390	95
Chemische Erzeugnisse (a. n. g.), Herstellung	1.265	20500A000	20	Damenbekleidung und Bekleidungszubehör, EH	11.143	47710A580	47
Chemische Erzeugnisse, GH	4.441	46750A000	46	Damenkonfektion, GH	56	46421A340	46
Chemische Industrie	5.759	20000A000	20	Damenoberbekleidung, EH	3.155	47710A640	47
Chemische Laboratorien	645	71200A540	71	Damenoberbekleidung, Herstellung	1.081	14132A000	14
Chemische Reinigungen und Bekleidungs-färbereien	3.883	96010A390	96	Dampfkessel (ohne Zentralheizungskessel), Herstellung	1.324	25300A000	25
Chemische Reinigungen	1.974	96010A420	96	Darstellende Kunst	3.296	90010A000	90
Chemische Untersuchungen und Beratung	1.267	71200A510	71	DAT KFZ-Schätzungsstellen	64	71129A420	71
Chemisch-pharmazeutische Präparate, Herstellung	102	21200A500	21	Datenbankanbieter	280	63110A500	63
Chemisch-technische Erzeugnisse, Handelsvermittlungen	989	46132A400	46	Datenbankservice und Datenspeicherdienste	671	63110A460	63
Chemisch-technische Erzeugnisse, GH	1.508	46750A460	46	Datenerfassungsunternehmen	640	63110A300	63
Chevrolet, PKW	437	45110A419	45	Datenträger (magnetische und optische), Herstellung	305	26800A000	26
Chirurgische Instrumente, Herstellung	147	32501A480	32	Datenträgervervielfältigung	225	18200A400	18
Citroen, PKW	806	45110A384	45	Datenübertragungseinrichtungen, Herstellung	54	26300A300	26
Colagetränke, Herstellung	129	11070A500	11	Datenverarbeitung, Hosting und damit verbundene Tätigkeiten	8.397	63110A000	63
Computer, Computerteile, periphere Einheiten und Software, EH	31.863	47410A000	47				
Computerspiele, Verlage	66	58210A000	58				

Adressgruppe	Stück	Best-Nr.	WZ
Datenverarbeitung, Hosting und damit verbundene Tätigkeiten, Webportale	9.239	63100A000	63
Datenverarbeitungs- und Peripheriegeräte, Herstellung	1.820	26200A000	26
Datenverarbeitungseinrichtungen (für Dritte)	1.460	62030A000	62
Datenverarbeitungsgeräte, elektronische und optische Erzeugnisse, Herstellung	15.262	26000A000	26
Datenverarbeitungsgeräte, periphere Einheiten und Software, GH	8.284	46510A000	46
Dauerbackwaren, Herstellung	525	10720A000	10
Dauermilch- und Milchpräparate, Herstellung	100	10510A600	10
Dekorationsstoffe, GH	67	46410A630	46
DEKRA-Prüfstellen	109	71200A390	71
Dentalbedarf, GH	1.186	46462A500	46
Dentaldepots	145	46462A540	46
Desinfektion und Schädlingsbekämpfung	918	81292A000	81
Desinfektionsmittel, Herstellung	71	20200A300	20
Detekteien	1.549	80300A000	80
Deutsche Angestellten Krankenkassen	684	84300A480	84
Deutsche Elektrotechniker, VDE	57	94120A396	94
Deutsche Post AG	73	53100A500	53
Deutscher Paritätischer Wohlfahrtsverband	96	88990A630	88
Deutsches Rotes Kreuz	941	88990A660	88
Devotionalien, EH	52	47783A460	47
Diätische Nahrungsmittel, Herstellung	64	10860A300	10
Diakonisches Werk	736	88990A690	88
Diamantschleifkörper, Herstellung	58	23910A300	23
Dienstleistungen			
der Informationstechnologie	62.742	62000A000	62
der Informationstechnologie, sonstige	12.744	62090A000	62
des Sports, der Unterhaltung und der Erholung	93.073	93000A000	93
für den Bergbau und die Gewinnung von Steinen und Erden	314	09000A000	09
für den Landverkehr (a. n. g.), sonstige	2.798	52219A000	52
für den sonstigen Bergbau und die Gewinnung von Steinen und Erden	168	09900A000	09
für den Unterricht	78	85600A000	85
für den Verkehr (a. n. g.)	4.163	52299A000	52
für den Verkehr (a. n. g.), sonstige	21.984	52290A000	52
für die darstellende Kunst	656	90020A000	90
für die Schifffahrt (a. n. g.), sonstige	370	52229A000	52

Adressgruppe	Stück	Best-Nr.	WZ
Dienstleistungen			
für die Torfgewinnung und -veredelung	57	09900A700	09
in der Tierhaltung	3.429	01620A000	01
Dienstleistungsbetriebe, gesamt	1.270.377	99103A000	99
Dienstleistungsunternehmen für die Erdöl- und Erdgasförderungsindustrie	142	09100A000	09
Direkt-Marketing-Agenturen	528	73110A720	73
Discounter	301	47112A400	47
Diskotheken	659	56302A300	56
Diskotheken und Tanzlokale	1.565	56302A000	56
DLRG	800	93120A476	93
DM-Drogeriemärkte	113	47750A450	47
DMV-Motorsportvereine	99	93120A676	93
DOB-Boutiquen	409	47710A620	47
DOB-Mode- und Bekleidungshäuser	453	47710A600	47
Dokumentarfilmgesellschaften	43	59110A580	59
Dolmetscher (freiberufliche)	609	74302A000	74
Drachenflugschulen	77	85510A630	85
Drahtgeflechte, Herstellung	60	25930A360	25
Drahtgitter und -zäune, Herstellung	100	25930A480	25
Drahtherstellung (kaltgezogen)	255	24340A000	24
Drahtwaren, Herstellung	938	25930A300	25
Drahtwaren, Ketten und Federn, Herstellung	1.286	25930A000	25
Drechslereien	399	16290A420	16
Drehereien	1.586	25620A480	25
Drogerieartikel, EH	4.163	47750A350	47
Drogeriemärkte	2.041	47750A400	47
Druck- und Mediovorstufe	5.151	18130A000	18
Drucken (a. n. g.)	9.660	18120A000	18
Druckereibedarf, GH	235	46750A500	46
Druckerzeugnisse; Vervielfältigung von bespielten Ton-, Bild- und Datenträgern, Herstellung	17.492	18000A000	18
Druckgewerbe	16.533	18100A000	18
Druckgewerbe, sonstige	1.385	18130A480	18
Düngemittel, GH	736	46750A620	46
Düngemittel, Herstellung	56	20150A350	20
Düngemittel und Stickstoffverbindungen, Herstellung	147	20150A000	20
Duft- und Körperpflegemittel, Herstellung	1.016	20420A000	20

Adressgruppe	Stück	Best-Nr.	WZ
E			
Edeka-Verbrauchermarktkette	5.843	47112A326	47
Edelmetallerzeugnisse für technische Zwecke, Herstellung	50	32120A860	32
Edelmetallerzeugung und -bearbeitung	167	24410A000	24
Edelstahlwerke	100	24100A350	24
Edelstein-, Schmuckstein- und Perlenbearbeitung	382	32120A300	32
Edelstein- und Halbedelsteinbearbeitung	181	32120A340	32
EDV-Anlagen (Großrechner), Installation	250	33200A570	33
EDV-Anlagen-Leasing	74	77330A400	77
EDV-Recht, Rechtsanwälte	438	69102A468	69
EDV-Zubehör-Handlungen	698	47622A420	47
Effekten- und Warenbörsen	865	66110A000	66
Effekten- und Warenhandel	1.057	66120A000	66
Ehe- und Partnervermittlungsinstitute	304	96090A510	96
Eichämter	80	84130A840	84
Eier, EH	317	47290A450	47
Einbau/Montage von Fenstern, Türen u. Ä.	12.547	43320A750	43
Einbruch- oder Diebstahllarmgeräte und Feuermelder, Herstellung	247	26300A510	26
Einrichtungen zur Eingliederung und Pflege Behinderter	2.462	87100A360	87
Einrichtungshäuser	879	47591A360	47
Einwohnermeldeämter	375	84240A720	84
Einzelhandel an Verkaufsständen und auf Märkten	3.761	47800A000	47
Einzelhandel, gesamt	808.285	99105A000	99
Einzelhandel, nicht in Verkaufsräumen, an Verkaufsständen oder auf Märkten	43.564	47900A000	47
Einzelhandel (ohne Handel mit Kraftfahrzeugen)	462.522	47000A000	47
Einzelhandelsverbände	180	94110A330	94
Eisdielen	2.853	56105A000	56
Eisen			
Eisen, GH	253	46721A450	46
Eisen-, Metall- und Kunststoffwaren, Handelsvermittlungen	4.090	46154A000	46
Eisen-, Metall- und Kunststoffwaren (a. n. g.), GH	590	46495A340	46

Adressgruppe	Stück	Best-Nr.	WZ
Eisen			
Eisen, Stahl, Eisen- und Stahlhalbzeug, GH	3.327	46721A350	46
Eisen-, Stahl- und NE-Metallhalbzeug, Handelsvermittlungen	300	46120A420	46
Eisen- und Haushaltswaren, EH	968	47599A330	47
Eisen- und Metallerzeugende und -verarbeitende Industrieverbände	83	94110A405	94
Eisenbahn- und Modelleisenbahnvereine	212	94992A450	94
Eisenbahnersportvereine	146	93120A484	93
Eisenbahninfrastruktur, Herstellung	179	30202A000	30
Eisenbahnverkehrsstreckenbau	309	42120A000	42
Eisenerz, Eisen, Stahl, Eisen- und Stahlhalbzeug, GH	3.421	46721A000	46
Eisengießereien	330	24510A000	24
Eisenwaren, EH	1.468	47521A300	47
Eisenwaren, GH	402	46741A300	46
Eissportvereine			
Eisportvereine	964	93120A492	93
Elektrische Ausrüstungen (a. n. g.), sonstige, Installation			
Elektrische Ausrüstungen (a. n. g.), sonstige, Herstellung	3.426	27900A000	27
Elektrische Ausrüstungen (a. n. g.), sonstige, Reparatur	134	33140A460	33
Elektrische Ausrüstungen, Herstellung	8.785	27000A000	27
Elektrische Ausrüstungsgegenstände für Schiffe, Flug- und Schienenfahrzeuge, Fahrzeuge (a. n. g.), Herstellung	111	27900A570	27
Elektrische Haushaltsgeräte, GH	7.633	46432A000	46
Elektrische Haushaltsgeräte, Handelsvermittlungen	1.555	46153A000	46
Elektrische Haushaltsgeräte, Herstellung	394	27510A000	27
Elektrische Lampen und Leuchten, Herstellung	1.023	27400A000	27
Elektrische Mess-, Kontroll-, Navigations- u. Ä. -instrumente und -vorrichtungen, Herstellung	3.805	26511A000	26
Elektrische und elektronische Ausrüstungsgegenstände für Kraftwagen, Herstellung	175	29310A000	29

Adressgruppe	Stück	Best-Nr.	WZ	Adressgruppe	Stück	Best-Nr.	WZ
Elektrizität							
Elektrizitätserzeugung	9.745	35110A000	35	Elektronische Bauelemente, GH	1.135	46520A400	46
Elektrizitätserzeugung aus erneuerbaren Energie-trägern und sonstigen Energiequellen ohne Verteilung	474	35111A400	35	Elektronische Bauelemente, Herstellung	4.048	26110A000	26
Elektrizitätserzeugung aus Solaranlagen	138	35110A400	35	Elektronische Bauelemente und Leiterplatten, Herstellung	4.243	26100A000	26
Elektrizitätserzeugung aus Wärmekraft	581	35112A300	35	Elektronische Bestrahlungs-, Elektrotherapie- sowie sonstige elektromedizinische Geräte, Reparatur	84	33130A300	33
Elektrizitätserzeugung mit Fremdbezug zur Verteilung	3.223	35112A000	35	Elektronische Induktoren (z. B. Drosselspulen, Transformatoren), Herstellung	92	26119A580	26
Elektrizitätserzeugung ohne Fremdbezug zur Verteilung	5.186	35113A000	35	Elektronische Schalter und Schaltungen, Herstellung	193	26119A660	26
Elektrizitätserzeugung ohne Verteilung	1.273	35111A000	35	Elektroschweiß- und -lötgeräte, Herstellung	189	27900A630	27
Elektrizitätshandel	281	35140A000	35	Elektrotechnisches Zubehör und Elektroinstallation, GH	5.241	46432A500	46
Elektrizitätsübertragung	184	35120A000	35	Elektrotechnik, Ingenieure und -büros	1.413	71122A372	71
Elektrizitätsübertragung aus erneuerbaren Energieträgern ohne Fremdbezug zur Verteilung	114	35120A600	35	Elektrotechnik und Elektronik, Ingenieure und -büros	3.054	71122A336	71
Elektrizitätsversorgung	11.205	35100A000	35	Elektrotechnische und elektronische Erzeugnisse (a. n. g.), Handelsvermittlungen	3.443	46149A000	46
Elektrizitätsverteilung	1.015	35130A000	35	Elektrowärmegeräte für Haushalte und Großküchen, Herstellung	55	27510A540	27
Elektrizitätsverteilungs- und -schalteinrichtungen, Herstellung	2.065	27120A000	27	Elektrowerkzeuge (handgeführte), Herstellung	52	28240A300	28
Elektrizitätsverteilungs- und -schalteinrichtungen, Installation	190	33200A520	33	Elf-Tankstellen	96	47301A570	47
Elektrizitätsverteilungs- und -schalteinrichtungen, Reparatur	62	33140A500	33	Eloxieranstalten	62	25610A300	25
Elektroheizungsanlageninstallation (ohne Fuß-leistenheizungen)	263	43220A660	43	Endlos- und Formulardruckereien	204	18120A360	18
Elektroinstallateur-Innungen	312	94110A695	94	Energie, Kraft und Wärme, Ingenieure und -büros	723	71122A396	71
Elektroinstallation	45.667	43210A000	43	Energie- und Energiewirtschaftsrecht, Rechtsanwältinnen	57	69102A476	69
Elektroinstallationsmaterial, Herstellung	350	27330A000	27	Energieversorgung	15.294	35000A000	35
Elektroinstallationszubehör, EH	5.321	47523A300	47	Energieversorgungsverbände	57	94110A335	94
Elektromechanische Bauelemente, Herstellung	434	26119A340	26	Entbindungskliniken und -abteilungen	402	86101A460	86
Elektromotoren, Generatoren, Transformatoren, Elektrizitätsverteilungs- und -schalteinrichtungen, Herstellung	3.111	27100A000	27	Entrostung und Korrosionsschutz	393	43341A300	43
Elektromotoren, Generatoren und Transformatoren, Installation	50	33200A560	33	Erbrecht, Rechtsanwältinnen	6.429	69102A484	69
Elektromotoren, Generatoren und Transformatoren, Reparatur	259	33140A300	33	Erbringung von Dienstleistungen der Unterhaltung und der Erholung (a. n. g.)	6.524	93290A000	93
Elektromotoren, Generatoren und Transformatoren, Herstellung	1.089	27110A000	27	Erbringung von Dienstleistungen des Sports	82.781	93100A000	93
Elektromotoren und Generatoren, Herstellung	310	27110A300	27	Erbringung von sonstigen Dienstleistungen (a. n. g.)	52.227	96090A000	96
Elektronische Anschlüsse, Herstellung	62	26119A620	26	Erbringung von sonstigen Dienstleistungen der Unterhaltung und der Erholung	10.098	93200A000	93
				Erbringung von sonstigen persönlichen Dienstleistungen (a. n. g.)	19.849	96090A540	96
				Erbsen und Bohnen, Anbau	138	01110A500	01
				Erdbeeranbau	916	01251A000	01

Adressgruppe	Stück	Best-Nr.	WZ
Erdbeerarbeiten	7.120	43120A300	43
Erdöl- und Erdgasgewinnung	96	06000A000	06
Erdölgewinnungsunternehmen	52	06100A000	06
Ergotherapeuten	2.320	86902A500	86
Erholungs-, Ferien- und Schulungsheime	324	55201A000	55
Erholungs- und Genesungsheime	96	86103A300	86
Errichtung selbst hergestellter Fertigteilbauten aus Holz	280	41202A300	41
Errichtung von Fertigteilbauten	5.273	41202A000	41
Errichtung von selbst vorgefertigten Metallgebäuden	196	41202A740	41
Ersatzkassen	2.243	84300A444	84
Erze, Eisen, Stahl und NE-Metalle, Handelsvermittlungen	627	46120A380	46
Erze, Eisen, Stahl, NE-Metalle und Halbzeug, GH	4.509	46720A000	46
Erzeugnisse (a. n. g.)	3.084	32900A000	32
Erzeugung von Fruchtsamen	145	01259A300	01
Erziehungs-, Jugend- und Familienberatungsstellen	975	88990A420	88
Erziehungsheime	285	87900A350	87
Esso-Tankstellen	277	47301A580	47
Ess- und Wohnzimmereinrichtung, Herstellung	365	31099A300	31
Estrichlegereien	4.407	43330A380	43
Etiketten, Herstellung	226	17290A300	17
Europarecht, Rechtsanwälte	135	69102A492	69
Eventagenturen, -unternehmen und -organisationen	2.872	74900A822	74
Event-Caterer	6.480	56210A000	56
Existenzgründungsberatung	330	70220A460	70
Exportbier, Herstellung	235	11050A390	11
Expressdienste (nicht Universaldienstleistungsanbieter)	102	53200A420	53
Exterritoriale Organisationen und Körperschaften	45.782	99000A000	99



Bestnote ‚Sehr gut‘:

Adressgruppe	Stück	Best-Nr.	WZ
F			
Fachärzte, gesamt	49.634	86220A000	86
Facheinzelhandel mit Nahrungsmitteln, sonstige (ohne Reformwaren)	2.933	47290A400	47
Fachoberschulen	296	85312A340	85
Fachschul- und Schulbibliotheken	99	91010A450	91
Fachschulen	5.425	85320A300	85
Fachschulen (Geistes- und Kunstleben)	1.542	85320A324	85
Fachschulen (Handel, Verkehr und Verwaltung)	806	85320A336	85
Fachschulen (Handwerk)	402	85320A348	85
Fachschulen (Haushalt, Gesundheit und Volkspflege)	1.428	85320A360	85
Fachschulen (Landwirtschaft)	228	85320A372	85
Fachschulen (Technik)	570	85320A384	85
Fachversand- und Interneteinzelhandel, sonstige	3.575	47919A340	47
Fachzeitschriften, EH	639	47621A300	47
Fachzeitschriften, Verlage	967	58140A300	58
Facility Management	8.091	81100A400	81
Factoring	88	64999A300	64
Fährbetriebe (See- und Küstenschifffahrt)	50	50100A300	50
Fäkalien- und Schlammabfuhr	197	38210A460	38
Fahrkartenverkauf	356	79110A300	79
Sport- und Campingartikel, GH	2.582	46492A000	46
Fahrräder, Fahrradteile und -zubehör, EH	5.457	47641A000	47
Fahrräder, Fahrradteile und -zubehör, Sport- und Campingartikel, Handelsvermittlungen	1.121	46189A300	46
Fahrräder (ohne Fahrradteile), Herstellung	109	30920A300	30
Fahrräder, Reparatur	792	95290A510	95
Fahrräder und Ersatzteile, GH	143	46492A500	46
Fahrradteile und Zubehör, Herstellung	125	30920A330	30
Fahrräder sowie Behindertenfahrzeuge, Herstellung	305	30920A000	30

Schulen und Lehrer

Den Überblick finden Sie auf den » [Seiten 46/47](#)

Fahrräder, Sport- und Campingartikel, EH	16.054	47640A000	47
Fahrschulen, Auto-, Flug- und Bootsschulen	17.820	85530A000	85

Adressgruppe	Stück	Best-Nr.	WZ
Fahrschulen für Berufskraftfahrer	239	85320A624	85
Fahrzeug-, Schiffs- und Flugzeugbau, Ingenieure und -büros	642	71122A504	71
Fahrzeugbau (a. n. g.)	2.306	30000A000	30
Fahrzeuge (a. n. g.), Herstellung	699	30900A000	30
Fahrzeugelektronik, Herstellung	72	27400A650	27
Familienrecht, Rechtsanwälte	11.168	69102A340	69
Fantasieschmuck, Herstellung	217	32130A000	32
Farben, EH	949	47523A380	47
Farben, GH	334	46736A350	46
Farben, Herstellung	156	20300A350	20
Farben und Lacke, GH	656	46736A300	46
Farbstoffe und Pigmente, Herstellung	70	20120A000	20
Faserzementwaren, Herstellung	64	23650A000	23
Fassadenreinigung	1.062	43999A660	43
Fassadenverkleidungsbau	1.039	41201A380	41
Fasson- und Schraubendrehereien	152	25940A300	25
Fechtsportvereine	165	93120A500	93
Federn (technische), Herstellung	218	25930A570	25
Feinkost, EH	1.136	47111A400	47
Feinkost und Delikatessen, GH	301	46399A300	46
Feinmechanische Erzeugnisse, GH	292	46495A580	46
Feinmechanische Erzeugnisse (ohne Laborbedarf, medizinische Artikel), sonstige, GH	64	46495A620	64
Feinmechanische, Foto- und optische Erzeugnisse, Handelsvermittlungen	805	46181A000	46
Feinmechanische Werkstätten	749	25620A420	25
Fenster- und Glasreinigungen	1.125	81229A300	81
Fenstereinbau	12.547	43320A750	43
Fenstermontage	12.547	43320A750	43
Ferienbauernhöfe	1.043	55203A300	55
Ferienhäuser und Ferienwohnungen	3.076	55203A000	55
Ferienhaus- und -wohnungsvermittlung durch Agenturen (private)	661	68311A350	68
Ferienunterkünfte u. Ä. Beherbergungsstätten	4.561	55200A000	55
Ferienzentren	476	55202A000	55
Fernmeldeanlagenbau und Fernmeldetechnik, Herstellung	356	26300A480	26
Fernsehfilm, Herstellung	1.185	59110A460	59
Fernsehprogramm, Gestaltung, Realisation und Ausstrahlung	150	60200A420	60
Fernsehprogramm, Herstellung	274	60200A380	60
Fernsehveranstalter	567	60200A000	60

Adressgruppe	Stück	Best-Nr.	WZ
Fertig			
Fertigbauelemente und -bauteile, Herstellung	329	41202A460	41
Fertigerzeugnisse aus Kunststoff, Herstellung	974	22290A420	22
Fertigerzeugnisse, gewirkt und gestrickt (a. n. g.), Herstellung	213	14190A450	14
Fertiggerichte aus Fleisch, Herstellung	135	10850A300	10
Fertiggerichte, Herstellung	159	10850A000	10
Fertighausbau und -vertrieb (bedeutendste)	559	41202A420	41
Fertigholzhausbau	561	41202A660	41
Fertigteilbauten aus Beton für Hochbau, Herstellung	1.046	23610A300	23
Fertigteilbauten aus Beton im Hochbau	1.369	41202A340	41
Fertigteilbauten aus Beton im Hochbau (aus fremdbezogenen Bausätzen)	1.380	41202A540	41
Fertigteilbauten aus Holz im Hochbau (aus fremdbezogenen Bausätzen)	1.788	41202A620	41
Fertigwaren (ohne ausgeprägten Schwerpunkt), GH	4.798	46903A000	46
Fest-, Karnevals- u. Ä. Unterhaltungsartikel aus Festbier, Herstellung	58	11050A420	11
Fette und Öle (rohe, technische) sowie Kautschuk (ohne Natur- und regeneriertem Kautschuk), GH	191	46750A380	46
Feuchtigkeits- und Grundwasserisolierung	172	43999A380	43
Feuerfeste und keramische Werkstoffe, Herstellung	184	23200A000	23
Feuerungsanlagen, Herstellung	85	28219A300	28
Feuerversicherungen	56	65122A375	65
Feuerwehrbedarf, GH	131	46692A420	46
Feuerwehren	13.639	84250A000	84
Fiat, PKW	670	45110A388	45
Film-, Kino- und Fernsehtechnik	169	26700A450	26
Film- und Fernsehprogrammherstellung, Verleih und Vertrieb, Kinos, Tonstudios und Musikverlage	9.632	59000A000	59
Film- und Videofilmherstellung sowie Fernsehprogrammproduktion	3.823	59110A000	59
Film- und Videofilmherstellung, -verleih und -vertrieb sowie Filmtheater (Kinos)	6.568	59100A000	59
Filmproduktionsgesellschaften für technisch-wissenschaftliche Filme	74	59110A700	59
Filmtechnik	258	59120A380	59
Filmtechnik, sonstige Nachbearbeitung	1.150	59120A000	59
Filmtheater	252	59140A350	59
Filmverleih	194	59130A300	59

Adressgruppe	Stück	Best-Nr.	WZ	Adressgruppe	Stück	Best-Nr.	WZ
Filmverleih und -vertrieb (ohne Videotheken)	725	59130A000	59	Flughafenbetriebe	260	52231A300	52
Filmvertrieb	309	59130A400	59	Flughafenbetriebe und Landeplätze für Luftfahrzeuge	301	52231A000	52
Finanz- und Versicherungsdienstleistung (verbundene Tätigkeiten)	111.853	66000A000	66	Flugschulen	189	85530A400	85
Finanzämter	613	84110A708	84	Flugzeugbau	80	30300A300	30
Finanzbauämter	65	84130A396	84	Flurförderzeuge und Fahrzeuge (a. n. g.), GH	1.177	46691A000	46
Finanzdienstleistungen	36.967	64000A000	64	Fördertechnik, Herstellung	766	28220A300	28
Finanzdienstleistungen (a. n. g.), sonstige	2.707	64990A000	64	Fördervereine	4.034	94999A660	94
Finanzdienstleistungen, sonstige verbundene Tätigkeiten	40.154	66190A000	66	Fondsmanagement	200	66300A000	66
Finanz-Holding-Gesellschaften (nicht mit Unternehmensmanagement verbunden)	245	64200A300	64	Ford, PKW	1.817	45110A389	45
Finanzierungsinstitutionen, sonstige	5.084	64900A000	64	Formkästen und Formen, Herstellung	2.609	25735A350	25
Finanzierungsunternehmen und -vermittlungen	3.673	66190A350	66	Formularverlage	222	58190A300	58
Firmen- und Werksarchive	120	91010A340	91	Forschung und Entwicklung			
Fisch und Fischerzeugnisse, EH	1.448	47230A000	47	Forschung und Entwicklung	5.948	72000A000	72
Fisch und Fischerzeugnisse, GH	540	46381A000	46	im Bereich Agrar- und Ernährungswissenschaften	254	72190A380	72
Fisch- und Forellenzüchtereien	296	03220A300	03	im Bereich Ingenieurwissenschaften	680	72190A340	72
Fischereien	449	03100A000	03	im Bereich Medizin	729	72190A420	72
Fischereien und Fischzucht	1.026	03000A000	03	im Bereich Natur-, Ingenieurwissenschaften und Medizin	4.589	72100A000	72
Fischereibedarf und Anglerbedarf, EH	545	47642A460	47	im Bereich Naturwissenschaften und Mathematik	986	72190A300	72
Fischräucherwaren, Herstellung	62	10200A650	10	im Bereich Rechts-, Wirtschafts-, Sprach- und Kulturwissenschaften	645	72200A000	72
Fischverarbeitung	358	10200A000	10	im Bereich Rechts-, Wirtschafts- und Sozialwissenschaften	447	72200A300	72
Fitnesszentren	5.342	93130A000	93	im Bereich Sprach-, Kultur- und Kunstwissenschaften	167	72200A400	72
Flachglas, GH	506	46735A000	46	im biotechnologischen Umweltbereich	153	72110A460	72
Flachglas, Herstellung	142	23110A000	23	im Umweltbereich	347	72190A460	72
Flachglasveredelung	52	23120A390	23	in Biotechnologie	939	72110A000	72
Flachglasveredelung und -bearbeitung	886	23120A000	23	in Ingenieurwissenschaften	65	72110A340	72
Fleisch und Fleischwaren, EH	7.743	47220A000	47	in Medizin	320	72110A420	72
Fleisch und Fleischwaren, GH	2.530	46320A000	46	in Naturwissenschaften	294	72110A300	72
Fleischereibedarf (technischer), GH	215	46693A320	46	in Natur-, Ingenieur-, Agrarwissenschaften und Medizin, sonstige	3.006	72190A000	72
Fleischereien (ohne Pferdefleischereien)	12.834	10130A700	10				
Fleischer-Innungen	317	94110A710	94	Forstämter	875	84130A468	84
Fleischverarbeitung	15.741	10130A000	10	Forstbaumschulen	66	02100A300	02
Fleischverarbeitungsmaschinen und -einrichtungen, Herstellung	59	28930A450	28	Forstsamen, Herstellung	114	02100A400	02
Fliesen-, Platten- und Mosaiklegereien	24.564	43330A340	43	Forstwirtschaft	1.220	02100A000	02
Flüssiggas, GH	318	46712A350	46				
Flüssigkeitspumpen, Herstellung	60	28130A300	28				
Flug-, Bootsführer-, Segel- u. Ä. Schulen (ohne professionelle)	489	85530A350	85				

Adressgruppe	Stück	Best-Nr.	WZ
Forstwirtschaft und Holzeinschlag	5.224	02000A000	02
Foto			
Foto- und optische Erzeugnisse, elektrische Haushaltsgeräte und Geräte der Unterhaltungselektronik, GH	11.022	46430A000	46
Foto- und Kinogeräte, fototechnisches und chemisches Material, GH	132	46431A300	46
Foto- und optische Erzeugnisse, EH	3.557	47782A000	47
Foto- und optische Erzeugnisse, GH	1.214	46431A000	46
Foto- und Schmalfilmvereine	341	94992A465	94
Fotoarchive und Bilderdienste	139	63910A300	63
Fotochemische Erzeugnisse, Herstellung	124	20590A420	20
Fotodesigner	401	74201A450	74
Fotodrogerien	101	47782A400	47
Fotografen	6.320	74201A000	74
Fotografisches Gewerbe und fotografische Labors	7.896	74200A000	74
Fotolabors	878	74202A000	74
Fotospezial, EH	1.284	47782A300	47
Frachtschläge	638	52240A000	52
Fräs-, Bohr- und Sägemaschinen, Herstellung	56	28410A390	28
Franchiserecht, Rechtsanwältinnen	59	69102A500	69
Frauenverbände	190	94993A390	94
Frauenvereine	1.468	94993A330	94
Freibäder	523	93110A380	93
Freiberuflerverbände	161	94120A504	94
Freiberufliche, sonstige, wissenschaftliche und technische Tätigkeiten	47.256	74000A000	74
Freiberufliche, sonstige, wissenschaftliche und technische Tätigkeiten (a. n. g.)	25.038	74900A000	74
Freie Berufe, gesamt	442.797	99107A000	99
Freie Waldorfschulen	130	85312A380	85
Freiformschmiedestücke, Herstellung	475	25501A000	25
Freiformschmiedestücke (leichte), Herstellung	59	25501A350	25
Freikörperkulturvereine	83	93120A516	93
Freiwillige Feuerwehren	12.345	84250A300	84
Freiwillige Feuerwehren, Gerätehäuser	2.672	84250A360	84
Freiwillige Feuerwehren, Löschzüge	9.101	84250A330	84
Fremdenführung, Reiseauskünfte und Förderung des Tourismus	949	79900A540	79

Adressgruppe	Stück	Best-Nr.	WZ
Fremdenverkehrsverbände	71	94999A580	94
Fremdenverkehrsvereine	1.863	94999A560	94
Friedhöfe und Krematorien	551	96032A000	96
Friedhofsgärtnereien	802	81309A300	81
Frischfleisch, Herstellung	76	10130A360	10
Frisörbedarf, GH	216	46693A360	46
Frisör-Innungen	351	94110A725	94
Frisöre	47.778	96021A000	96
Frisörgewerbe und Kosmetiksalons	66.876	96020A000	96
Fristo-Getränkemärkte	145	47250A410	47
Frucht- und Gemüsesäfte, Herstellung	488	10320A000	10
Fruchtsäfte, Herstellung	203	10320A300	10
Fruchtsaftgetränke (mit und ohne Kohlensäure), Herstellung	123	11070A300	11
Füllhalter, Kugelschreiber, Filzstifte und Stempel, Herstellung	468	32990A520	32
Fuhrunternehmen	7.162	49410A300	49
Furnier-, Sperrholz-, Holzfaserverleimungs- und Holzspanplattenwerke	332	16210A000	16
Furnier-, Sperrholz- und Holzfaserverleimungs- und Holzspanplattenwerke	236	16210A300	16
Furnierwerke	64	16210A360	16
Fußballvereine	8.493	93120A524	93
Fußboden-, Fliesen- und Plattenlegereien, Tapezierereien	50.107	43330A000	43
Fußbodenlegereien (Kunststoff)	481	43330A500	43
Fußbodenlegereien (Steinholz)	222	43330A460	43
Fußbodenlegereien (Terrazzo)	161	43330A540	43
Fußpflege	4.255	96022A400	96
Futtermittel für Nutztiere, Herstellung	353	10910A000	10
Futtermittel für sonstige Tiere, Herstellung	258	10920A000	10
Futtermittel, Herstellung	731	10900A000	10

Adressgruppe	Stück	Best-Nr.	WZ	Adressgruppe	Stück	Best-Nr.	WZ
G							
Gärtnereibedarf, EH	1.069	47761A300	47	Gebrauchs- und Verbrauchsgüter, GH	51.970	46400A000	46
Gärtnerische Dienstleistungen, sonstige	8.902	81309A000	81	Gebrauchskeramik, Herstellung	54	23410A500	23
Gästehäuser	2.383	55104A300	55	Gebrauchtwaren, EH	4.053	47799A000	47
Galeria Kaufhof	110	47192A324	47	Geflügel und Wild, EH	377	47220A300	47
Galerien (staatliche und öffentliche)	564	91020A350	91	Geflügelhaltung	2.041	01470A000	01
Galvanisieranstalten	134	25610A360	25	Geflügelzuchtverbände	280	94110A500	94
Garagentore, Herstellung	77	25120A400	25	Geformte, feuerfeste und keramische Werkstoffe, Herstellung	113	23200A300	23
Gardinen, EH	873	47530A540	47	Gehörlosen-Sportvereine	57	93120A532	93
Gardinen, GH	68	46410A660	46	Geigenbau und Saiteninstrumentenbauer	187	32200A500	32
Gardinstoffwebereien	67	13200A390	13	Geld- und Werttransporte	160	80100A300	80
Garten- und Friedhofsbauämter	53	84120A585	84	Gelegenheitsflugverkehr (Güterbeförderung)	55	51210A350	51
Garten- und Friedhofspflegeämter	193	84120A570	84	Gelegenheitsflugverkehr (Personenbeförderung)	302	51100A350	51
Garten- und Grünanlagen	160	93290A300	93	Gemäldegalerien	438	47783A340	47
Garten- und Landschaftsarchitekten	2.676	71114A000	71	Gemeinschafts- und Nachbarschaftshilfe	671	88990A480	88
Garten- und Landschaftsbau	25.540	81301A000	81	Gemischte Landwirtschaft	61.265	01500A000	01
Garten- und Landschaftsbau sowie sonstige gärtnerische Dienstleistungen	34.107	81300A000	81	Gemischte Landwirtschaft (ohne ausgeprägten Schwerpunkt)	49.246	01500A300	01
Gartenzentren	1.076	47761A400	47	Gemischte Landwirtschaft, Pflanzenanbau	3.908	01500A400	01
Gartenmöbel, EH	225	47599A360	47	Gemischte Landwirtschaft, Tierhaltung	4.466	01500A500	01
Gartenmöbel, Herstellung	53	31099A540	31	Gemischte Weideviehhaltung (Schwerpunkt Milchviehhaltung)	368	01410A300	01
Gas-, Wasser-, Heizungs- sowie Lüftungs- und Klimainstallation	56.874	43220A000	43	Gemischte Weideviehhaltung (Schwerpunkt Rindviehhaltung)	254	01420A400	01
Gaserzeugung	2.449	35210A000	35	Gemischtwaren, EH	587	47111A350	47
Gasfernversorgungswerke (mit Fremdbezug)	400	35212A000	35	Gemüse und Melonen, Anbau	1.252	01131A000	01
Gasgewinnung und -erzeugung (ohne Fremdbezug)	1.171	35213A000	35	Gemüse und Melonen sowie Wurzeln und Knollen, Anbau	3.208	01130A000	01
Gasheizungsbau	2.033	43220A620	43	Gemüsekonserven, Herstellung	56	10390A360	10
Gasthöfe	4.632	55103A000	55	Geologie, Ingenieure und -büros	425	71122A612	71
Gastronomie	154.786	56000A000	56	Geräte der Informations- und Kommunikationstechnik, GH	10.559	46500A000	46
Gastspiel- und Konzertdirektionen, Tourneeveranstalter	241	90041A300	90	Geräte der Informations- und Kommunikationstechnik (in Verkaufsräumen), EH	51.506	47400A000	47
Gaststättenbedarf und Einrichtungen, GH	1.137	46692A300	46	Geräte der Unterhaltungselektronik, EH	11.934	47430A000	47
Gaststätten-/Restaurantbetriebsgesellschaften	1.700	70109A380	70	Geräte der Unterhaltungselektronik, GH	2.924	46433A000	46
Gasversorgung	2.981	35200A000	35	Geräte der Unterhaltungselektronik, Herstellung	613	26400A000	26
Gasverteilung durch Rohrleitungen	175	35220A000	35	Geräte für die Landwirtschaft, Herstellung	139	25734A000	25
Gebäude-, Inventar- und Verkehrsmittelreinigung	23.145	81200A000	81	Geräte für die Landwirtschaft, Reparatur	62	33110A580	33
Gebäudebetreuung, Garten- und Landschaftsbau	73.114	81000A000	81	Geräte und Systeme zum Steuern, Regeln und Melden	716	26511A340	26
Gebäudereiniger-Innungen	56	94110A730	94				
Gebäudereinigung (allgemeine)	12.532	81210A000	81				
Gebäudetrocknung	1.338	43999A540	43				

Adressgruppe	Stück	Best-Nr.	WZ
Gerichte	1.668	84230A000	84
Gerüstbau	4.640	43991A000	43
Gerüste u. Ä., Vermietung	181	77320A420	77
Gesamtschulen	779	85312A460	85
Gesangsvereine	8.454	94992A315	94
Geschädigtenverbände	86	94999A520	94
Geschädigtenvereine	107	94999A500	94
Geschenkartikel, EH	3.566	47783A500	47
Geschenkartikel, GH	788	46493A400	46
Geschlossene Immobilienfonds mit Nichtwohngebäuden	215	64200A420	64
Geschlossene Immobilienfonds mit Wohngebäuden	198	64200A460	64
Gesellschaftsrecht, Rechtsanwälte	3.202	69102A508	69
Gesenkschmieden	140	25502A000	25
Gesundheits-, Sozial- und Kulturämter	4.322	84120A000	84
Gesundheitsämter	283	84120A525	84
Gesundheitsberufsverbände und -vereine	464	94120A312	94
Gesundheitsblätter, Verlage	58	58140A330	58
Gesundheitswesen	182.945	86000A000	86
Gesundheitswesen (a. n. g.)	71.417	86900A000	86
Gesundheitswesen (öffentliche Verwaltung)	638	84120A540	84
Getränke (a. n. g.), GH	1.993	46340A460	46
Getränke, EH	17.782	47250A000	47
Getränke, GH	8.590	46340A000	46
Getränke (ohne ausgeprägten Schwerpunkt), GH	1.151	46340A300	46
Getränke- und Esswarenautomatenaufsteller	217	46692A600	46
Getränkeherstellung	5.492	11000A000	11
Getränkemärkte	2.424	47250A400	47
Getränke, sonstige, EH	7.629	47250A350	47
Getreide (ohne Reis), Hülsenfrüchte und Ölsaaten, Anbau	2.135	01110A000	01
Getreide, Saaten, Futtermittel und Rohtabak, Handelsvermittlungen	635	46110A420	46
Getreide, Saaten, Rohtabak und Futtermittel, GH	3.694	46210A000	46
Getreide, Saaten und Futtermittel, Handelsvermittlungen	283	46110A460	46
Getreide und Futtermittel, GH	1.264	46210A300	46
Getreideanbau (ohne Reis)	654	01110A300	01
Getriebe, Herstellung	105	28150A300	28
Gewerbe- und Industriemüllabfuhr	202	38110A450	38
Gewerbeaufsichtsämter	77	84120A510	84
Gewerbevereine	284	94110A310	94
Gewerbliche Tierhaltung	13.268	01400A000	01

Adressgruppe	Stück	Best-Nr.	WZ
Gewerblicher Rechtsschutz, Rechtsanwälte	666	69102A516	69
Gewerkschaften	1.985	94200A000	94
Gewichtheberevereine	135	93120A540	93
Gewirkte und gestrickte Bekleidung, Herstellung	220	14300A000	14
Gewirkte und gestrickte Oberbekleidung, Herstellung	204	14133A000	14
Gewürze, GH	270	46370A400	46
Gewürzpflanzen, Pflanzen für aromatische, narkotische und pharmazeutische Zwecke, Anbau	136	01280A000	01
Gießereiindustrie	1.176	24500A000	24
Gipszeugnisse für den Bau, Herstellung	98	23620A000	23
Girozentralen	64	64192A300	64
Glas und Glaswaren, Keramik, Herstellung und Verarbeitung von Steinen und Erden	13.748	23000A000	23
Glas- und Porzellanwaren, GH	139	46441A300	46
Glasapparate und -instrumente, Herstellung	51	23190A480	23
Glasbauunternehmen	253	41201A340	41
Glasbehältnisse, Herstellung	346	23130A300	23
Glasbläsereien	78	23130A390	23
Glasergerwerbe	4.077	43342A000	43
Glaser-Innungen	89	94110A735	94
Glasfaserherstellung und Glasfaserwaren, Herstellung	131	23140A000	23
Glasmalereien	117	23120A450	23
Glasschleifereien	176	23120A480	23
Glasverarbeitung und -herstellung	2.125	23100A000	23
Glaswaren, keramische Erzeugnisse und Reinigungsmittel, GH	2.030	46440A000	46
Globetrotterausrüstung, EH	56	47642A340	47
Go-Kart-Bahnen	95	93210A400	93
Gold- und Silberschmieden/-waren, EH	3.366	47770A300	47
Gold- und Silberschmiedewaren (ohne Tafelgeräte und Bestecke), Herstellung	609	32120A620	32
Gold- und Silberwaren, GH	245	46480A400	46
Golfartikel, EH	265	47642A380	47
Golflehrer	89	85510A450	85
Golfvereine	490	93120A548	93
Grabsteine, EH	594	47523A620	47
Grafik- und Kommunikationsdesign	7.560	74102A000	74
Grafikdesign und Gebrauchsgrafik	4.113	74102A300	74
Grafische Maschinen, GH	182	46692A390	46
Graugiebereien	56	24510A400	24
Gravieranstalten	266	25610A660	25

Adressgruppe	Stück	Best-Nr.	WZ
Großhandel, gesamt	195.838	99106A000	99
Großhandel mit landwirtschaftlichen Grundstoffen und lebenden Tieren	9.825	46200A000	46
Großhandel mit sonstigen textilen Halbwaren	95	46760A350	46
Großhandel ohne ausgeprägten Schwerpunkt	8.677	46900A000	46
Großhandel (ohne Kfz-Handel)	250.910	46000A000	46
Großhandel, sonstiger	47.596	46700A000	46
Großhandelsverbände	107	94110A370	94
Großküchen- und gastwirtschaftliche Maschinen, Herstellung	56	28930A480	28
Großküchenanlagenbau	78	28930A660	28
Grundschulen	17.295	85200A000	85
Grundstücke (unbebaute), Erschließung	1.931	41101A000	41
Grundstücks- und Wohnungswesen	123.782	68000A000	68
Grundstücksrecht, Rechtsanwälte	1.835	69102A524	69
Güterbeförderung im Eisenbahnverkehr	96	49200A000	49
Güterbeförderung im Straßenverkehr	45.814	49410A000	49
Güterbeförderung in der Binnenschifffahrt	931	50400A000	50
Güterbeförderung in der See- und Küstenschifffahrt	2.071	50200A000	50
Güterkraftverkehr, erlaubnispflichtig, gewerblich (ohne Umzugstransporte)	15.514	49410A330	49
Güterkraftverkehr, erlaubnispflichtig, gewerblich (Umzugstransporte)	484	49420A300	49
Gummi- und Kunststoffgewerbe, Herstellung	10.631	22000A000	22
Gummiwaren (a. n. g.), Herstellung	961	22190A000	22
Gummiwaren, EH	108	47789A460	47
Gummiwaren, Herstellung	1.641	22100A000	22
Gusseisen, Herstellung	110	24510A350	24
Gymnasien	2.638	85312A300	85
Gymnastikvereine	379	93120A556	93

Adressgruppe	Stück	Best-Nr.	WZ
H			
Härtereien	110	25610A390	25
Häute, Felle und Leder, GH	291	46240A000	46
Hafenbetriebe	160	52222A000	52
Hafenschifffahrt, Personenbeförderung in der Binnenschifffahrt durch Fluss- und Kanalfähren	80	50300A300	50
Hafenschifffahrt, Güterbeförderung in der Binnenschifffahrt durch Fluss- und Kanalfähren	171	50400A500	50
Haftpflichtrecht, Rechtsanwälte	1.500	69102A532	69
Haftpflichtversicherungen	52	65122A405	65
Hagebau-Baumärkte	174	47523A586	47
HAKA-Lederbekleidung, EH	483	47710A440	47
Hallenbäder	428	93110A420	93
Haltung von Legehennen zur Konsumeierzeugung	468	01471A000	01
Haltung von Schafen und Ziegen	390	01450A000	01
Hand- und Nagelpflege, Herstellung	59	20420A630	20
Handarbeiten und Handarbeitsbedarf, EH	593	47510A500	47
Handballvereine	2.584	93120A564	93
Handel, gesamt	947.191	99109A100	99
Handel mit Kraftwagen mit einem Gesamtgewicht von 3,5 t oder weniger	42.028	45110A000	45
Handels- und Verkehrszeitschriften, Verlage	54	58140A525	58
Handelsrecht, Rechtsanwälte	2.361	69102A540	69
Handelsschulen	79	85320A516	85
Handelsvermittlungen auf der Einzelhandelsstufe (mit Kraftwagenteilen und -zubehör)	658	45320A300	45
Handelsvermittlungen auf der Großhandelsstufe (mit Kraftwagenteilen und -zubehör)	419	45310A300	45
Handelsvermittlungen von Kraftwagen mit einem Gesamtgewicht von mehr als 3,5 t	222	45190A300	45
Handelsvermittlungen von Kraftwagen mit einem Gesamtgewicht von 3,5 t oder weniger	1.012	45110A300	45
Handelsvermittlungen	81.798	46100A000	46
Handwerk- und Industriezeitschriften, Verlage	97	58140A600	58
Handwerksbetriebe, gesamt	643.525	99104A000	99
Handwerkskammern	81	94110A595	94
Handwerksverbände	647	94110A375	94

Adressgruppe	Stück	Best-Nr.	WZ
Handwerkzeuge, Herstellung	636	25731A000	25
Hardware (Datenverarbeitungsanlagen), EH	12.278	47410A300	47
Hardwareberatung	11.342	62020A400	62
Hauptschulen (reine)	3.953	85311A400	85
Hauptzollämter	62	84110A744	84
Haus-, Bett- und Tischwäsche, Herstellung	229	13920A300	13
Haus- und Grundbesitzervereine	853	94993A540	94
Haus- und Küchengeräte, EH	1.484	47599A390	47
Haus- und Küchengeräte, GH	208	46432A400	46
Haus- und Tischwäsche, EH	327	47510A350	47
Haushalts-, Hygiene- und Toilettenartikel aus Zellstoff und Papier, Herstellung	137	17220A000	17
Haushaltsgegenstände (a. n. g.), EH	9.015	47599A000	47
Haushaltsgeräte (elektrisch), EH	13.175	47540A000	47
Haushaltsgeräte, Herstellung	595	27500A000	27
Haushaltsgeräte (nichtelektrisch), GH	1.568	46495A300	46
Haushaltsgeräte, sonstige, Textilien, Heimwerker- und Einrichtungsbedarf (in Verkaufsräumen), EH	101.029	47500A000	47
Haushaltsgeräte und -waren aus Metall, sonstige Gebrauchs- und Verbrauchsgüter (nicht elektrisch), (a. n. g.), GH	2.869	46495A000	46
Haushaltsnähmaschinen, GH	171	46432A600	46
Haushaltstextilien, EH	2.258	47510A300	47
Haushaltswaren aus Metall, GH	692	46495A420	46
Haushaltswaren und Ziergegenstände aus Porzellan, Herstellung	159	23410A300	23
Haushaltswaren und Ziergegenstände aus Ton sowie Töpferwaren, Herstellung	289	23410A450	23
Haushaltswaren und Ziergegenstände aus Stein- gut, Steinzeug und Feinsteinzeug, Herstellung	62	23410A400	23
Hausmeisterdienste	20.264	81100A000	81
Hausmüllabfuhr	178	38110A400	38
Hausverwaltungen	3.867	68322A300	68
Hebammen	2.377	86902A300	86
Hebezeuge und Fördermittel, Herstellung	2.085	28220A000	28
Hebezeuge und Fördermittel, Installation (ohne Aufzüge und Rolltreppen)	121	33200A750	33
Heil- und Pflegeanstalten, Sanatorien	103	86103A450	86
Heilpraktiker	10.245	86903A300	86
Heim- und Haustextilien, GH	1.764	46410A480	46
Heim- und Haustextilien sowie Bodenbeläge,	993	46162A000	46
Handelsvermittlungen			
Heimatvereine	3.028	94999A620	94

Adressgruppe	Stück	Best-Nr.	WZ
Heime (ohne Erholungs- und Ferienheime)	16.725	87000A000	87
Heimtextilien, EH	4.079	47530A460	47
Heißmangleien und Bügeleien	1.453	96010A570	96
Heizkörper für Zentralheizungen und Zentral- heizungskessel, Herstellung	175	25210A000	25
Heizöl, GH	509	46712A400	46
Heizung, Lüftung und Sanitär,	1.224	71122A408	71
Ingenieure und -büros			
Heizungsbedarf, GH	1.002	46742A300	46
Herren- und Knabenoberbekleidung, Herstellung	511	14131A000	14
Herrenausstatter	529	47710A520	47
Herrenbekleidung und Bekleidungszubehör, EH	5.390	47710A320	47
Herrenkonfektion, GH	54	46421A360	46
Herrenoberbekleidung, EH	2.754	47710A360	47
Herstellung und Runderneuerung von Bereifungen	591	22110A000	22
Herstellung, Veredlung und Bearbeitung von sons- tigem Glas einschließlich technischen Glaswaren	671	23190A000	23
Herstellung von sonstigen konfektionierten textilen Artikeln (a. n. g.)	580	13920A540	13
Herstellung von sonstigen Schuhen	830	15200A360	15
Hilfs- und Nebentätigkeiten für die Binnenschiff- fahrt (ohne Betrieb von Wasserstraßen und Binnenhäfen)	54	52229A540	52
HIT-Verbrauchermarktkette	56	47112A338	47
Hochbau	46.572	41000A000	41
Hochbau, große Bauvorhaben	198	41201A500	41
Hochbau, Ingenieure und -büros	2.339	71121A380	71
Hochbau (ohne Fertigteilbau)	10.547	41201A300	41
Hochbauämter	532	84130A324	84
Hochbauämter der Kreise, Städte und Gemeinden	175	84130A336	84
Hochbauämter der Städte	142	84130A360	84
Hochbauunternehmen, gesamt	18.706	99108A650	99
Hochschul- und Universitätsbibliotheken	235	91010A380	91
Hochschulbibliotheken (nicht an Universitäten)	154	91010A400	91
Hochschulen, Fachbereiche	898	85421A000	85
Hochschulen für Pädagogik	116	85421A380	85
Hochschulkliniken	70	86102A000	86
Hockeyvereine	247	93120A572	93
Hörfunkprogramme, Herstellung	130	60100A340	60
Hörfunkprogramme, Gestaltung, Realisation und Ausstrahlung	206	60100A300	60
Hörfunkveranstalter	560	60100A000	60
Hörgeräte, Herstellung	81	26600A350	26

Adressgruppe	Stück	Best-Nr.	WZ
Hörgeräte KIND	196	47740A310	47
Hohlglas, Herstellung	436	23130A000	23
Holz			
Holz, Baustoffe, Anstrichmittel und Sanitärkeramik, GH	20.626	46730A000	46
Holz, Baustoffe und Anstrichmittel, Handelsvermittlungen	7.583	46130A000	46
Holz, Baustoffe und Sanitärkeramik (ohne ausgeprägten Schwerpunkt), GH	2.435	46731A000	46
Holz-, Flecht-, Korb- und Korkwaren (ohne Möbel), Herstellung	25.454	16000A000	16
Holz-, Korb-, Flecht- und Korkwaren, GH	298	46495A500	46
Holz-, Kork-, Flecht- und Korbwaren, EH	1.007	47599A450	47
Holz-, Papier- und Kunststoffindustrieverbände	81	94110A430	94
Holz- und kunststoffverarbeitende Handwerker-Innungen	383	94110A760	94
Holzbe- und -verarbeitungsmaschinen, Herstellung	186	28492A300	28
Holzbearbeitungsmaschinen, GH	429	46620A400	46
Holzeinschlag	283	02200A000	02
Holzeinschlag und forstwirtschaftliche Dienstleistungen	3.621	02400A000	02
Holzfässer, -bottiche und -kübel, Herstellung	127	16240A400	16
Holzfenster, Herstellung	585	16230A330	16
Holzkisten, Herstellung	199	16240A300	16
Holzleisten, Herstellung	65	16230A420	16
Holzsärge, Herstellung	104	32990A760	32
Holzspanplatten (nicht mineralisch gebundene Isolier- und Leichtbauplatten), Herstellung	76	16210A450	16
Holzstoffe und Zellstoffe, Herstellung	68	17110A000	17
Holzstoffe, Zellstoffe, Papier, Karton und Pappe, Herstellung	645	17100A000	17
Holztüren, Herstellung	347	16230A360	16
Holzwaren, Reparatur	57	33190A640	33
Holzwaren sowie Kork-, Flecht- und Korbwaren (a. n. g.), Herstellung	2.618	16290A000	16
Holzwarenherstellung (ohne Herstellung von Möbeln), (a. n. g.)	1.733	16290A300	16
Holzzäune, Herstellung	65	16290A330	16

Adressgruppe	Stück	Best-Nr.	WZ
Homöopathen	149	86903A400	86
Homöopathische Präparate, Herstellung	98	21200A350	21
Homogenisierte und diätetische Nahrungsmittel, Herstellung	204	10860A000	10
Honda (Moped/Motorrad)	184	45400A436	45
Honda, PKW	328	45110A390	45
Hosen, EH	536	47710A400	47
Hotel- und Gaststättenverbände	67	94110A380	94
Hotelbetriebsgesellschaften (Verwaltungscharakter)	1.023	70109A340	70
Hotellerie/Hotelketten	193	55101A100	55
Hotels garni	2.826	55102A000	55
Hotels, Gasthöfe und Pensionen	37.480	55100A000	55
Hotels (ohne Hotels garni)	14.839	55101A000	55
Hundepflegesalons	561	96090A330	96
Hundevereine	1.384	94992A480	94
Hundezucht und -pflege	141	01490A400	01
Hüte, EH	179	47710A540	47
Hydraulische Ausrüstung, Herstellung	358	28120A300	28
Hydraulische und pneumatische Komponenten und Systeme, Herstellung	593	28120A000	28
Hyundai, PKW	192	45110A391	45

I

Ihr Platz-Drogeriemärkte	465	47750A460	47
Imbisshallen	13.662	56103A000	56
Imkereien, Bienenhaltung und Honighandel	304	01490A500	01
Imkervereine	806	94992A510	94
Immobilien-Leasing	413	64910A460	64
Immobilienmakler	17.710	68311A300	68
Immobilienverwaltung (fremde)	30.874	68320A000	68
Industrie-, Produkt- und Modedesign	1.510	74101A000	74
Industrie- und Handelskammern	200	94110A600	94
Industrie- und Wirtschaftsberatung, Ingenieure und -büros	283	71129A450	71
Industrie-, Wirtschafts- und Werbefilm, Herstellung	528	59110A740	59
Industrieanlagen-Leasing	70	64910A420	64
Industrieanstriche	214	43341A500	43
Industriebau	512	41201A420	41

Adressgruppe	Stück	Best-Nr.	WZ
Industriebetriebe, gesamt	217.208	99102A000	99
Industriegase, Herstellung	116	20110A000	20
Industrielle Kälteanlagen und Luftreinigungsanlagen, Reparatur	166	33120A750	33
Industrielle Prozesssteuerungsanlagen (Montage), Herstellung	1.137	33200A610	33
Industrieöfen, Wärmeerzeugungsanlagen, Herstellung	236	28219A340	28
Industrieplanungsingenieure und -büros	262	71122A432	71
Industrieroboter, Herstellung	91	28220A500	28
Industrieverbände	644	94110A385	94
Informations- und Ausschnittsdienste	187	63910A380	63
Informationsdienste	175	63910A420	63
Informationsdienstleistungen	13.325	63000A000	63
Informationsdienstleistungen, sonstige	4.053	63900A000	63
Informationsdienstleistungen (a. n. g.), sonstige	1.025	63990A000	63
Informationsvermittlungen	1.622	62090A300	62
Ingenieurbüros	83.945	71120A000	71
Ingenieurbüros für bautechnische Gesamtplanung	31.612	71121A000	71
Ingenieurbüros, sonstige	12.567	71129A000	71
Ingenieure, gesamt	80.098	99108A300	99
Ingenieurverbände	127	94120A516	94
Inkassobüros	1.061	82911A000	82
Inkassobüros und Auskunfteien	1.217	82910A000	82
Innenarchitekten	2.871	71112A000	71
Innenausbaufirmen	5.940	43320A340	43
Innungen	6.175	94110A605	94
Innungskrankenkassen	426	84300A432	84
Insolvenzrecht, Rechtsanwälte	1.201	69102A548	69
Installation, Reparatur, Umbau von Sicherheitssystemen in Verbindung mit Überwachung	804	80200A300	80
Installation von Aufzügen, Rolltreppen und Blitzableitern	448	43299A300	43
Installation von Heizungs-, Lüftungs-, Klima- und gesundheitstechnischen Anlagen	29.319	43220A460	43
Installation von Maschinen und Ausrüstungen (a. n. g.)	4.869	33200A000	33
Installationsbedarf für Gas, Wasser und Heizung, GH	4.591	46742A000	46
Installationsbedarf für Gas, Wasser und Heizung, Handelsvermittlungen	2.161	46147A000	46

Adressgruppe	Stück	Best-Nr.	WZ
Instandhaltung, Reparatur und Einbau von Aufzügen und Rolltreppen	253	43299A500	43
Instandhaltung und Reparatur von			
Ackerschleppern	821	33120A345	33
Booten und Yachten	346	33150A300	33
Datenverarbeitungsgeräten und -einrichtungen	3.029	95110A300	95
Fahrzeugen (a. n. g.)	1.454	33170A000	33
Krafträdern	1.942	45400A460	45
Kraftwagen	42.828	45200A000	45
Kraftwagen mit 3,5 t oder weniger (ohne Lackierung und Autowäsche)	16.859	45203A000	45
Kraftwagen von mehr als 3,5 t (ohne Lackierung und Autowäsche)	798	45204A000	45
Luft- und Raumfahrzeugen	114	33160A000	33
Prozesssteuerungsanlagen	79	33130A570	33
Schiffen (ohne Werksüberholung und Schiffsumbau)	89	33150A350	33
Schiffen, Booten und Yachten	481	33150A000	33
sonstigen land- und forstwirtschaftlichen Maschinen	2.322	33120A330	33
Institutionen für Finanzierungsleasing	1.870	64910A000	64
Instituts-, Abteilungs- und Fachbereichsbibliotheken	753	91010A410	91
Interessenvertretungen (a. n. g.), sonstige	91.718	94990A000	94
Interessenvertretungen und Vereinigungen (a. n. g.)	31.082	94999A000	94
Internate	190	85312A420	85
Internationale Speditionen	1.530	52291A350	52
Internationales Privatrecht, Rechtsanwälte	294	69102A556	69
Internationales Steuerrecht, Rechtsanwälte	81	69102A564	69
Internet-Auktionen (sonstige Artikel)	124	47919A540	47
Internet-Cafés	275	61901A300	61
Internetpräsentationen, Entwicklung und Programmierung	7.639	62011A000	62
Internetservice	2.354	62011A300	62
Internetserviceprovider	1.380	61901A000	61
Interpares-Mobau-Baumärkte	160	47523A592	47
Investmentaktiengesellschaften und Fonds von Kapitalanlagen (gesamt), ohne Geldmarktfonds	553	64991A000	64
Isolierglas, Herstellung	107	23120A510	23
Isolierglasfasern, Herstellung	61	23140A350	23
Isuzu, PKW	139	45110A392	45

Adressgruppe	Stück	Best-Nr.	WZ
J			
Jägervereine	433	94992A525	94
Jagdämter	148	84240A780	84
Jagdämter (untere)	137	84240A820	84
Jagdhundevereine	155	94992A495	94
Jagdsportartikel, EH	401	47789A420	47
Jaguar, PKW	135	45110A393	45
Jalousien- und Rollladenbau	2.275	43299A450	43
Jeans, EH	477	47710A420	47
Jet-Tankstellen	173	47301A620	47
Johanniter-Orden	70	88990A720	88
Journalisten/-innen und Pressefotografen/-innen (selbstständig)	651	90035A000	90



Wie gut sind Ihre Daten?

Judovereine	940	93120A420	93
Jugend- und Freizeitheime	461	88990A390	88
Jugendämter	728	84120A420	84
Jugendherbergen	364	55204A300	55
Jugendherbergen und Hütten	720	55204A000	55
Jugendorganisationen	3.068	94994A000	94
Jugendverbände	160	94994A500	94
Jugendvereine	1.561	94994A420	94
Jugendzentren und Häuser der offenen Tür	632	88990A360	88
Ju-Jutsu-Vereine	85	93120A428	93
Justizvollzugsanstalten	289	84230A660	84

K

Kabel und elektrisches Installationsmaterial, Herstellung	876	27300A000	27
Kabel und isolierte Drähte, Herstellung	169	27320A300	27
Kabelgereien	676	42220A400	42
Kabelleitungstiefbau	197	42220A300	42

Adressgruppe	Stück	Best-Nr.	WZ
Kabelnetzleitungstiefbau	1.445	42220A000	42
Kälte- und lufttechnische Erzeugnisse, Herstellung	2.073	28250A000	28
Kälteanlagen (industrielle, auch Milchkühlanlagen) und Luftreinigungsanlagen, Installation	190	33200A840	33
Kälteschutzbau	235	43291A380	43
Kältetechnikmaschinen, Herstellung	133	28250A340	28
Käseereien	171	10510A300	10
Kaffee, Herstellung	118	10830A350	10
Kaffee, Tee, Kakao und Gewürze, Handelsvermittlungen	249	46179A380	46
Kaffee, Tee, Kakao und Gewürze, GH	838	46370A000	46
Kaffee, Tee und Kakao, EH	994	47290A550	47
Kaffee, Tee und Kakao, GH	495	46370A300	46
Kaffee- und Teeverarbeitung	197	10830A300	10

beCheck

Wir prüfen es - zum Festpreis.
Mehr auf unserer » [Website](#) oder telefonisch:
05241 80-45600.

Kaffee- und Teeverarbeitung sowie Kaffee-Ersatz, Herstellung	317	10830A000	10
Kakao- und Schokoladenerzeugnisse, Herstellung	130	10820A300	10
Kalender, Herstellung	56	18120A300	18
Kalenderverlage	86	58190A340	58
Kalk und gebrannter Gips, Herstellung	62	23520A000	23
Kalksandstein, Herstellung	105	23610A780	23
Kalkstein, Dolomitstein und Kreidewerke	95	08110A300	08
Kaltprofile, Herstellung	74	24330A000	24
Kaltwalzwerke	70	24320A000	24
Kameras, Projektoren, Vergrößerer und -kleinerer einschließlich Objektiven, Herstellung	312	26700A390	26
Kaminbau	618	43390A600	43
Kanalisationsbau	550	42210A580	42
Kanalreinigung, -überwachung und -wartung	1.148	37001A300	37
Kaninchenzüchtervereine	777	94992A540	94
Kantinen	1.456	56290A380	56
Karatevereine	390	93120A436	93
Karnevalsvereine	1.828	94992A555	94
Karosseriebau-Unternehmen	1.227	29200A500	29

Adressgruppe	Stück	Best-Nr.	WZ	Adressgruppe	Stück	Best-Nr.	WZ
Karosserien, Aufbauten und Anhänger, Herstellung	2.849	29200A000	29	Kinderbekleidung, Herstellung	71	14190A420	14
Karstadt-Kaufhäuser	101	47192A332	47	Kindergärten	30.869	85101A000	85
Kartellrecht, Rechtsanwälte	100	69102A572	69	Kindergärten und Vorschulen	30.923	85100A000	85
Kartoffeln sowie sonstige Wurzeln und Knollen, Anbau	1.169	01132A000	01	Kinderheime	390	87900A550	87
Kartoffelverarbeitende Industrie	135	10310A000	10	Kinderhorte	1.550	85101A450	85
Kartonagen, Herstellung	234	17210A330	17	Kindermode, EH	732	47710A740	47
Kassenärztliche Vereinigungen	65	94120A660	94	Kindermöbel, EH	68	47591A660	47
Kauf und Verkauf von eigenen Grundstücken, Gebäuden und Wohnungen	24.298	68100A000	68	Kinderwagen, EH	66	47599A510	47
Kauf und Verkauf von eigenen Nichtwohnimmobilien	7.915	68102A000	68	Kinofilme, Herstellung	737	59110A300	59
Kauf und Verkauf von eigenen Wohngebäuden und Wohnungen	7.908	68101A350	68	Kinos	1.221	59140A000	59
Kauf und Verkauf von eigenen Wohngrundstücken	6.525	68101A300	68	Kirchliche Archive (evangelische, katholische)	67	91010A520	91
Kauf und Verkauf von eigenen Wohngrundstücken, Wohngebäuden und Wohnungen	14.588	68101A000	68	Kirchliche Bibliotheken	3.850	91010A530	91
Kauf- und Warenhäuser	862	47192A300	47	Kirchliche und sonstige religiöse Vereinigungen	24.623	94910A000	94
Kaufland-Verbrauchermarktkette	9.804	47112A344	47	Kirchliche Verbände	158	94999A740	94
Kaufmännische Krankenkassen Halle	272	84300A516	84	Kirchliche Vereinigungen, politische Parteien, Interessenvertretungen und -vereinigungen (a. n. g.)	128.339	94900A000	94
Kawasaki, Moped/Motorrad	128	45400A440	45	Kirchlich-religiöse Vereinigungen	23.286	94910A300	94
Kegelvereine	1.227	93120A580	93	Kitt und Dichtungsmasse, Herstellung	53	20300A450	20
Keramische Baumaterialien, Herstellung	402	23300A000	23	Kläranlagen	910	37002A000	37
Keramische Erzeugnisse (a. n. g.), Herstellung	150	23490A000	23	Kläranlagenbau	208	42210A500	42
Keramische Erzeugnisse für sonstige technische Zwecke, Herstellung	137	23440A000	23	Klärgrubenentleerung	123	37001A400	37
Keramische Erzeugnisse, Glas- und Holzwaren, Handelsvermittlungen	561	46152A000	46	Klaviere (inklusive Pianos und Flügel), Herstellung	80	32200A340	32
Keramische Erzeugnisse und Glaswaren, EH	3.490	47592A000	47	Klebstoffe, Herstellung	143	20520A000	20
Keramische Erzeugnisse und Glaswaren, GH	859	46441A000	46	Klebstoffe und Leime, Herstellung	70	20520A300	20
Keramische Haushaltswaren und Ziergegenstände, Herstellung	653	23410A000	23	Kleidertransporte	70	49410A510	49
Kernkraftwerke (ohne Fremdbezug zur Verteilung)	529	35113A300	35	Kleingärtnervereine	2.205	94992A570	94
Kerzen, Herstellung	72	32990A500	32	Kleinmöbel, EH	109	47591A450	47
Kesselreinigung	97	81229A350	81	Kleinmöbel, Herstellung	101	31099A580	31
Ketten, Herstellung	60	25930A540	25	Klempnereien, Gas- und Wasserinstallationen	23.650	43220A340	43
KFZ-Leasing	479	64910A340	64	Klempnereien, Gas-, Wasser-, Heizungs- und Lüftungsinstallationen	37.440	43220A300	43
KFZ, Ingenieure und -büros	299	71122A528	71	Klimaanlagen- und Lüftungsbau	3.626	43220A500	43
Kia, PKW	224	45110A394	45	Klischee, Herstellung	76	18130A330	18
Kies-, Sand-, Ton- und Kaolingewinnung	1.867	08120A000	08	Knappschaften	57	84300A552	84
Kies- und Sandgruben	1.391	08120A500	08	Kohlen, EH	896	47991A300	47
Kinder- und Jugendbibliotheken	50	91010A470	91	Kokereien und Mineralölverarbeitung	417	19000A000	19
Kinder- und Säuglingsbekleidung, EH	2.867	47710A700	47	Kolben, Kolbenringe, Vergaser und dergleichen sowie Ein- und Auslassventile für Kolbenverbrennungsmotoren, Herstellung	52	28110A360	28
				Kollegs	65	85312A500	85
				Kolpinghäuser	69	55201A300	55
				Kommunale Spitzen- und Regionalverbände	347	94999A820	94

Adressgruppe	Stück	Best-Nr.	WZ	Adressgruppe	Stück	Best-Nr.	WZ
Kommunale Stadtreinigungsbetriebe	233	38210A420	38	Kraftwagen, Handel	50.701	45100A000	45
Komponisten und Musikbearbeiter	368	90031A000	90	Kraftwagen mit einem Gesamtgewicht von			
Kompostieranlagen	291	38210A580	38	3,5 t oder weniger, EH	39.437	45110A380	45
Kompressoren, GH	218	46692A480	46	3,5 t oder weniger, GH	1.231	45110A340	45
Konditoren-Innungen	109	94110A765	94	mehr als 3,5 t, EH	4.793	45190A380	45
Konditorwaren, Herstellung	4.727	10710A400	10	mehr als 3,5 t, GH	517	45190A340	45
Konfektionierte Textilwaren (ohne Bekleidung)	1.947	13920A000	13	mehr als 3,5 t, Vermietung	2.113	77120A000	77
Konfitüren und Brotaufstriche, Herstellung	53	10390A660	10				
Kongress- und Tagungshotels	2.924	55101A380	55	Kraftwagen und Kraftwagenmotoren, Herstellung	617	29100A000	29
Konstruktionsingenieure und -büros	2.007	71122A468	71	Kraftwagenhandel mit einem Gesamtgewicht von	5.612	45190A000	45
Konstruktionsteile, Fertigbauteile, Ausbauelemente, Fertigteilbauten aus Holz, Herstellung	19.463	16230A000	16	mehr als 3,5 t			
Konstruktionsteile und Fertigbauteile aus Beton	1.351	23610A390	23	Kraftwagenteile und Zubehör, EH	22.564	45320A000	45
Konsulate anderer Staaten	145	99000A400	99	Kraftwagenteile und Zubehör, GH	5.384	45310A000	45
Konzertveranstalter (örtliche)	194	90041A400	90	Kraftwagenteile und Zubehör, Handel	27.224	45300A000	45
Kopfbedeckungen, Herstellung	105	14190A330	14	Kraftwagen, Vermietung	10.057	77100A000	77
Korb- und Flechtwaren, EH	136	47599A480	47	Krane und Hebezeuge, Herstellung	165	28220A420	28
Korbmöbel, EH	65	47599A540	47	Krankenanstalten mit Krankenhausvollapotheken	134	47730A500	47
Kork-, Flecht- und Korbwaren, Herstellung	139	16290A600	16	Krankengymnasten und Physiotherapeuten	8.581	86902A340	86
Korn, Herstellung	68	11010A360	11	Krankenhäuser	4.907	86100A000	86
Korrespondenz- und Nachrichtenbüros	1.800	63910A000	63	Krankenhäuser (ohne Hochschulkliniken sowie	3.192	86101A000	86
Kosmetika und Parfümartikel, Herstellung	379	20420A570	20	Vorsorge- und Rehabilitationskliniken)			
Kosmetiksalons	19.020	96022A000	96	Krankenhäuser und Abteilungen für			
Kosmetische Artikel und Körperpflegemittel, EH	12.464	47750A000	47	Anästhesie	626	86101A300	86
Kosmetische Erzeugnisse, Körperpflege- und	1.342	46185A000	46	Augenheilkunde	267	86101A310	86
Waschmittel, Handelsvermittlung				Chirurgie	1.218	86101A330	86
Kosmetische Erzeugnisse und Körperpflegemittel, GH	2.027	46450A000	46	Dermatologie	120	86101A430	86
Kostümverleih- und Bekleidungsverleih-Unternehmen	57	77290A300	77	Endokrinologie	98	86101A530	86
Kraftfahrerschulen (nicht für Berufskraftfahrer)	15.728	85530A300	85	Endoskopie	53	86101A450	86
Kraftfahrzeugmechaniker-Innungen	225	94110A775	94	Entgiftung	69	86101A470	86
Kraftfahrzeugversicherungen	54	65122A435	65	Gastroenterologie	324	86101A540	86
Kraftfahrzeugverwertungsunternehmen	383	38310A340	38	Gefäßchirurgie	329	86101A340	86
Kraftradteile und Zubehör, Herstellung	76	30910A500	30	Gynäkologie	719	86101A480	86
Krafträder (ohne Kraftradteile), Herstellung	58	30910A300	30	Hämatologie	163	86101A550	86
Krafträder, Teile und Zubehör, Handelsvermittlungen	1.015	45400A300	45	HNO	547	86101A490	86
Krafträder, Teile und Zubehör, EH	5.727	45400A380	45	Innere Medizin	1.332	86101A510	86
Krafträder, Teile und Zubehör, GH	503	45400A340	45	Intensivpflege	684	86101A590	86
Krafträder-, Teile- und Zubehörhandel sowie	8.289	45400A000	45	Jugend-Psychiatrie	105	86101A780	86
Instandhaltung und Reparatur				Kardiologie	402	86101A560	86
Krafträder und Zubehör, Herstellung	158	30910A000	30	Kinderchirurgie	58	86101A350	86

Adressgruppe	Stück	Best-Nr.	WZ
Krankenhäuser und Abteilungen für			
Laboreinrichtungsbau	161	43320A460	43
Lungen- und Bronchialheilkunde	163	86101A520	86
Nephrologie	136	86101A580	86
Neurochirurgie	135	86101A360	86
Neurologie	424	86101A610	86
Nuklearmedizin	422	86101A640	86
Orthopädie	689	86101A690	86
Pädiatrie	292	86101A700	86
Pathologie	79	86101A730	86
Physiotherapie	211	86101A760	86
plastische Chirurgie, Verbrennungen und Wiederherstellung	90	86101A390	86
plastische Hals-, Nasen- und Ohrenchirurgie	52	86101A370	86
plastische Schönheitschirurgie	139	86101A380	86
plastische ZMK-Chirurgie	109	86101A400	86
Psychiatrie	567	86101A770	86
Radiologie	354	86101A660	86
Rehabilitation	298	86101A800	86
Röntgen	138	86101A810	86
Thorax- und Kardiovaskulärchirurgie	136	86101A420	86
Unfallchirurgie	531	86101A410	86
Urologie	377	86101A890	86
ZMK	59	86101A900	86
Krankenhausrecht, Rechtsanwälte	53	69102A588	69
Krankenhausreinigungen	163	81229A450	81
Krankenhausvollapotheken	312	47730A300	47
Krankenkassen (ohne Knappschaften)	4.995	84300A384	84
Krankenpflegesschulen	721	85320A564	85
Krankentransporte	651	86909A360	86
Krankentransporte und Rettungsdienste	1.294	86909A330	86
Krankenversicherungen	215	65121A000	65
Kranverleih	258	77320A300	77
Kreative, künstlerische und unterhaltende Tätigkeiten	12.432	90000A000	90
Kreditbanken (einschließlich Zweigstellen ausländischer Banken)	2.863	64191A000	64
Kreditgenossenschaften	6.521	64193A340	64
Kreditinstitute des Genossenschaftssektors	6.549	64193A000	64
Kreditinstitute des Sparkassensektors	6.894	64192A000	64
Kreditinstitute (ohne Spezialkreditinstitute)	17.377	64190A000	64
Kreishandwerkerschaften	249	94110A965	94

Adressgruppe	Stück	Best-Nr.	WZ
Kreisjugendämter	322	84120A450	84
Kreisparkassen und Bezirksparkassen	2.129	64192A380	64
Kreisverwaltungen	284	84110A648	84
Kriminalämter	348	84240A340	84
Kuchen, Kleingebäck und sonstige Brote, Herstellung	135	10720A350	10
Küchen und Küchenmöbel, EH	2.332	47591A480	47
Küchenmöbel, Herstellung	381	31020A000	31
Kühlanlagen, Herstellung	137	28250A500	28
Kühlhäuser	172	52100A450	52
Künstleragenturen und -manager	4.685	74900A816	74
Künstlerische schriftstellerische Tätigkeiten und Darbietungen	6.367	90030A000	90
Kürschnereien	126	14200A300	14
Kürschnerwaren, EH	631	47710A760	47
Kugellager, GH	146	46692A450	46
Kultur- und Kunstzeitschriften, Verlage	52	58140A510	58
Kulturämter	213	84120A360	84
Kulturelle und unterhaltende Leistungen	193	90013A420	90
Kulturunterricht	2.587	85520A000	85
Kulturvereine	1.395	94992A360	94
Kunden- und Hauszeitschriften, Anzeigen- und Programmblätter, Verlage	59	58140A705	58
Kunstabuch, EH	123	47783A580	47
Kunstgewerbe, EH und Werkstätten	758	47783A420	47
Kunstgewerbe, GH	161	46470A450	46
Kunsthandlungen (reine)	371	47783A380	47
Kunsthandlungen und Galerien	15.627	47783A000	47
Kunstmaler	480	90033A400	90
Kunstschlossereien	323	25620A360	25
Kunstschmieden	2.241	25620A540	25
Kunststeinerzeugnisse, Isolier- und Leichtbau- platten, Herstellung	337	23610A660	23
Kunststeinplatten, Herstellung	95	23610A690	23
Kunststoff			
Kunststoffabfälle, Aufbereitung und Bearbeitung	78	38320A460	38
Kunststoffartikel und -waren, EH	196	47599A300	47
Kunststoffartikel und -waren, GH	518	46495A380	46
Kunststoffbehälter, Herstellung	130	22220A300	22
Kunststoffbeläge, Herstellung	51	22230A330	22
Kunststoffbeschichtung, Herstellung	145	22210A330	22
Kunststoffbuchstaben und -schilder, Herstellung	65	22290A540	22

Adressgruppe	Stück	Best-Nr.	WZ
Kunststoff			
Kunststoffe, Herstellung	114	20160A350	20
Kunststoffe (in Primärformen), GH	221	46760A450	46
Kunststoffe (in Primärformen), Herstellung	999	20160A000	20
Kunststofffenster, Herstellung	500	22230A390	22
Kunststofffertigerzeugnisse, Herstellung	130	22290A600	22
Kunststofffolien, Herstellung	191	22210A480	22
Kunststoffhalbzeug, Herstellung	80	22210A360	22
Kunststoffherstellungs- und -verarbeitungs- maschinen	91	28960A400	28
Kunststoffplatten, Herstellung	62	22210A390	22
Kunststoffroh- und Hilfsstoffe, Herstellung	83	20160A550	20
Kunststoffrohre und -zäune, Herstellung	60	22210A510	22
Kunststoffschläuche, Herstellung	65	22210A450	22
Kunststoffschweißereien	58	22290A660	22
Kunststofftechnik, Ingenieure und -büros	93	71122A480	71
Kunststofftüren, Herstellung	203	22230A300	22
Kunststoffverpackungen und -folien, Herstellung	325	22220A450	22
Kunststoffwaren, Herstellung	9.170	22200A000	22
Kunstvereine	583	94992A330	94
Kunstverlage	94	58110A510	58
Kupferbearbeitung	53	24440A350	24
Kupfererzeugung und -bearbeitung	70	24440A000	24
Kurheime	76	86103A400	86
Kurhotels	188	55101A340	55
Kurierdienste (nicht Universaldienstleistungs- anbieter)	3.878	53200A460	53
Kurierdienste (Universaldienstleistungsanbieter)	774	53100A660	53
Kurkliniken	611	86103A500	86
Kurverwaltungen	211	84130A300	84
Kurzwaren, EH	162	47510A450	47
Kurzwaren, Schneidereibedarf, Handarbeiten so- wie Meterware für Bekleidung und Wäsche, EH	2.841	47510A400	47
Kurzwaren und Garne, GH	89	46410A600	46

Adressgruppe	Stück	Best-Nr.	WZ
L			
Laborbedarf (medizinisch und orthopädisch), GH	5.728	46462A000	46
Laborbedarf, GH	452	46462A340	46
Laboreinrichtungen (reine)	58	43320A540	43
Lacke, EH	594	47523A420	47
Lacke, GH	267	46736A400	46
Lacke, Herstellung	149	20300A400	20
Lacke und Farben, EH	2.583	47523A340	47
Lackier- und Kaschierungen, Herstellung	50	18140A400	18
Lackierung von Kraftwagen	5.070	45201A000	45
Lada, PKW	104	45110A395	45
Ladeneinrichtungsbau	855	43320A380	43
Ladenmöbel und Objektmöbel (a. n. g.), Herstellung	1.019	31012A000	31
Ländervereine	390	94999A640	94
Lager, Getriebe, Zahnräder und Antriebsselemente, Herstellung	1.386	28150A000	28
Lager, Getriebe, Zahnräder und Antriebsselemente, Reparatur	73	33120A720	33
Lagereien	4.522	52100A000	52
Lagereien sowie Erbringung von sonstigen Dienstleistungen für den Verkehr	29.428	52000A000	52
Lagerhäuser	1.296	52100A350	52
Lampen und Leuchten (elektrisch), GH	901	46470A300	46
Lancia, PKW	179	45110A396	45
Land			
Land- und forstwirtschaftliche Maschinen, Herstellung	574	28300A000	28
Land- und Forstwirtschaftsverbände	448	94110A475	94
Landeplätze für Luftfahrzeuge	50	52231A400	52
Landesjugendämter	92	84120A465	84
Landeskulturbau und Renaturierung von Ge- wässern	65	81301A400	81
Landesversicherungsanstalten	190	84300A312	84
Landeszentralbanken	56	64110A300	64
Landfrauenvereine	536	94993A360	94
Landgerichte	95	84230A330	84
Landjugendvereine	194	94994A460	94

Adressgruppe	Stück	Best-Nr.	WZ
Land			
Landkarten, EH	166	47622A340	47
Landkartendruckereien	52	18120A480	18
Landmaschinenmechaniker-Innungen	50	94110A785	94
Landschaftsverbände	108	94999A860	94
Landmannschaften	51	94999A420	94
Landverkehr und Transport in Rohrfernleitungen	71.461	49000A000	49
Landwaren-Einkaufsgenossenschaften	569	46610A400	46
Landwirtschaft, Jagd und damit verbundene Tätigkeiten	100.919	01000A000	01
Landwirtschaftliche Buchstellen	141	69204A300	69
Landwirtschaftliche Dienstleistungen	9.433	01600A000	01
Landwirtschaftliche Dienstleistungen für den Pflanzenbau	4.291	01610A000	01
Landwirtschaftliche Grundstoffe, Rohstoffe, Tiere, und Halbwaren, Handelsvermittlungen	2.007	46110A000	46
Landwirtschaftliche Maschinen, Handelsvermittlungen	1.316	46146A000	46
Landwirtschaftliche Maschinen und Geräte, GH	6.470	46610A000	46
Landwirtschaftsämter	144	84130A456	84
Landwirtschaftsrecht, Rechtsanwälte	276	69102A596	69
Lastkraftwagen und Lastkraftwagenmotoren, Herstellung	180	29102A000	29
Lauftreffs	193	93120A588	93
Lautsprecher, Herstellung	57	26400A420	26
LBS-Beratungsstellen	79	64196A300	64
Leasing von nichtfinanziellen immateriellen Vermögensgegenständen (ohne Copyrights)	775	77400A000	77
Leasingrecht, Rechtsanwälte	181	69102A604	69
Lebende Tiere, GH	3.211	46230A000	46
Lebende Tiere, Handelsvermittlungen	418	46110A340	46
Lebendes Vieh, GH	1.767	46230A300	46
Lebensmittel, gesamt, EH	51.327	99105A200	99
Lebensmittel, gesamt, GH	21.943	99106A200	99
Lebensmittelrecht, Rechtsanwälte	65	69102A612	69
Lebensmittel- und Kühltransporte	339	49410A360	49
Lebensversicherungen	373	65110A000	65

Adressgruppe	Stück	Best-Nr.	WZ
Leder			
Leder, Lederwaren und Schuhe, Herstellung	2.598	15000A000	15
Leder- und Lederfaserstoffherstellung, Zurichtung und Färben von Fellen	126	15110A000	15
Leder und Lederwaren (ohne Herstellung von Lederbekleidung), Herstellung	1.547	15100A000	15
Leder- und Täschnerwaren, Handelsvermittlungen	101	46165A400	46
Lederbekleidung, Herstellung	136	14110A000	14
Lederverarbeitung (ohne Herstellung von Lederbekleidung)	1.422	15120A000	15
Lederwaren (ohne Schuhe), GH	312	46493A300	46
Lederwaren und Reisegepäck, EH	2.585	47722A000	47
Lederwaren, Reisegepäck, Geschenk- und Werbeartikel, GH	3.505	46493A000	46
Lehr- und Schulungsfilmproduktion	82	59110A660	59
Lehrerinnen und Lehrer (selbstständige)	182	85320A648	85
Lehrerverbände	131	94120A540	94
Lehrmittel, Herstellung	84	32990A320	32
Lehrmittelbücher, EH	249	47610A300	47
Lehrmittelverlage	99	58110A630	58
Leichtathletikvereine	2.006	93120A596	93
Leichtmetallgießereien	372	24530A000	24
Leichtmetallgießereien für Aluminiumdruckguss	174	24530A300	24
Leihbüchereien und Lesezirkel	171	77290A380	77
Leihhäuser	245	64922A000	64
Leiterplatten, Herstellung	118	26119A420	26
Leitungstief- und Kläranlagenbau	4.846	42200A000	42
Lesezirkel	74	77290A420	77
Leuchten (elektrisch), Herstellung	214	27400A400	27
Licht- und Fotopausen, Herstellung	134	18130A420	18
Lichtwerbeanlagen, Herstellung	206	27900A450	27
Liköre, Herstellung	147	11010A540	11
Limonaden, Herstellung	232	11070A400	11
Linienflugverkehr (Güterbeförderung)	125	51210A300	51
Linienflugverkehr (Personenbeförderung)	126	51100A300	51
LKW, EH	2.160	45190A420	45
LKW/Nutzfahrzeuge (Gebrauchtwagen), EH	781	45190A460	45
Logistische Dienstleistungen (a. n. g.)	3.421	52299A300	52
Logopäden	2.374	86909A300	86
Lohnsteuerhilfvereine	1.773	94993A510	94
Lokomotiven u. a. Schienenfahrzeuge, Herstellung	89	30201A000	30

LEHRER/-INNEN UND DOZENTEN/-INNEN

Multiplikatoren vom i-Dötzchen bis zum Diplom



Grundschulen	gesamt	68.453
Bildende Kunst		29.877
Deutsch		63.736
Mathematik		61.086
Musik		25.524
Religion, evangelisch		8.577
Religion, katholisch		8.217
Sachkunde		59.333
Sport		19.363

Gesamtschulen	gesamt	24.318
Arbeitslehre Technik		1.218
Bildende Kunst		1.982
Biologie		3.681
Chemie		2.601
Deutsch		7.346
Englisch		5.472
Erdkunde		4.366
Französisch		1.573
Geschichte		4.837
Informatik		1.344
Mathematik		6.723
Physik		3.202
Politik		4.909
Sport		3.330

Hauptschulen	gesamt	36.891
Arbeitslehre Hauswirtschaft		3.654
Arbeitslehre Technik		2.854
Bildende Kunst		3.946
Biologie		10.979
Chemie		8.539
Deutsch		22.046
Englisch		10.230
Erdkunde		14.987
Geschichte		15.243
Informatik		3.159
Mathematik		18.874
Musik		2.950
Physik		9.912
Politik		13.268
Religion, evangelisch		1.847
Religion, katholisch		2.180
Sport		4.791

Realschulen	gesamt	64.242
Bildende Kunst		4.294
Arbeitslehre Technik		4.321
Arbeitslehre Hauswirtschaft		3.840
Biologie		9.072
Chemie		6.531
Deutsch		19.301
Englisch		14.459
Erdkunde		12.252
Französisch		4.167
Geschichte		11.197
Informatik		5.648
Mathematik		17.133
Musik		2.476
Physik		8.679
Politik		9.746
Religion, evangelisch		2.350
Religion, katholisch		2.862
Sport		6.393

Gymnasien	gesamt	136.548
Bildende Kunst	6.456	
Biologie	17.085	
Chemie	12.593	
Deutsch	35.383	
Englisch	27.733	
Erdkunde	17.696	
Französisch	15.194	
Geschichte	21.566	
Informatik	7.932	
Latein	9.194	
Mathematik	28.852	
Musik	6.611	
Philosophie/Ethik	5.144	
Physik	17.586	
Politik	15.186	
Religion, evangelisch	5.175	
Religion, katholisch	6.882	
Spanisch	2.189	
Sport	18.782	
Wirtschaftskunde	4.375	

Fachhochschulen	gesamt	20.689
Betriebswirtschaftslehre	3.882	
Biologie	297	
Chemie	518	
Elektrotechnik	2.179	
Informatik	3.191	
Theologie, evangelisch	116	
Theologie, katholisch	77	
Kulturwissenschaft	1.113	
Literaturwissenschaft	198	
Maschinenbau	2.684	
Mathematik	1.019	
Philosophie	97	
Rechtswissenschaft	1.064	
Soziologie	611	
Volkswirtschaftslehre	939	

→ Für Lehrer-Adressen gelten nicht die beSelect-Preise - bitte fragen Sie den Preis für Ihre Auswahl individuell bei uns an: [05241 80-45620](tel:052418045620).

Berufsbildende Schulen	gesamt	36.873
Baugewerbe	841	
Betriebswirtschaftslehre	2.917	
Biologie	1.060	
Chemie	1.644	
Deutsch	4.865	
Elektro-/Energietechnik	4.366	
Englisch	3.821	
Erdkunde	1.268	
Geschichte	3.116	
Holzgewerbe	1.125	
Informatik	1.986	
KFZ-Technik	1.317	
Mathematik	4.803	
Metall-/Maschinenbau	4.864	
Organisation/EDV	941	
Physik	3.066	
Politik	12.492	
Sport	1.003	
Volkswirtschaftslehre	2.316	
Wirtschaftskunde	11.141	

Universitäten	gesamt	98.714
Betriebswirtschaftslehre	4.692	
Biologie	5.719	
Chemie	5.545	
Elektrotechnik	4.706	
Geographie	1.256	
Geologie	1.522	
Geophysik	880	
Geschichtswissenschaft	2.584	
Informatik	7.297	
Theologie, evangelisch	1.057	
Theologie, katholisch	1.094	
Kulturwissenschaft	10.145	
Literaturwissenschaft	6.361	
Maschinenbau	6.868	
Mathematik	4.073	
Pharmazie	825	
Philosophie	1.064	
Rechtswissenschaft	3.401	
Soziologie	1.934	
Volkswirtschaftslehre	2.403	

Adressgruppe	Stück	Best-Nr.	WZ
Lüftungs- und Klimatechnikmaschinen, Herstellung	283	28250A380	28
Luft- und Entstaubungstechnikmaschinen, Herstellung	102	28250A420	28
Luft- und Raumfahrzeugbau	283	30300A000	30
Luftfahrt	575	51000A000	51
Luftfahrt (Güterbeförderung)	188	51210A000	51
Luftfahrt (Personenbeförderung)	448	51100A000	51
Luftfahrt und Raumtransport (Güterbeförderung)	205	51200A000	51
Luftfahrtrecht, Rechtsanwälte	67	69102A620	69
Luftfrachtpeditionen	196	52291A400	52
Luftsportvereine	735	93120A604	93

M

Mälzereien	77	11060A000	11
Magirus-Deutz (Iveco), LKW	107	45190A428	45
Mahl- und Schälmmühlen	693	10610A000	10
Mahl- und Schälmmühlen, Herstellung von Stärke und Stärkeerzeugnissen	922	10600A000	10
Mahlmühlen	571	10610A300	10
Makler (Kauf und Verkauf von kleinen und mittleren Unternehmen), Patentmakler (Lizenzen, Patente)	1.090	74900A834	74
Maler- und Glasergerwerbe	38.040	43340A000	43
Maler- und Lackierergewerbe	33.854	43341A000	43
Maler-Innungen	394	94110A795	94
Malteser Hilfsdienst	140	88990A750	88
Malzbier, Herstellung	55	11050A480	11
MAN, LKW	169	45190A433	45
Managementberatung für landwirtschaftliche Betriebe durch Agronomen und Agrarökonom	70	74900A798	74
Managementtätigkeiten von Holdinggesellschaften mit Schwerpunkt im produzierenden Gewerbe	492	70101A300	70
Managementtätigkeiten von Holdinggesellschaften, Beteiligungsgesellschaften	24.765	70101A000	70
Managementtätigkeiten von sonstigen Holdinggesellschaften (ohne geschlossene Immobilienfonds)	2.475	70101A400	70
Markenrecht, Rechtsanwälte	352	69102A628	69

Adressgruppe	Stück	Best-Nr.	WZ
Marketing- und Vertriebsberatung (nicht Werbeberatung)	6.010	70220A340	70
Marketing und Werbedienste	3.871	73110A600	73
Marketingausbildungsinstitute	59	85410A350	85
Marketingvereine	78	94110A560	94
Markisen, EH	531	47521A350	47
Markt- und Meinungsforschung	2.879	73200A000	73
Marktforschungsinstitute	2.584	73200A300	73
Marktkauf-Verbrauchermarktkette	96	47112A349	47
Marmorbrüche und -werke	86	08110A750	08

Maschinen

Maschinen, Apparate und Anlagen für die Trink-, Brauch- und Abwasseraufbereitung, Herstellung	375	28290A300	28
Maschinen, Apparate und Anlagen zur Gaserzeugung, Herstellung	66	28250A300	28
Maschinen, Apparate und technische Anlagen, Ingenieure und -büros	1.839	71122A444	71
Maschinen, Ausrüstungen und Zubehör, sonstige, GH	44.227	46600A000	46

Maschinen für

Bäckereien, Konditoreien und Nahrungsmittelindustrie, Herstellung	91	28930A330	28
bestimmte Wirtschaftszweige (a. n. g.), Herstellung	3.015	28990A000	28
die Nahrungs- und Genussmittelerzeugung und die Tabakverarbeitung, Herstellung	886	28930A000	28
das Druckgewerbe, Herstellung	174	28990A300	28
das Ernährungsgewerbe und die Tabakverarbeitung, Reparatur	83	33120A810	33
die Papiererzeugung und -verarbeitung	201	28950A000	28
die Textil- bzw. Bekleidungsherstellung und die Lederverarbeitung, Herstellung	320	28940A000	28
die Verarbeitung von Kunststoffen und Kautschuk, Herstellung	500	28960A000	28
sonstige bestimmte Wirtschaftszweige (a. n. g.), Installation	173	33200A860	33
sonstige bestimmte Wirtschaftszweige (a. n. g.), Reparatur	79	33120A765	33
sonstige Wirtschaftszweige, Herstellung	6.341	28900A000	28

Adressgruppe	Stück	Best-Nr.	WZ
Maschinen und			
Maschinen und Ausrüstungen, Reparatur und Installation	16.531	33000A000	33
Maschinen und Ausrüstungen, sonstige, GH	28.590	46690A000	46
Maschinen und Einrichtungen für die Getränke-industrie, Herstellung	84	28930A390	28
Maschinen- und Industriereinigungen	581	81229A500	81
Maschinen und technischer Bedarf, Handelsvermittlungen	6.710	46141A000	46
Maschinenbau	23.116	28000A000	28
Maschinenreparatur	8.040	33120A000	33
Maschinenspannzeuge und sonstiges Zubehör von Werkzeugmaschinen, Herstellung	175	28493A000	28
Masseure	5.522	86902A380	86
Materialprüfanstalten	557	71200A360	71
Matratzen, Herstellung	158	31030A000	31
Mazda, PKW	520	45110A397	45
Mechanik (a. n. g.)	24.786	25620A000	25
Mechaniker-Innungen	111	94110A800	94
Mechanische Prüfmaschinen (ohne Auswuchtmaschinen), Herstellung	99	26513A350	26
Mediation, Rechtsanwälte	512	69102A636	69
Medizin			
Medizin, Verlage	64	58110A330	58
Medizinische Bäder	400	86902A420	86
Medizinische Dienste	262	86220A908	86
Medizinische Geräte, GH	733	46462A380	46
Medizinische Laboratorien	295	86909A540	86
Medizinische und orthopädische Artikel, EH	7.331	47740A000	47
Medizinische und zahnmedizinische Apparate und Materialien, Herstellung	14.233	32500A000	32
Medizinische Versorgungszentren	230	86909A600	86
Medizinmechanische Erzeugnisse, Herstellung	347	32501A420	32
Medizinrecht, Rechtsanwälte	494	69102A644	69
Medizintechnische Apparate und Materialien (a. n. g.), Herstellung	3.190	32501A000	32
Medizintechnische Geräte, Reparatur	81	33130A510	33
Medizintechnische Geräte und Friseurstühle, Herstellung	69	32501A720	32

Adressgruppe	Stück	Best-Nr.	WZ
Meeresfischereien	133	03110A000	03
Mehl und Getreideprodukte, GH	130	46382A000	46
Mehrzweckveranstaltungshallen	715	82300A400	82
Meinungsforschungsinstitute	205	73200A400	73
Mercedes, LKW	574	45190A438	45
Mercedes, PKW	834	45110A398	45
Mess-, Kontroll-, Navigations- u. Ä. -instrumente und -vorrichtungen, Herstellung	5.880	26510A000	26
Mess-, Kontroll-, Navigations- u. Ä. -instrumente und -vorrichtungen, Herstellung von Uhren	6.213	26500A000	26
Mess- und Regeltechnik, Ingenieure und -büros	355	71122A588	71
Messe-, Ausstellungs- und Kongressveranstalter	9.141	82300A000	82
Messe- und Ausstellungsveranstalter	716	82300A450	82
Messedesigner	75	73110A480	73
Messedesigner und Messebaugestalter, Standgestalter	1.012	82300A300	82
Messer, Herstellung	114	25710A350	25
Messgeräte, GH	269	46693A640	46
Messgeräte und Systeme für elektrische Größen, Herstellung	264	26511A380	26
Messgeräte und Systeme für nicht elektrische Größen, Herstellung	226	26512A340	26
Messwerkzeuge, Herstellung	62	26512A700	26
Messwert- und Signalausgabegeräte, Herstellung	151	26511A300	26
Metall			
Metallbearbeitungswerkzeugmaschinen, Herstellung	1.610	28410A000	28
Metaller-Innungen	328	94110A810	94
Metallerzeugnisse, Maschinen und Ausrüstungen, Reparatur	12.204	33100A000	33
Metallerzeugnisse, Reparatur	674	33110A000	33
Metallerzeugung und -bearbeitung	4.930	24000A000	24
Metallfenster, Herstellung	704	25120A300	25
Metallkonstruktionen (ohne Grubenausbaukonstruktionen, Gebäude u. a. Bauwerke), Installation	542	33200A340	33
Metallkonstruktionen (ohne Grubenausbaukonstruktionen, Gebäude u. a. Bauwerke), Reparatur	142	33110A480	33
Metalltanks und -behälter, Heizkörper und -kessel für Zentralheizungen, Herstellung	957	25200A000	25
Metalltüren, Herstellung	443	25120A350	25
Metallverarbeitung	56.032	25000A000	25
Metallwaren (a. n. g.), Reparatur	51	33110A300	33

Adressgruppe	Stück	Best-Nr.	WZ
Metall			
Metallwaren, Anstrichmittel, Bau- und Heimwerkerbedarf, EH	43.361	47520A000	47
Metallwaren (a. n. g.), sonstige, Herstellung	3.990	25990A000	25
Metallwarenherstellung (a. n. g.)	2.684	25993A000	25



Nur erstklassige Kontakte:

Meterware für Bekleidung und Wäsche, Handelsvermittlungen	110	46161A000	46
Meterware für Bekleidung und Wäsche, GH	282	46410A300	46
Miederwaren, EH	350	47710A680	47
Miederwaren, Herstellung	55	14143A000	14
Miet- und Pachtrecht, Rechtsanwälte	6.699	69102A652	69
Mietervereine	307	94993A420	94
Mikroverfilmung	89	74201A400	74
Milch, Milcherzeugnisse, Eier und Fleisch, Handelsvermittlungen	382	46179A340	46
Milch, Milcherzeugnisse, Eier, Speiseöle und Nahrungsfette, GH	901	46330A000	46
Milch und Molkereiprodukte, EH	416	47290A500	47
Milchverarbeitung	957	10500A000	10
Milchverarbeitung (ohne Herstellung von Speiseeis)	544	10510A000	10
Milchviehhaltung	3.440	01410A000	01
Mineralbrunnen und Erfrischungsgetränke, Herstellung	649	11070A000	11
Mineralöle- und Flüssigkeitstransporte	314	49410A390	49
Mineralölzeugnisse, GH	3.333	46712A000	46
Mineralölverarbeitung	400	19200A000	19
Mineralwasser, Herstellung	166	11070A350	11
Ministerien	145	84110A408	84
Mischfutter, Herstellung	62	10910A450	10
Missionsgesellschaften	93	94910A420	94
Mit der Datenverarbeitung verbundene Tätigkeiten	6.697	62090A350	62
Mit Finanzdienstleistungen verbundene Tätigkeiten	43.155	66100A000	66
Mit Versicherungsdienstleistungen und Pensionskassen verbundene Tätigkeiten	81.800	66200A000	66

Adressgruppe	Stück	Best-Nr.	WZ
Mitbestimmungs- und Betriebsverfassungsrecht, Rechtsanwälte	184	69102A660	69
Mitsubishi, PKW	491	45110A399	45
Mobile Discos	150	93290A350	93
Mobilfunkdienstbetreiber	202	61200A000	61

beSelect

Entscheider der 2. Führungsebene

Mehr ab » [Seite 140](#)

Modeateliers	176	14132A750	14
Modellbaubetriebe	893	25735A400	25
Modellflugvereine	274	93120A612	93
Modeschmuck, Herstellung	105	32130A350	32

Möbel

Möbel, Einrichtungs- und Haushaltsgegenstände, Eisen- und Metallwaren, Handelsvermittlungen	9.865	46150A000	46
Möbel, Einrichtungsgegenstände, Antiquitäten und Teppiche (ohne Holz-, Korb-, Flecht- und Korkwaren), GH	3.300	46470A360	46
Möbel, Einrichtungsgegenstände und Antiquitäten, Handelsvermittlungen	2.485	46151A000	46
Möbel, Einrichtungsgegenstände und sonstiger Hausrat, EH	30.886	47590A000	47
Möbel, gesamt, EH	14.626	99101A250	99
Möbel, GH	644	46470A480	46
Möbel, Herstellung	10.965	31000A000	31
Möbel (a. n. g.), sonstige, Herstellung	4.999	31099A000	31
Möbel, Teppiche, Lampen und Leuchten, GH	4.861	46470A000	46
Möbel- und Dekorationsstoffwebereien	64	13200A360	13
Möbelbeschläge, Herstellung	76	25720A510	25
Möbelpolstereien, Herstellung	1.100	31091A300	31
Möbelpolstereien, Reparaturen und Bespannungen	495	95240A580	95
Möbelspeditionen	1.203	52291A450	52

Adressgruppe	Stück	Best-Nr.	WZ
Mörtel, Herstellung	197	23640A000	23
Molkereien	170	10510A400	10
Montage, Reparatur und Instandhaltung an Maschinen	1.357	33120A780	33
Montage von Fertigteilbauten aus Beton im Hochbau	809	41202A580	41
Motorboot- und Yachtclubs	184	93120A628	93
Motorräder und Mopeds, EH	1.876	45400A420	45
Motorradbekleidung, EH	196	47710A460	47
Motorsportvereine	1.286	93120A652	93
Müll- und Schuttabfuhr	225	38110A300	38
Müller-Drogeriemärkte	449	47750A470	47
Münzen (An- und Verkauf), EH	253	47783A300	47
Münzen, Schmuck u. Ä. Erzeugnisse, Herstellung	2.483	32100A000	32
Münzsammlervereine	60	94992A600	94
Münzwaschsalons	62	96010A330	96
Müttergenesungsheime	59	86103A350	86
Museen	3.431	91020A000	91
Museen und Galerien	676	91020A300	91
Museen und Kunstaustellungen	1.102	91020A400	91
Musik- und Spielautomatenaufsteller	1.178	92001A400	92
Musikbibliotheken	57	91010A420	91
Musikinstrumente, GH	111	46491A300	46
Musikinstrumente, Herstellung	976	32200A000	32
Musikinstrumente und Musikalien, EH	2.755	47593A000	47
Musikvereine	16.853	94992A300	94
Musikverlage	1.375	59203A000	59

Adressgruppe	Stück	Best-Nr.	WZ
N			
Nachbarrecht, Rechtsanwälte	196	69102A668	69
Nachrichten-, Automations-, Mess- und Regeltechnik, Ingenieure und -büros	963	71122A564	71
Nachrichten- und Hochfrequenztechnik, Herstellung	160	26300A330	26
Nachrichtenagenturen	63	63910A500	63
Nachrichtentechnik, Ingenieure und -büros	202	71122A576	71
Nachrichtentechnische Anlagen und Kommunikationssysteme (Netzwerke), Installation	596	33200A490	33
Nähereien	196	13300A390	13
Nähgarn, Herstellung	51	13100A550	13
Nährmittel (ohne Teigwaren), Herstellung	206	10890A420	10
Nahrung			
Nahrungs- und Futtermittel	50.216	10000A000	10
Nahrungs- und Genussmittel (a. n. g.), GH	2.939	46389A000	46
Nahrungs- und Genussmittel, GH	32.818	99106A300	99
Nahrungs- und Genussmittel, sonstige, EH	7.118	47290A000	47
Nahrungs- und Genussmittelindustrieverbände	115	94110A450	94
Nahrungsmittel, Getränke und Tabak (ohne ausgeprägten Schwerpunkt), GH	2.149	46390A000	46
Nahrungsmittel, Getränke und Tabakwaren (ohne ausgeprägten Schwerpunkt), EH	15.657	47111A000	47
Nahrungsmittel, Getränke und Tabakwaren, sonstige, Handelsvermittlungen	2.820	46179A000	46
Nahrungsmittel, Getränke und Tabakwaren, EH	55.053	47200A000	47
Nahrungsmittel, Getränke und Tabakwaren, GH	22.534	46300A000	46
Nahrungsmittel, Getränken und Tabakwaren, Handelsvermittlungen	4.463	46170A000	46
Nahrungsmittel (ohne Getränke), (a. n. g.), Herstellung	883	10890A390	10
Nahrungsmittel und Getränke (auf Märkten), EH	2.953	47810A000	47
Natürliche Schnitz- und Formstoffe, Tierausstopfereien, Verarbeitung	103	32990A720	32

Natur

Natur- und Landschaftsschutz	240	91040A540	91
Naturfreunde-Bewegung	426	94992A615	94
Naturfreundehäuser	117	55204A350	55
Naturheilvereine	176	94999A800	94
Naturholz- und Massivholzmöbel, EH	270	47591A420	47

Adressgruppe	Stück	Best-Nr.	WZ
Natur			
Naturparks und Tiergehege	155	91040A380	91
Naturschutzämter	84	84120A555	84
Naturstein Be- und Verarbeitung (a. n. g.)	5.545	23700A000	23
Natursteine (a. n. g.), Gewinnung	218	08110A400	08
Natursteinplatten, Herstellung	67	23700A550	23
Natursteinwerke, Kies-, Sand-, Ton- und Koalin- gruben	2.840	08100A000	08
Naturwerksteine (a. n. g.), Gewinnung	393	08110A700	08
Naturwerksteine und Natursteine, Kalk- und Gipssteine, Kreide und Schiefer, Gewinnung	1.048	08110A000	08
NE-Erze, NE-Metalle und NE-Metallhalbzeug, GH	1.196	46722A000	46
NE-Metalle und -halbzeug, GH	1.141	46722A400	46
NE-Metallerzeugung und -bearbeitung	1.310	24400A000	24
Netzbetreiber (leitungsgebundene)	687	61100A000	61
Neukauf-Verbrauchermarktkette	206	47112A353	47
Nicht elektrische Haushaltsartikel aus Metall, Herstellung	281	25991A000	25
Nicht elektrische Löt- und Schweißgeräte, Her- stellung	119	28290A540	28
Nicht elektrische Mess-, Kontroll-, Navigations- u. Ä. -instrumente und -vorrichtungen, Herstellung	1.989	26512A000	26
Nicht wirtschaftszweigspezifische Maschinen, Herstellung	3.729	28100A000	28
Nicht wirtschaftszweigspezifische Maschinen (a. n. g.), sonstige, Installation	90	33200A850	33
Nichtlebensversicherungen	813	65120A000	65
Nichtmetallische Mineralerzeugnisse (a. n. g.), Herstellung	567	23990A000	23
Niedergelassene Tierärzte für Kleintiere	1.654	75001A300	75
Niedergelassene Zahnärzte für Kieferorthopädie	2.086	86230A350	86
Nissan, PKW	458	45110A400	45
Notariate	1.627	69103A000	69
Nutzgeflügelhaltung, sonstige	1.513	01479A000	01

Adressgruppe	Stück	Best-Nr.	WZ
O			
Obdachlosenheime, betreute Übergangsein- richtungen für Straftäter	432	87900A500	87
Oberbekleidung, GH	1.583	46421A300	46
Oberbekleidung, Handelsvermittlungen	1.109	46163A000	46
Oberbekleidung (ohne Bekleidungszubehör), Handelsvermittlungen	94	46163A300	46
Oberflächentechnik, Herstellung	180	28290A340	28
Oberflächenveredelung, Wärmebehandlung und Mechanik	29.113	25600A000	25
Oberflächenveredelungswerke und Härtereien	4.400	25610A000	25
Obst			
Obst, Gemüse und Kartoffeln (zubereitet und konserviert), EH	353	47210A300	47
Obst, Gemüse und Kartoffeln, EH	4.877	47210A000	47
Obst, Gemüse und Kartoffeln (frisch), GH	1.876	46310A300	46
Obst, Gemüse und Kartoffeln, GH	2.573	46310A000	46
Obst, Gemüse und Kartoffeln (haltbar gemacht), GH	104	46310A350	46
Obst, Gemüse und Kartoffeln, Handelsver- mittlungen	357	46179A300	46
Obst-, Gemüse- und Kartoffelverarbeitende Industrie	1.052	10300A000	10
Obst- und Gartenbauvereine	1.881	94992A630	94
Obst- und Gemüsekonserven	159	10390A300	10
Obst und Gemüseverarbeitung (a. n. g.)	414	10390A000	10
Obstanbaubetriebe	1.008	01240A000	01
Obstbranntweine, Herstellung	78	11010A600	11
Obstweinkeltereien	133	11030A350	11
Öfen und Brenner, Herstellung	1.378	28210A000	28
Öfen und Herde, EH	886	47540A300	47
Öfen und Herde, GH	52	46432A300	46
Öffentliche Bibliotheken	4.291	91010A480	91
Öffentliche Sicherheit und Ordnung	5.117	84240A000	84
Öffentliche Verwaltungen	24.403	84100A000	84
Öffentliche Verwaltungen (Bildung und Kultur)	1.062	84120A300	84
Öffentliche Verwaltungen (sonstige Dienst- leistungen)	222	84110A852	84
Öffentliche Verwaltungen (Sozialwesen)	2.321	84120A375	84

Adressgruppe	Stück	Best-Nr.	WZ
Öffentlich-rechtliche Wirtschaftsvertretungen	6.997	94110A590	94
Öle und Fette (ohne Margarine u. Ä. Nahrungs- fette), Herstellung	212	10410A000	10
Ölheizungsbau	1.300	43220A580	43
Ölsaaten und trockene Hülsenfrüchte, Anbau	360	01110A400	01
Ofen- und Herdsetzereien	1.750	43390A400	43
Ofensetzereien	837	43390A500	43
Offene Vermögensfragen, DDR-Folgen-Recht, Rechtsanwälte	365	69102A676	69
Offset- und Steindruckereien	1.755	18120A510	18
Omnibus-Gelegenheitsverkehr, Unternehmen	4.005	49392A000	49
Omnibus-Linienfernverkehr	913	49391A000	49
Online-Veröffentlichung, sonstige	112	58190A460	58
Opel, PKW	1.283	45110A401	45
Opern- und Schauspielhäuser, Konzerthallen	646	90042A000	90
Optische Erzeugnisse (ohne Laborbedarf und medizinische Artikel), sonstige, GH	76	46431A400	46
Optische Instrumente, Herstellung	253	26700A300	26
Optische Mess-, Kontroll-, Navigations- u. Ä. -instrumente und -vorrichtungen, Herstellung	123	26700A570	26
Optische und fotografische Instrumente und Geräte, Herstellung	939	26700A000	26
Optoelektronische Bauelemente, Herstellung	91	26119A300	26
Ordnungsämter	369	84240A740	84
Organisationen der Bildung, Wissenschaft und Forschung	5.072	94991A000	94
Organisationen der Kultur	39.802	94992A000	94
Organisationen des Gesundheitswesens	1.112	94999A780	94
Organische Grundstoffe und Chemikalien, sonstige, Herstellung	412	20140A000	20
Orgelbau	174	32200A380	32
Orientierungsstufen	369	85311A450	85
Orthopädie-Technik	2.136	32502A300	32
Orthopädische Vorrichtungen, Herstellung	3.225	32502A000	32

Adressgruppe	Stück	Best-Nr.	WZ
P			
Paketdienste (nicht Universaldienstleistungs- anbieter)	535	53200A380	53
Paketdienste (Universaldienstleistungsanbieter)	166	53100A380	53
Paletten, Transportfässer u. Ä. Gegenstände aus Holz, Reparatur	125	33190A660	33
Panzerschränke und Tresoranlagen, Herstellung	84	25992A000	25
Papier			
Papier-, Pappe- und Kartonwaren, Herstellung	2.185	17200A000	17
Papier, Herstellung	76	17120A300	17
Papier, Karton und Pappe, Herstellung	578	17120A000	17
Papier-, Karton- und Pappwaren, sonstige	490	17290A000	17
Papier, Pappe, Schul-, Büro- und Werbeartikel, Ver- packungsmittel und Tapeten, Handelsvermittlungen	2.287	46186A000	46
Papier, Pappe, Schul- und Büroartikel, Bücher, Zeitschriften und Zeitungen, GH	5.069	46494A000	46
Papier-, Schreib-, Büro- und Schulartikel, GH	1.088	46494A300	46
Papier- und Schreibwaren, EH	1.444	47622A380	47
Papier- und Schreibwaren, GH	363	46494A420	46
Papiergewerbe, Pappe und Papierwaren, Her- stellung	2.701	17000A000	17
Parfümerie, EH	1.600	47750A300	47
Parfümerie, GH	118	46450A300	46
Parkettfußboden, Herstellung	54	16100A420	16
Parkettlegereien	4.557	43330A300	43
Parketttafeln, Herstellung	371	16220A000	16
Parkhäuser	251	52211A300	52
Parkhäuser und Parkplätze	587	52211A000	52
Partyservices	3.726	56210A300	56
Patentanwaltskanzleien	865	69104A000	69
Patentrecht, Rechtsanwälte	98	69102A684	69
Patentverwertungsbüros	272	77400A400	77
Patentweseningenieure und -büros	64	71122A672	71
Pelzwaren, Herstellung	191	14200A000	14
Pensionen	11.928	55104A000	55
Pensionskassen und Pensionsfonds	145	65300A000	65
Peripheriegeräte, Herstellung	79	26200A300	26
Personalberatung	2.338	70220A300	70
Personenbeförderung im Eisenbahnfernverkehr	231	49100A000	49
Personenbeförderung im Eisenbahnnahverkehr	70	49310A350	49

Adressgruppe	Stück	Best-Nr.	WZ	Adressgruppe	Stück	Best-Nr.	WZ
Personenbeförderung im Landverkehr (a. n. g.), sonstige	5.710	49390A000	49	Politische Parteien, CDU/CSU	4.189	94920A300	94
Personenbeförderung im Landverkehr (a. n. g.)	1.184	49399A000	49	Politische Parteien, Die Linke	109	94920A500	94
Personenbeförderung im Nahverkehr zu Lande (ohne Taxis)	2.157	49310A000	49	Politische Parteien, FDP	1.279	94920A340	94
Personenbeförderung im Omnibus-, Orts- und Nachbarortslinienverkehr	1.186	49310A300	49	Politische Parteien, Grüne	884	94920A380	94
Personenbeförderung in der See- und Küstenschifffahrt	1.667	50100A000	50	Politische Parteien, SPD	3.827	94920A420	94
Personenkraftwagen und Personenkraftwagenmotoren, Herstellung	320	29101A000	29	Polizei	3.498	84240A300	84
Perückenmachereien	181	32990A420	32	Polizeidienststellen (Vollzugspolizei)	2.818	84240A320	84
Peugeot, PKW	523	45110A402	45	Polizeisportvereine	107	93120A692	93
Pfarrämter	19.830	94910A460	94	Polstermöbel, EH	443	47591A510	47
Pfeffer u. a. Gewürzpflanzen, Anbau	103	01280A300	01	Polstermöbel (ohne Möbelpolstereien), Herstellung	1.574	31091A000	31
Pferde- und Eselhaltung	2.674	01430A000	01	Porsche, PKW	101	45110A403	45
Pferdezuchtverbände	57	94110A515	94	Post-, Kurier- und Expressdienste	11.714	53000A000	53
Pflanzenanbau (einjährige)	6.780	01100A000	01	Post-, Kurier- und Expressdienste, sonstige	8.854	53200A000	53
Pflanzendauerkulturanbau	9.140	01200A000	01	Postalische Dienstleistungen (Universaldienstleistungsanbieter), sonstige	102	53100A700	53
Pflanzliche und tierische Öle, Herstellung	246	10400A000	10	Postalische Dienstleistungen (nicht Universaldienstleistungsanbieter), sonstige	275	53200A540	53
Pflege von Gräbern und Mausoleen	406	96032A300	96	Postbriefdienste	300	53100A460	53
Pflegeheime	8.214	87100A000	87	Postdienste (Universaldienstleistungsanbieter)	2.346	53100A000	53
Pflegende Kosmetika, Herstellung	77	20420A720	20	Postsekundärer, nicht tertiärer Unterricht	452	85410A000	85
Pharmazeutische Erzeugnisse, GH	1.957	46461A000	46	Postsekundärer Unterricht, der nicht zur Erlangung eines akademischen Grades führt	237	85410A400	85
Pharmazeutische Erzeugnisse, Herstellung	1.702	21000A000	21	Postsportvereine	196	93120A700	93
Pharmazeutische Erzeugnisse und medizinische Hilfsmittel, GH	7.901	46460A000	46	Postverwaltung	897	53100A420	53
Pharmazeutische Grundstoffe, Herstellung	332	21100A000	21	Prägungen, Herstellung	82	18130A360	18
Physikalische Laboratorien	176	71200A480	71	Präzisionsstahlrohre, Herstellung	69	24202A000	24
Physikalische Untersuchungen und Beratung	617	71200A450	71	Präzisionswerkzeuge, Herstellung für Formen- und Modellbau, Herstellung	1.400	25735A450	25
Physiotherapeuten	17.367	86902A460	86	Präzisionswerkzeuge, Messgeräte und sonstige Maschinenwerkzeuge, Herstellung	416	25735A500	25
Pilsbier, Pilsener, Pilsner, Herstellung	294	11050A510	11	Praxen von Heilpraktikern	12.814	86903A000	86
Pizzalieferservice	1.580	56290A340	56	Praxen von Masseuren, medizinischen Bademeistern, Krankengymnasten und Hebammen	32.401	86902A000	86
Pizzerias	5.393	56101A420	56	Praxen von Psychotherapeuten	11.653	86901A000	86
PKW (Gebrauchtwagen), EH	3.538	45110A420	45	Press-, Zieh- und Stanzteile (leichte), Herstellung	1.368	25504A000	25
Plakatanschlagsunternehmen	137	73110A450	73	Presse-, Rundfunk-, Film- und Theaterarchive	115	91010A320	91
Planungsämter und -stellen	241	84130A768	84	Presse- und Informationsdienste	222	63910A340	63
Planungsingenieure und -büros	4.090	71122A312	71	Presseämter	190	84110A660	84
Platten, Folien, Schläuche und Profile aus Kunststoff, Herstellung	1.823	22210A000	22	Presserecht, Rechtsanwälte	130	69102A692	69
Politische Parteien	11.648	94920A000	94	Pressmaschinen, Industriescheren und Blechbearbeitungsmaschinen, Herstellung	68	28410A480	28

Adressgruppe	Stück	Best-Nr.	WZ
Privatarchive	110	91010A330	91
Privatbahnen	168	49100A300	49
Private Haushalte mit Hauspersonal	893	97000A000	97
Private Haushalte mit sonstigem Hauspersonal	832	97000A400	97
Privatquartiere	161	55901A000	55
Produkthaftungsrecht, Rechtsanwälte	120	69102A700	69
Programmierungstätigkeiten	34.930	62010A000	62
Prüfgeräte und Tester, Herstellung	251	26511A420	26
Prüfingenieure und -büros für Statik	226	71200A330	71
Prüfmaschinen, Herstellung	141	26513A000	26
Public-Relations- und Unternehmensberatung	71.224	70200A000	70
Public-Relations-Beratung	7.474	70210A000	70
Publizistische und werbliche Blätter, Verlage	65	58140A735	58
Pumpen, GH	495	46692A510	46
Pumpen und Kompressoren (a. n. g.), Herstellung	757	28130A000	28
Pumpen und Kompressoren, Installation	71	33200A770	33
Pumpen und Kompressoren, Reparatur	230	33120A615	33
Putz- und Reinigungsmittel, Handelsvermittlungen	766	46155A000	46
Pyrotechnische Erzeugnisse, Herstellung	104	20510A000	20

R

Radspport, EH	319	47641A300	47
Radspportvereine	1.046	93120A708	93
Raffinierte Öle und Fette, Herstellung	54	10410A400	10
Raiffeisenbanken und -kassen	2.866	64193A380	64
Rasenkraftspportvereine	70	93120A716	93
Raumausstatter-Innungen	266	94110A860	94
Raumausstattung (ohne ausgeprägten Schwerpunkt)	12.012	43330A620	43
Raumausstattung und -gestaltung	805	74103A000	74
Real-Verbrauchermarktkette	169	47112A365	47
Realkreditinstitute	78	64194A000	64
Realschulen	3.199	85311A300	85
Rechnungshöfe	52	84110A600	84
Rechts- und Steuerberatung, Wirtschaftsprüfung	90.536	69000A000	69
Rechtsämter	341	84110A672	84
Rechtsanwälte für Strafrecht	4.949	69102A332	69
Rechtsanwaltskanzleien mit Notariat	14.073	69101A000	69
Rechtsanwaltskanzleien ohne Notariat	55.849	69102A000	69
Rechtsbeistände	168	69109A300	69
Rechtsberatung	46.633	69100A000	69

Adressgruppe	Stück	Best-Nr.	WZ
Recycling von			
Altmaterialien und Reststoffen (textile)	194	38320A300	38
Altmaterialien (sonstige) und Reststoffen (aus Eisen oder Stahl)	460	38320A580	38
Altmaterialien (sonstige) und Reststoffen aus NE-Metallen	208	38320A340	38
Altmaterialien und Reststoffen (a. n. g.)	1.434	38320A500	38
Altmaterialien und Reststoffen (aus Glas)	92	38320A380	38
Altmaterialien und Reststoffen (aus Kunststoffen)	430	38320A420	38
Altmaterialien und Reststoffen (aus Papier, Karton und Pappe)	381	38320A620	38
Reformhäuser	561	47290A350	47
Reformwaren, EH	2.784	47290A300	47
Regale, EH	104	47521A400	47
Regale, Herstellung	53	31012A300	31
Regelgeräte, Herstellung	112	26511A460	26
Registrierkassen, GH	175	46660A300	46
Reifenhandlungen (reine)	3.090	45320A350	45
Reine Fleischwaren, Herstellung	268	10130A300	10
Reinigung (a. n. g.)	2.821	81290A000	81
Reinigung (a. n. g.), sonstige	1.167	81299A000	81
Reinigung von Gebäuden und Maschinen (spezielle)	9.953	81220A000	81
Reinigungsmaschinen, GH	297	46692A540	46
Reisebüros	15.632	79110A000	79
Reisebüros und Reiseveranstalter	19.090	79100A000	79
Reisebüros und Reiseveranstalter und Erbringung sonstiger Reservierungsdienstleistungen	20.190	79000A000	79
Reiserecht, Rechtsanwälte	456	69102A708	69
Reiseveranstalter	3.902	79120A000	79
Reisevereinigungen	234	94992A420	94
Reit- und Fahrverbände	52	94110A570	94
Reiterbedarf, EH	418	47642A300	47
Reiterhöfe (Ferienzentren)	281	55202A300	55
Reitschulen	355	85510A480	85
Reitvereine	2.381	93120A724	93
Renault, PKW	875	45110A404	45
Reno-Schuhcentren	261	47721A310	47
Rentenberater	132	69109A400	69
Rentenversicherungen (gesetzliche ohne Knappschaften und Altershilfe für Landwirte)	276	84300A300	84

Adressgruppe	Stück	Best-Nr.	WZ	Adressgruppe	Stück	Best-Nr.	WZ
Reparatur von				Restaurants mit			
Datenverarbeitungs- und Telekommunikationsgeräten	4.139	95100A000	95	argentinischen Spezialitäten	185	56101A336	56
Datenverarbeitungsgeräten und Gebrauchsgütern	21.339	95000A000	95	chinesischen Spezialitäten	1.255	56101A344	56
Datenverarbeitungsgeräten und peripheren Geräten	3.849	95110A000	95	deutschen Spezialitäten	6.191	56101A352	56
elektrischen Ausrüstungen	592	33140A000	33	Fisch-Spezialitäten	338	56101A360	56
elektrischen Haushaltsgeräten und Gartengeräten	2.568	95220A000	95	französischen Spezialitäten	148	56101A362	56
elektronischen und optischen Geräten	617	33130A000	33	griechischen Spezialitäten	1.307	56101A364	56
Gebrauchsgütern	17.281	95200A000	95	herkömmlicher Bedienung	67.836	56101A000	56
Geräten und Einrichtungen der Telekommunikationstechnik	170	95120A400	95	herkömmlicher Bedienung (Hauslieferung von Speisen)	82	56101A480	56
Hebezeugen und Fördermitteln (ohne Aufzüge und Rolltreppen)	341	33120A600	33	italienischen Spezialitäten	4.158	56101A370	56
Kraftwagenelektrik	2.274	45200A540	45	japanischen Spezialitäten	140	56101A372	56
Möbeln (a. n. g.)	225	95240A380	95	jugoslawischen Spezialitäten	300	56101A374	56
Möbeln und Einrichtungsgegenständen	935	95240A000	95	Selbstbedienung	1.731	56102A000	56
Musikinstrumenten (ohne Orgeln und historische Musikinstrumente)	143	95290A540	95	spanischen Spezialitäten	172	56101A385	56
Rasenmähern	92	95220A300	95	türkischen Spezialitäten	265	56101A387	56
Schuhen und Lederwaren	2.358	95230A000	95	vegetarischen Spezialitäten	59	56101A390	56
sonstigen Gebrauchsgütern	5.782	95290A330	95	Restauratoren	1.351	90034A000	90
sonstigen nicht wirtschaftszweig-spezifischen Maschinen (a. n. g.)	297	33120A735	33	Rewe-Verbrauchermarktkette	358	47112A368	47
sonstigen Werkzeugen	55	33110A360	33	Rinderhaltung	1.537	01420A000	01
Telekommunikationsgeräten	266	95120A000	95	Rinderhaltung (gemischte)	914	01420A300	01
Verbrennungsmotoren und Turbinen (ohne Motoren für Luft- und Straßenfahrzeuge)	73	33120A690	33	Ringvereine	179	93120A732	93
Reproduktionen, Herstellung	598	18130A450	18	Risiko- und Schadensbewertung	152	66210A000	66
Reservierungsdienstleistungen (sonstige)	1.312	79900A000	79	Röhren, GH	118	46721A400	46
Restaurants				Roh- und Schnittholz, GH	1.668	46732A000	46
Restaurants	26.573	56101A330	56	Rohe Öle und Fette, Herstellung	130	10410A300	10
Restaurants, Gaststätten, Cafés, Eisdielen, Imbisshallen u. Ä.	111.792	56100A000	56	Roheisen, Stahl und Ferrolegierungen, Herstellung	1.039	24100A000	24
				Rohholz, Holzhalbwaren und Bauelemente, Handelsvermittlungen	2.143	46131A000	46
				Rohre, Eisen und Stahl	66	24201A400	24
				Rohrform-, Rohrverschluss- und Rohrverbindungsstücke aus Eisen und Stahl, Herstellung	165	24203A000	24
				Rohrleitungs-, Brunnen- und Kläranlagenbau	383	42210A300	42
				Rohrleitungsbauunternehmen	1.150	25300A400	25
				Rohrleitungstiefbau	2.096	42210A540	42
				Rohrleitungstief-, Brunnen- und Kläranlagenbau	3.500	42210A000	42
				Rohstoffe, Halb- und Fertigwaren (ohne Schwerpunkt), GH	1.449	46901A000	46
				Rohstoffe und Halbwaren (ohne ausgeprägten Schwerpunkt), GH	608	46902A000	46

Adressgruppe	Stück	Best-Nr.	WZ
Rohwurst, Herstellung	57	10130A460	10
Rollos, Herstellung	62	25110A450	25
Rollrasen, Erzeugung	134	01301A400	01
Rollsportvereine	99	93120A740	93
Rossmann-Drogeriemärkte	265	47750A480	47
Rover, PKW	149	45110A405	45
Rückgewinnung	4.147	38300A000	38
Rückversicherungen	188	65200A000	65
Rückversicherungen für das sonstige Versicherungsgewerbe	161	65200A400	65
Runderneuerung von Bereifungen	436	22110A400	22
Rundfunk-, fernseh- und phonotechnische Artikel, Handelsvermittlungen	1.114	46143A000	46
Rundfunk, Fernsehen und Video, Reparatur	2.781	95210A000	95
Rundfunk- und Fernsehwerbung (Verkauf von Sendezeit)	93	73120A300	73
Rundfunkgeräte sowie phono- und videotechnische Geräte, Herstellung	412	26400A300	26
Rundfunkmechaniker-Innungen	60	94110A870	94
Rundfunkveranstalter	943	60000A000	60



Gezielt zu neuen Kunden:

S

Saab, PKW	90	45110A406	45
Saatgut für Zuckerrüben und Futterpflanzen (einschließlich Gräsern), Herstellung	114	01640A700	01
Saatgutaufbereitung	584	01640A000	01
Saatgutaufbereitung für den Obstbau	93	01640A600	01
Saatgutaufbereitung für den Weinbau	222	01640A400	01
Sachverständige (a. n. g.)	14.354	74900A300	74

Adressgruppe	Stück	Best-Nr.	WZ
Sachverständige für			
Akustik, Kälte-, Wärme- und Schallschutz	139	74900A522	74
Altbau-Restaurationen und -Sanierungen	166	74900A384	74
Antiquitäten und Kunst	64	74900A420	74
Betriebswirtschaft und Organisation	177	74900A432	74
Bodenuntersuchungen	67	74900A660	74
Brandschutz	285	74900A438	74
Dächer, Dachdecker	130	74900A348	74
das Bauwesen	1.911	74900A306	74
das Elektroinstallateurhandwerk	70	74900A666	74
das Kraftfahrwesen	3.713	74900A528	74
das Schornsteinfeger- und Kaminkehrerhandwerk	193	74900A732	74
die Landwirtschaft	114	74900A546	74
Elektrotechnik	221	74900A354	74
Emission, Feuchtigkeit und Schadstoffe	92	74900A456	74
Farben, Lacke und Tapeten	118	74900A462	74
Fenster, Türen, Tore und Rollläden	121	74900A468	74
Fußböden	120	74900A474	74
Garten-, Landschaftsbau und Forstwirtschaft	134	74900A480	74
Gebäudeschäden	759	74900A606	74

Cleanup Systems von beDirect

Saubere Daten für Ihr Direktmarketing.
Mehr auf unserer » [Website](#) oder telefonisch:
05241 80-45600

Sachverständige für

Grundstücke und Hypotheken	1.246	74900A498	74
Havarie und Schiffsbau	111	74900A342	74
Heizung, Sanitär, Lüftung, Klima und Kälte	270	74900A510	74
Holz	224	74900A330	74
Isolierungen	55	74900A360	74
Kunststoffe	71	74900A540	74
Maschinen und Apparate	228	74900A564	74
Metallbau	59	74900A372	74
Mieten und Pachten	186	74900A570	74
Möbel	80	74900A702	74
Nahrungs- und Genussmittel	76	74900A582	74
Raumausstattung, Form- und Flächengestaltung	65	74900A708	74
sonstige Sachgebiete	340	74900A654	74
Technik	98	74900A624	74
Umweltschutz	131	74900A408	74

Adressgruppe	Stück	Best-Nr.	WZ	Adressgruppe	Stück	Best-Nr.	WZ
Sachverständige für							
Vermessungswesen	63	74900A756	74	Schälen und Schneiden von Gemüse, Fertigsalat, Herstellung	54	10390A810	10
Versicherungsschäden	269	74900A630	74	Schälmaschinen	62	10610A400	10
Wasser und Abwasserwirtschaft	133	74900A636	74	Schallisolierung	176	43291A420	43
Säge-, Hobel- und Holzimprägnierwerke	2.694	16100A000	16	Schallschutz, Energie- und Wärmewirtschaft, Ingenieure und -büros	2.157	71122A384	71
Sägen und Maschinenwerkzeuge für Holz, Herstellung	148	25732A000	25	Schaltanlagen, Herstellung	908	27120A350	27
Samen und Saaten, EH	144	47761A450	47	Schalter, Steckdosen und Schränke zum elektrischen Schalten oder Steuern für die Stromverteilung, Herstellung	128	27330A400	27
Samen und Saaten, GH	247	46210A350	46	Schaltschränke, Herstellung	291	27120A400	27
Samen- und Saaten-Züchtereien	167	01192A000	01	Schankwirtschaften, Kneipen	40.604	56301A000	56
Sammelbehälter, Tanks und ähnliche Behälter aus Metall, Herstellung	670	25290A000	25	Schaufensterdekorateure und -gestalter	347	73110A510	73
Sammelkanalisation	1.904	37001A000	37	Schaufensterdekortationsartikel, Herstellung	52	32990A360	32
Sammlerbriefmarken, EH	339	47783A540	47	Schaumstoffverarbeitung, Herstellung	88	22290A690	22
Sammlung, Behandlung und Beseitigung von Abfällen, Rückgewinnung	10.354	38000A000	38	Schaumweine und Prädikatsschaumweine, Herstellung	147	11020A350	11
Sammlung gefährlicher Abfälle	637	38120A000	38	Scheinwerfer für Kraftfahrzeuge, Herstellung	98	27400A550	27
Sandsteinbrüche und -werke	136	08110A770	08	Schiedsgerichtsbarkeit, Rechtsanwälte	192	69102A716	69
Sandwiches u. Ä. frische Backwaren, frische Pizzen (nicht gegart), Herstellung	62	10890A630	10	Schienenfahrzeugbau	304	30200A000	30
Sanierung von Bauwerken (Asbest u. Ä.)	213	39000A400	39	Schiffahrt	3.735	50000A000	50
Sanitär-, Heizung- und Klimatechniker-Innungen	326	94110A875	94	Schiffs- und Bootsbau	738	30100A000	30
Sanitär-Anlagenbau	15.366	43220A420	43	Schiffs- und Bootslagerstätten	56	52100A400	52
Sanitärkeramik, GH	1.217	46737A000	46	Schiffsausrüster	158	46903A300	46
Sanitärkeramik, Herstellung	96	23420A000	23	Schiffsbau (ohne Boots- und Yachtbau)	285	30110A000	30
Sanitätsartikel, GH	112	46462A420	46	Schiffsmaklerbüros und -agenturen	748	52292A000	52
Sanitätshäuser	1.382	47740A400	47	Schiffswerften	93	30110A300	30
Satellitenfunkbetreiber	71	61300A000	61	Schilder, Herstellung	485	25993A460	25
Sattlereien	707	15120A500	15	Schilder und Leuchtreklame, Herstellung	416	27900A420	27
Satz- und Druckvorlagen, Herstellung	1.131	18130A390	18	Schildermalereien	100	43341A400	43
Sauerkonserven, Herstellung	73	10390A570	10	Schinkenartikel, Herstellung	84	10130A500	10
Saunabauunternehmen und Vertrieb	200	16230A300	16	Schirm, EH	78	47710A560	47
Saunas	590	96040A350	96	Schlachten von Geflügel	121	10120A000	10
Saunas, Solarien, Bäder u. Ä.	5.228	96040A000	96	Schlachtereien	934	10110A000	10
Schachtbau	253	43999A620	43	Schlachtereien (ohne Schlachten von Geflügel)	830	10110A300	10
Schachvereine	1.499	93120A756	93	Schlachtereien und Fleischverarbeitungsindustrie	16.709	10100A000	10
Schadens- und Unfallversicherungen	498	65122A000	65	Schlachthöfe	195	10110A360	10
Schädlingsbekämpfer	382	81292A300	81	Schlafzimmermöbel, Herstellung	128	31099A660	31
Schädlingsbekämpfungs- und Pflanzenschutzmittel, Herstellung	169	20200A000	20	Schleifereien (a. n. g.)	640	25620A510	25
				Schleifereien und Drehereien	7.026	25620A450	25

Adressgruppe	Stück	Best-Nr.	WZ
Schleifkörper (ohne Diamantschleifkörper), Herstellung	53	23910A500	23
Schleifkörper und -mittel auf Unterlage, sonstige Erzeugnisse aus nichtmetallischen Mineralien (a. n. g.), Herstellung	772	23900A000	23
Schleifkörper und -mittel auf Unterlage, Herstellung	195	23910A000	23
Schleifkörper und Poliersteine, Herstellung	79	23910A450	23
Schleifmittel auf Unterlage, Herstellung	51	23910A350	23
Schleppdienste für in Seenot geratene Hochsee- und Küstenschiffe	96	52229A580	52
Schlösser, Herstellung	98	25720A630	25
Schlösser und Beschläge aus unedlen Metallen, Herstellung	675	25720A000	25
Schlösser und Beschläge aus unedlen Metallen, Reparatur	107	33110A600	33
Schlossereien, gesamt	5.286	25620A330	25
Schlossereien und Schweißereien	11.580	25620A300	25
Schlosser-Innungen	61	94110A880	94
Schlüsseldienste	1.382	95290A450	95
Schmiede-, Press-, Zieh- und Stanzteile, gewalzte Ringe und pulvermetallurgische Erzeugnisse, Herstellung	2.255	25500A000	25
Schmiede-Innungen	117	94110A885	94
Schmuck aus Edelmetallen und Edelmetallplattierung	670	32120A380	32
Schmuck, Gold- und Silberschmiedewaren (ohne Fantasieschmuck), Herstellung	2.203	32120A000	32
Schneidwaren und Bestecke aus unedlen Metallen, Herstellung	316	25710A000	25
Schneidwaren, Werkzeuge, Schlösser und Beschläge, Herstellung	8.540	25700A000	25
Schönheitsfarmen	113	96022A300	96
Schornstein-, Feuerungs- und Industrieofenbau	1.477	43992A000	43
Schornsteinabdichtungen	105	43999A420	43
Schornsteinfeger-Innungen	69	94110A890	94
Schornsteinreinigung, Schornsteinfeger	5.277	81221A000	81
Schotterwerke	143	08120A550	08
Schrauben und Muttern, GH	213	46741A350	46
Schrauben und Muttern, Herstellung	198	25940A400	25
Schrauben und Nieten, Herstellung	774	25940A000	25
Schreib- und Papierwaren, Schul- und Büroartikel, EH	10.054	47622A000	47
Schreibbüros	1.945	82110A300	82

Adressgruppe	Stück	Best-Nr.	WZ
Schreibwaren und Bürobedarf aus Papier, Karton und Pappe, Herstellung	320	17230A000	17
Schriftsteller	409	90032A000	90
Schrott, GH	1.852	46770A340	46
Schützenvereine	7.342	93120A764	93
Schuh			
Schuhe, EH	8.836	47721A000	47
Schuhe, GH	840	46422A000	46
Schuhe, Handelsvermittlungen	194	46165A300	46
Schuhe, Lederwaren und Reisegepäck, Handelsvermittlungen	608	46165A000	46
Schuhe (Maßanfertigungen), Herstellung	671	15200A570	15
Schuhe (orthopädische), Herstellung	228	32502A500	32
Schuhe und Lederwaren, EH	11.773	47720A000	47
Schuhe und Schuhteile, Herstellung	1.042	15200A000	15
Schuhmacherbedarf, GH	102	46693A420	46
Schuhmachereien	1.026	95230A300	95
Schuhmacher-Innungen	199	94110A895	94
Schuhtechnik	1.196	32502A380	32
Schul			
Schul- und Hochschulrecht, Rechtsanwälte	90	69102A724	69
Schulämter	493	84120A345	84
Schulbus- und Zubringerbusbetriebe und Busse im Werksverkehr	555	49399A300	49
Schulen, Erziehung und Unterricht	117.937	85000A000	85
Schulen, gesamt	97.360	99108A100	99
Schullandheime	156	55204A400	55
Schulungsheime im Rahmen der beruflichen Erwachsenenbildung	84	85592A500	85
Schulverbände	54	94991A350	94
Schweinehaltung			
Schweiß-, Schneid-, Lötgeräte und -maschinen, Herstellung	2.718	01460A000	01
Schweißereien	105	28290A580	28
Schweißereien	856	25620A390	25
Schwertransporte	386	49410A420	49
Schwimmbäder	1.280	93110A340	93
SEAT, PKW	394	45110A407	45
Second-Hand-Shops	969	47799A300	47
See- und Schifffahrtsrecht, Rechtsanwälte	55	69102A732	69
Seehafenbetriebe	111	52222A300	52

Adressgruppe	Stück	Best-Nr.	WZ	Adressgruppe	Stück	Best-Nr.	WZ
Seifen, Herstellung	57	20410A360	20	Smart, PKW	268	45110A418	45
Seifen und Waschmittel, EH	310	47789A380	47	Software (sonstige), Verlage	202	58290A000	58
Seifen und Waschmittel, GH	137	46442A300	46	Softwareberatung	16.045	62020A300	62
Seifen, Wasch-, Reinigungs- und Körperpflege- mittel, Herstellung	1.560	20400A000	20	Softwareentwicklung, -anpassung und -pflege von Datenbankanwendungen	568	62019A450	62
Seifen, Wasch-, Reinigungs- und Poliermittel, Herstellung	520	20410A000	20	Softwareentwicklung, kundenspezifisch (ohne Internetpräsentationen)	1.465	62019A350	62
Seilereien (industrielle)	50	13940A350	13	Softwareentwicklung, sonstige	26.451	62019A000	62
Seilerwaren, Herstellung	208	13940A000	13	Softwareinstallation	1.469	62090A400	62
Sekretariats- und Schreibdienste, allgemein	8.108	82110A000	82	Softwareverlage	476	58200A000	58
Sekretariats- und Schreibdienste (Copy-Shops)	9.740	82100A000	82	Solaranlagen, Herstellung	798	28211A300	28
Sekt inklusive Prädikatssekt, Herstellung	140	11020A300	11	Solarien und Massagesalons (ohne medizinische Massagen)	3.752	96040A400	96
Selbständige Berufssportler und -trainer	736	93190A400	93	Solarwärmekollektoren, Herstellung	905	28211A000	28
Selbsthilfegruppen	643	94999A680	94	Solarzellen und Solarmodule, Herstellung	266	26111A000	26
Selbstständige Lehrer/-innen (Kulturunterricht)	371	85520A450	85	Soldatenverbände	60	94999A480	94
Seminarorganisation	415	79120A300	79	Soldatenvereine	1.600	94999A460	94
Seminarveranstalter	2.967	85592A300	85	Sonderabfallsammlung und Transporte	327	38120A450	38
Sendeanstalten (privat), Hörfunk	109	60100A540	60	Sonderkindergärten für Geistigbehinderte	130	85101A300	85
Seniorenvereine	1.722	94999A440	94	Sonderkindergärten für Körper- und Geistig- behinderte	188	85101A400	85
Service-Rechenzentren	341	63110A380	63	Sonderkindergärten für Körperbehinderte	58	85101A350	85
Sexboutiquen und Ehehygiene, EH	129	47191A300	47	Sonderpostenmärkte	178	47192A450	47
Shell-Tankstellen	1.545	47301A650	47	Sonderschulen	2.816	85200A300	85
Sicherheitsberatungen	529	74900A804	74	Sonderschulen für Körper- und Geistigbehinderte, Blinde etc.	820	85200A350	85
Sicherheitsdienste mit Hilfe von Überwachungs- und Alarmsystemen	2.871	80200A000	80	Sonderschulen für Lernbehinderte und Erziehungsschwierige	1.080	85200A400	85
Sicherheitsingenieure und -büros	318	71122A660	71	Sonnenstudios	2.575	96040A450	96
Siebdruckereien	432	18120A570	18				
Siedlungsgesellschaften (Vermietung von eigenen Wohnungen)	3.677	68201A400	68	Sonstige ...			
Signal-, Sicherungs-, Überwachungs- und Steuer- geräte für Verkehrseinrichtungen, Herstellung	108	30202A400	30	Anstalten und Einrichtungen des Gesundheits- wesens	2.440	86909A450	86
Signal- und Sicherheitsgeräte, Herstellung	209	27900A330	27	Be- und Verarbeitung von Natursteinen	1.096	23700A400	23
Silobau	59	25110A350	25	Bearbeitung von Eisen und Stahl	564	24300A000	24
Silotransporte	85	49410A540	49	chemische Erzeugnisse (a. n. g.), Herstellung	854	20590A000	20
Sitzmöbel, EH	77	47591A720	47	Datenverarbeitungsdienste	5.604	63110A340	63
Sitzmöbel (ohne Polstermöbel) für Ess-, Wohn- oder Schlafzimmer, Herstellung	260	31099A460	31	Dienstleistungen für den Landverkehr	3.620	52210A000	52
Skatvereine	750	93120A860	93	Dienstleistungen für den Verkehr	27.174	52200A000	52
Skischulen	77	85510A510	85	Dienstleistungen für die Luftfahrt (a. n. g.)	254	52239A000	52
Skivereine	899	93120A772	93	Dienstleistungen für die Luftfahrt	646	52230A000	52
Skoda, PKW	1.304	45110A409	45				

Adressgruppe	Stück	Best-Nr.	WZ
Sonstige ...			
Dienstleistungen für die Schifffahrt	642	52220A000	52
Eisen-, Blech- und Metallwaren, Herstellung	6.623	25900A000	25
elektronische Bauelemente, Herstellung	3.288	26119A000	26
elektronische und elektrische Drähte und Kabel, Herstellung	515	27320A000	27
Erzeugnisse (a. n. g.), Herstellung	2.719	32990A000	32
Fahrzeuge (a. n. g.), Herstellung	208	30990A000	30
Filmherstellung	870	59120A300	59
Finanzierungsinstitutionen (a. n. g.)	828	64999A000	64
Fußbodenlegereien und -klebereien	9.234	43330A420	43
Gebrauchs- und Verbrauchsgüter, GH	16.216	46490A000	46
Gebrauchsgüter, Reparatur	8.083	95290A000	95
Getränke, Handelsvermittlungen	380	46179A420	46
Güter an Verkaufsständen und auf Märkten, EH	365	47890A000	47
Halbwaren, GH	966	46760A000	46
Heime (ohne Ferien- und Erholungsheime)	1.112	87900A000	87
Holz-, Kork-, Flecht- und Korbwaren (ohne Möbel), Herstellung	23.003	16200A000	16
Holzhalbwaren sowie Bauelemente aus Holz, GH	4.410	46733A000	46
juristische Dienstleistungen (a. n. g.)	1.408	69109A000	69
Kunststoffwaren, Herstellung	3.398	22290A000	22
land- und forstwirtschaftliche Maschinen (ohne Reparatur), Herstellung	452	28300A420	28
Maschinen für unspezifische Verwendungen, Herstellung	10.298	28200A000	28
Maschinen, GH	15.098	46692A000	46
mit Versicherungsdienstleistungen und Pensionskassen verbundene Tätigkeiten	1.154	66290A000	66
Möbel, Herstellung	6.991	31090A000	31
Nahrungsmittel, GH	4.148	46380A000	46
Nahrungsmittel, Herstellung	2.605	10800A000	10
Nahrungsmittel (ohne Getränke), Herstellung	1.233	10890A000	10
Nahrungsmittel und Tabakwaren, Handelsvermittlungen	824	46179A540	46
NE-Metallbearbeitung	296	24450A400	24
NE-Metallerzeugung und -bearbeitung	381	24450A000	24
nicht wirtschaftszweigspezifische Maschinen (a. n. g.), Herstellung	3.038	28290A000	28
Oberbekleidung, Herstellung	1.736	14130A000	14
Öfen und Brenner, Herstellung	445	28219A000	28
Personenbeförderung im Landverkehr	23.138	49300A000	49
pharmazeutische Erzeugnisse, Herstellung	1.108	21200A000	21

Adressgruppe	Stück	Best-Nr.	WZ
Sonstige ...			
Porzellan- und keramische Erzeugnisse, Herstellung	1.105	23400A000	23
religiöse, weltanschauliche Vereinigungen	752	94910A500	94
selbstständige Tätigkeiten im Gesundheitswesen	14.930	86909A000	86
soziale Beratungsstellen	1.538	88990A450	88
soziale Betreuung älterer Menschen und Behinderteter	235	88102A000	88
spezialisierte Bautätigkeiten (a. n. g.)	40.999	43990A000	43
spezielle Reinigung von Gebäuden und Maschinen	4.619	81229A000	81
Teile und sonstiges Zubehör für Kraftwagen, Herstellung	1.121	29320A000	29
Telekommunikation (a. n. g.)	1.300	61909A000	61
textile Halbwaren, GH	96	46760A300	46
Tierhaltung	948	01490A000	01
überwiegend persönliche Dienstleistungen	141.435	96000A000	96
Waren, Herstellung	22.234	32000A000	32
Webereien	94	13200A450	13
Werkzeuge, Herstellung	3.266	25735A000	25
Werkzeugmaschinen (a. n. g.), Herstellung	196	28499A000	28
Werkzeugmaschinen (a. n. g.), Reparatur	118	33120A510	33
wirtschaftliche Dienstleistungen für Unternehmen und Privatpersonen	30.234	82900A000	82
wirtschaftliche Dienstleistungen für Unternehmen und Privatpersonen (a. n. g.)	25.010	82990A000	82
Sonstiger ...			
Einzelhandel an Verkaufsständen oder auf Märkten (nicht in Verkaufsräumen)	7.227	47990A000	47
Einzelhandel (in Verkaufsräumen), (a. n. g.)	6.280	47789A000	47
Einzelhandel mit Waren verschiedener Art, Hauptrichtung Nahrung- und Genussmittel	14.640	47112A000	47
Einzelhandel mit Waren verschiedener Art	12.954	47190A000	47
Einzelhandel (nicht in Verkaufsräumen), (a. n. g.)	4.106	47999A000	47
Einzelhandel (ohne Antiquitäten und Gebrauchsgüter) in Verkaufsräumen	34.249	47780A000	47
Facheinzelhandel	159.075	47700A000	47
Spezialhoch- und Tiefbau	12.311	43999A580	43
Unterricht	46.471	85500A000	85
Unterricht (a. n. g.)	18.775	85590A000	85

Adressgruppe	Stück	Best-Nr.	WZ	Adressgruppe	Stück	Best-Nr.	WZ
Sonstiges ...							
Ausbaugewerbe	152.537	43300A000	43	Spielwaren und Musikinstrumente, GH	1.361	46491A000	46
Beherbergungsgewerbe (a. n. g.)	550	55909A000	55	Spinnstoffaufbereitung und Spinnereien	251	13100A000	13
Bekleidungszubehör (a. n. g.)	94	32990A660	32	Spirituosen, GH	379	46340A420	46
Sozialwesen (a. n. g.)	10.037	88990A000	88	Spirituosen, Herstellung	861	11010A000	11
Sozialwesen (ohne Heime)	11.025	88900A000	88	Sport, Öffentliche Verwaltung	242	84120A615	84
Textilgewerbe (ohne technische Textilien), (a. n. g.)	386	13990A300	13	Sport- und Campingartikel (ohne Campingmöbel), GH	487	46492A400	46
Textilgewerbe (technische Textilien), (a. n. g.)	134	13960A500	13	Sport- und Freizeitgeräte, Vermietung	829	77210A000	77
Verlagsgewerbe	2.268	58190A000	58	Sport- und Freizeitunterricht	6.446	85510A000	85
				Sport- und Freizeitunterricht (ohne Flug-, Segel- u. Ä. Unterricht)	98	85510A360	85
Soßen und Würzen, Herstellung	283	10840A000	10	Sport- und Regenbekleidung, GH	91	46421A400	46
Sozialämter	334	84120A390	84	Sport- und Spielunterricht von Sportverbänden und Sportvereinen	50	85510A300	85
Soziale Betreuung älterer Menschen und Behinderteter	9.446	88100A000	88	Sportämter	229	84120A630	84
Sozialgerichte	73	84230A570	84	Sportanlagenbetrieb	11.755	93110A000	93
Sozialrecht, Rechtsanwälte	1.858	69102A324	69	Sportartikel und Campingartikel (ohne Campingmöbel), EH	10.665	47642A000	47
Sozialversicherung	7.125	84300A000	84	Sportartikelversand	145	47919A380	47
Sozialversicherungsträgerverbände	87	94999A880	94	Sportbekleidung, Herstellung	187	14190A300	14
Sozialwesen (ohne Heime)	19.208	88000A000	88	Sportfischereien und Jagdsport	150	93190A500	93
Spar- und Darlehenskassen	93	64193A420	64	Sportgeräte, Herstellung	619	32300A000	32
Sparkassen	6.828	64192A340	64	Sportgeräte und Fahrräder, Verleih	715	77210A300	77
Spaß- und Erlebnisbäder	80	93110A460	93	Sporthotels	186	55101A420	55
Speditionen	16.795	52291A000	52	Sportmarketing	391	70210A300	70
Speditions- und Frachtrecht, Rechtsanwälte	270	69102A740	69	Sportplatzbau	411	41201A540	41
Speiseeis, Herstellung	359	10520A000	10	Sportpromoter und professionelle Sportveranstalter	839	93190A450	93
Spezialbau	960	43291A300	43	Sportrecht, Rechtsanwälte	187	69102A748	69
Spezialbibliotheken	438	91010A490	91	Sportschulen und selbständige Sportlehrer	5.950	85510A390	85
Spezialkreditinstitute	275	64920A000	64	Sportstätten- und -anlagenbau	218	41201A580	41
Spezielle Putz- und Pflegemittel, Herstellung	64	20410A780	20	Sportveranstaltungen im Freien oder in der Halle im Rahmen des Profi- oder Amateursports	4.111	93110A580	93
Spiegelglas und Spiegel, Herstellung	73	23120A330	23	Sportveranstaltungen im Freien oder in der Halle im Rahmen des Profisports	50	93190A350	93
Spiel- und Geselligkeitsvereine	333	94992A375	94	Sportverbände	1.260	93120A876	93
Spiel-, Wett- und Lotteriewesen	12.475	92000A000	92	Sportverbände, Sportvereine und sonstige Dienstleistungen des Sports	3.247	93190A000	93
Spielbanken und Spielklubs	140	92002A000	92	Sportvereine	67.023	93120A000	93
Spielhallen	807	92001A300	92	Sportverlage	90	58140A360	58
Spielhallen und Betrieb von Spielautomaten	8.056	92001A000	92	Sportzeitschriften, Verlage	66	58140A390	58
Spielwaren, EH	6.533	47650A000	47	Sprachreiseveranstalter	79	79120A350	79
Spielwaren, GH	358	46491A400	46				
Spielwaren, Herstellung	919	32400A000	32				
Spielwaren (ohne Puppen), Herstellung	195	32400A380	32				
Spielwaren und Musikinstrumente, Handelsvermittlungen	546	46183A000	46				

Adressgruppe	Stück	Best-Nr.	WZ
Sprengungen	75	43110A300	43
Squashvereine	186	93120A788	93
Staatliche Archive	57	91010A560	91
Staatsanwaltschaften	145	84230A450	84
Staatshaftungs- und Entschädigungsrecht, Rechtsanwälte	54	69102A764	69
Staatshochbauämter	294	84130A384	84
Stadt- und Gemeindeverwaltungen	10.803	84110A624	84
Stadtjugendämter	110	84120A435	84
Stadtschnellbahnen und Straßenbahnen	145	49310A400	49
Stadtparkassen	430	64192A420	64
Stadtverwaltungen	179	84110A636	84
Stadtwerke	523	35130A300	35
Städtereinigung und Entsorgungseinrichtungen	997	38210A380	38
Stahl, GH	560	46721A500	46
Stahl- und Leichtmetallbau	14.108	25100A000	25
Stahl- und Leichtmetallkonstruktionen	9.173	25110A000	25
Stahl- und Leichtmetallkonstruktionen (ohne Grubenausbaukonstruktionen)	6.770	25110A300	25
Stahl- und Schneidwaren, EH	561	47599A420	47
Stahl- und Schneidwaren, GH	78	46495A460	46
Stahlbau, Ingenieure und -büros	261	71121A340	71
Stahlgießereien	135	24520A000	24
Stahlrohre (ohne Präzisionsstahlrohre), Herstellung	198	24201A000	24
Stahlrohre, Rohrform-, Rohrverschluss- und Rohrverbindungsstücke aus Eisen und Stahl, Herstellung	523	24200A000	24
Stahlstichdruckereien und Gravieranstalten	149	25610A690	25
Stalleinrichtungen, GH	123	46610A300	46
Standardsoftware, Entwicklung	439	62019A300	62
Statiker und Büros für Statik	342	71122A456	71
Stationäre Einrichtungen (Suchtbekämpfung u. Ä.)	508	87200A000	87
Steinbildhauereien und Steinmetzereien	4.361	23700A300	23
Steine-, Erden- und sonstiger Bergbau	3.181	08000A000	08
Steine und Erden (a. n. g.), Gewinnung	105	08990A000	08
Steinmetzbetriebe	1.575	23700A350	23
Steinmetze-, Stein- und Holzbildhauer-Innungen	91	94110A905	94
Stellmacher- und Karosseriebauer-Innungen	84	94110A910	94
Stempel, Herstellung	214	32990A640	32
Stenografenvereine	183	94120A420	94
Steuer- und wirtschaftsberatende Berufsverbände	64	94120A588	94
Steuerberater, Steuerberatungsgesellschaften	36.141	69203A350	69
Steuerbevollmächtigte	1.308	69203A400	69
Steuerbevollmächtigte, Steuerberater/-innen,	37.469	69203A000	69

Adressgruppe	Stück	Best-Nr.	WZ
Steuerberatungsgesellschaften			
Steuerrecht, Rechtsanwälte	2.716	69102A308	69
Stickereien und Wirkereien	296	13910A000	13
Stiftungen und Stiftungsverwaltungen	2.504	94991A400	94
Stoffdruckereien	68	13300A330	13
Straßen- und Brückenbauämter	477	84130A576	84
Straßenbau	5.485	42110A000	42
Straßenbau und Bahnverkehrsstreckenbau	7.850	42100A000	42
Straßenbauämter	103	84130A624	84
Straßengüterverkehr (erlaubnisfreier und freigestellter, ohne Umzugstransporte)	11.889	49410A480	49
Straßengüterverkehr (erlaubnisfreier und freigestellter, Umzugstransporte)	557	49420A400	49
Straßenmeistereien	267	84130A648	84
Straßenreinigung, Schnee- und Eisbeseitigung	250	81299A350	81
Straßenverkehrsämter	77	84130A660	84
Strickereien und Wirkereien	234	13910A300	13
Strom- und Kommunikationskabelnetzbau (innerstädtisch und über Land)	1.241	42220A350	42
Strumpfwaren, Herstellung	78	14310A000	14
Stuckateure-Innungen	72	94110A925	94
Stuckateurgewerbe, Gipsereien und Verputzereien	12.565	43310A000	43
Studentenvereine	806	94994A300	94
Studienreiseorganisationen/ -veranstalter	450	79120A400	79
Stühle, Herstellung	61	31099A500	31
Subaru, PKW	459	45110A410	45
Süßmoste und Fruchtnektare, Herstellung	134	10320A600	10
Süßwaren, EH	2.037	47240A400	47
Süßwaren, GH	693	46360A350	46
Süßwaren (ohne Dauerbackwaren), Herstellung	508	10820A000	10
Süßwasseraquakultur	547	03220A000	03
Süßwasserfischerei	236	03120A000	03
Suzuki, Moped/Motorrad	198	45400A444	45
Suzuki, PKW	677	45110A411	45
Swimmingpools (ohne Ausschachtung und Elektroinstallation), Einbau	735	43999A460	43
Systemhäuser	733	62019A400	62

Adressgruppe	Stück	Best-Nr.	WZ	Adressgruppe	Stück	Best-Nr.	WZ
T							
Tabakindustrie	61	12000A000	12	Technische Kunststoffteile, Herstellung	1.163	22290A300	22
Tabakwaren, EH	3.726	47260A000	47	Technische Öle und Fette, GH	118	46750A420	46
Tabakwaren, Getränke und Nahrungsmittel, sonstige (ohne ausgeprägten Schwerpunkt), GH	1.586	46399A000	46	Technische, physikalische und chemische Untersuchungen	6.500	71200A000	71
Tabakwaren, GH	591	46350A000	46	Technische Textilien, Herstellung	316	13960A000	13
Tabakwarenautomatenaufsteller und -händler	59	46692A630	46	Technische Untersuchungen und Beratungen	4.447	71200A300	71
Taekwondovereine	171	93120A460	93	Technisches Hilfswerk	449	84240A660	84
Tätowier- und Piercingstudios	555	96090A480	96	Technisch-wissenschaftliche Vereine	199	94991A300	94
Tafelgeräte aus Edelmetall oder mit Edelmetall überzogen	81	32120A700	32	Teichbau	250	81301A300	81
Tagesbetreuung von Kindern	626	88910A000	88	Teigwaren, Herstellung	195	10730A000	10
Tageszeitungen, Verlage	377	58130A300	58	Teile und Zubehör für Kraftwagen, Herstellung	1.486	29300A000	29
Takko, Mode Markt	414	47710A310	47	Telefonanrufbeantworter, Sende- und Empfangsantennen, Rundfunkstudioausrüstung, Herstellung	154	26300A570	26
Tankanlageninstallation	229	25290A300	25	Telefonmarketing	375	73200A350	73
Tankreinigung	328	81299A450	81	Telefon-Shops	1.274	47420A300	47
Tankstellen	12.540	47300A000	47	Telefon-Shops und Telekommunikationsgeräte, EH	9.952	47420A000	47
Tankstellen mit Absatz in eigenem Namen (freie Tankstellen)	2.069	47302A000	47	Telekommunikation	4.104	61000A000	61
Tankstellen mit Absatz in fremdem Namen (Agenturtankstellen)	8.728	47301A000	47	Telekommunikation, sonstige	2.670	61900A000	61
Tankstellengesellschaften	153	46712A300	46	Telekommunikationsgeräte, GH	670	46520A350	46
Tanzschulen	2.120	85520A300	85	Telekommunikationsrecht und Recht der Neuen Medien, Rechtsanwälte	269	69102A780	69
Tanzsportvereine	1.029	93120A796	93	Telekommunikationstechnik, Geräte und Einrichtungen, Herstellung	1.545	26300A000	26
Tapeten, EH	917	47530A380	47	Tengelmann/Kaiser-Verbrauchermarktkette	136	47112A374	47
Tapeten, GH	404	46738A300	46	Tennis-, Squash- und Badmintonhallen	804	93110A540	93
Tapeten und Bodenbeläge, EH	6.438	47530A300	47	Tennislehrer	359	85510A540	85
Tapeten und Bodenbeläge (ohne Teppiche), GH	899	46738A000	46	Tennisvereine	5.707	93120A804	93
Tapetenklebereien	641	43330A580	43	Teppiche, EH	1.205	47530A420	47
Tarifvertragsrecht, Rechtsanwälte	113	69102A772	69	Teppiche, GH	310	46470A390	46
Tauch- und Wasserbergung	77	52229A420	52	Teppiche, Herstellung	125	13930A000	13
Taxibetriebe	5.410	49320A300	49	Teppichreinigungen	777	96010A480	96
Taxibetriebe und Autovermietung (mit Fahrer)	16.569	49320A000	49	Terrazzofußboden, Herstellung	71	23690A300	23
Techniker Krankenkassen	175	84300A540	84	Tertiärer und postsekundärer, nicht tertiärer Unterricht	3.224	85400A000	85
Technische Chemikalien und Düngemittel, Handelsvermittlungen	917	46120A340	46	Unterricht			
Technische Fachplanung, Ingenieure und -büros	45.763	71122A000	71	Tertiärer Unterricht	2.863	85420A000	85
Technische Gummiwaren, Herstellung	185	22190A480	22	Test- und Suchbohrungen	346	43130A000	43
Technische Hilfsdienste für kulturelle und unterhaltende Leistungen	476	90020A400	90	Textil, Bekleidung, Schuh und Lederwaren, Versand- und Internet-Einzelhandel	2.932	47911A000	47
				Textil-, Näh- und Strickmaschinen, GH	374	46640A000	46
				Textil und Bekleidungsveredelung	2.159	13300A000	13
				Textildruck und -beflockung (Sofortservice)	65	13300A420	13

Adressgruppe	Stück	Best-Nr.	WZ
Textile Rohstoffe und Halbwaren, Felle und Leder, Handelsvermittlungen	381	46110A380	46
Textilgewerbe	6.396	13000A000	13
Textilgewerbe (a. n. g.)	777	13990A000	13
Textilgewerbe, sonstige	3.606	13900A000	13
Textilien, Bekleidung, Schuhe und Lederwaren, Handelsvermittlung	5.109	46160A000	46
Textilien, Bekleidung und Schuhe (an Verkaufsständen und auf Märkten), EH	195	47820A000	47
Textilien, EH	12.325	47510A000	47
Textilien für die Innenausstattung	727	13920A510	13
Textilien, GH	4.996	46410A000	46
Textilmaschinen, GH	128	46640A300	46
Textilmaschinen, Herstellung	66	28940A330	28
Theater und Opernhäuser	318	90042A300	90
Theater- und Konzertveranstalter	1.364	90041A000	90
Theaterausstattungsbau	54	43320A580	43
Theaterensembles	123	90011A000	90
Theatervereine, Volks- und Laienbühnen	805	94992A345	94
Thermische Abfallbeseitigung, Behandlung und Beseitigung gefährlicher Abfälle	54	38220A500	38
Thermische Abfallbeseitigung, Behandlung und Beseitigung nicht gefährlicher Abfälle	78	38210A700	38
Ticket-Vorverkaufsstellen	158	79900A500	79
Tief- und Straßenbau, Ingenieure und -büros	1.167	71121A420	71
Tief- und Straßenbauämter	760	84130A516	84
Tiefbau	16.541	42000A000	42
Tiefbau, sonstiger	4.890	42900A000	42
Tiefbau (a. n. g.), sonstiger	4.498	42990A000	42
Tiefbauämter der Kreise, Städte und Gemeinden	85	84130A528	84
Tiefbauämter der Städte	61	84130A552	84
Tiefbau-Unternehmen, gesamt	49.630	99108A670	99
Tiefgefrorene Nahrungsmittel, GH	334	46391A000	46
Tiefkühlkost, EH	290	47210A350	47
Tiefkühlkost, Handelsvermittlungen	232	46179A460	46
Tiefkühlkost-/Tiefgefriererzeugnisse, Herstellung	78	10890A510	10
Tierarztpraxen	7.911	75001A000	75
Tierheime	136	96090A390	96
Tierpensionen	310	96090A420	96
Tierpensionen und -heime	500	96090A360	96
Tierschutzvereine	1.019	94999A320	94
Tiertransporte	127	49410A450	49
Tierzuchtverbände	663	94110A490	94

Adressgruppe	Stück	Best-Nr.	WZ
Tische, Herstellung	67	31099A340	31
Tische, EH	53	47591A750	47
Tischlereien und Schreinereien	15.833	16230A390	16
Tischtennisvereine	3.925	93120A812	93
Toilettenvermietung	135	37001A350	37
Ton-, Bild- und Datenträgerervielfältigung	854	18200A000	18
Ton- und Bildträger (bespielt), EH	2.465	47630A000	47
Ton-, Video-, Netzwerk- u. Ä. Karten für Geräte der automatisierten Datenverarbeitung, Herstellung	112	26120A300	26
Ton-, Videobänder und Disketten (unbespielt), magnetische und optische CDs und DVDs, GH	252	46520A300	46
Tongruben	84	08120A300	08
Tonstudios und Herstellung von Hörfunkbeiträgen, Verlegen von bespielten Tonträgern und Musikalien	3.207	59200A000	59
Tonstudios und Herstellung von Hörfunkbeiträgen	1.348	59201A000	59
Tonträger, EH	539	47630A300	47
Tonträger, GH	177	46433A300	46
Tonträgeraufnahmestudios	90	59201A300	59
Tonträger-Verlage	651	59202A000	59
Tonträgerervielfältigung	331	18200A300	18
Toom-Baumärkte	307	47523A602	47
Torfgewinnung	91	08920A000	08
Toto- und Lotto-Gesellschaften	113	92003A350	92
Toyota, PKW	672	45110A412	45
Trachten und Uniformen, EH	160	47710A480	47
Transformatoren, Herstellung	101	27110A400	27
Transport in Rohrfernleitungen	78	49500A000	49
Transportbeton, Herstellung	849	23630A000	23
Treppenbau	1.353	43912A400	43
Tresore, EH	88	47599A570	47
Treuhand- und sonstige Fonds u. Ä. Finanzinstitutionen	810	64300A000	64
Triathlonvereine	308	93120A820	93
Trinkgläser und Tischzubehör aus Glas, Herstellung	66	23130A450	23
Trinkhallen	1.652	56309A000	56
Tücher und Stoffe, EH	262	47530A500	47
Türbeschläge, Herstellung	51	25720A600	25
Türeinbau	12.547	43320A750	43
TÜV für Kraftfahrzeuge	368	71200A420	71
Turnvereine	6.319	93120A828	93

Adressgruppe	Stück	Best-Nr.	WZ
U			
Überlassung von Arbeitskräften (befristet)	5.064	78200A000	78
Überlassung von Arbeitskräften, sonstige	1.894	78300A000	78
Übersetzer und Dolmetscher	2.895	74300A000	74
Übersetzungsbüros	2.174	74301A000	74
Überwachung von Sicherheitssystemen und Verriegelungseinrichtungen	1.818	80200A400	80
Uhren, Edelmetallwaren und Schmuck, Handelsvermittlungen	791	46182A000	46
Uhren, GH	155	46480A300	46
Uhren, Herstellung	256	26520A000	26
Uhren und Schmuck, EH	12.003	47770A000	47
Uhren und Schmuck, GH	1.988	46480A000	46
Uhren und Schmuck, Reparatur	911	95250A000	95
Uhrmacher-, Schmuck- und Zeitmesstechniker-Innungen	114	94110A935	94
Umweltberatung und sonstige technische Beratung	425	74900A810	74
Umweltrecht, Rechtsanwälte	217	69102A788	69
Umweltschutz und Immission, Ingenieure und -büros	813	71122A492	71
Umweltschutzämter und -messstellen	234	84120A600	84
Umweltschutzverbände	159	94999A400	94
Umweltschutzvereine	788	94999A380	94
Umzugsspeditionen	1.327	52291A500	52
Umzugstransporte	1.554	49420A000	49
Umzugstransporte, Güterbeförderung im Straßenverkehr	48.714	49400A000	49
Unfallversicherungen (gesetzliche)	252	84300A564	84
Unterbekleidung, Handelsvermittlungen	91	46163A400	46
Unterbekleidung, Pullover u. Ä., GH	201	46421A580	46
Unterhaltungszeitschriften und Zeitungen, EH	3.014	47621A350	47
Unternehmen mit Auslandsaktivitäten	104.717	99101A900	99
Unternehmensberater und -gesellschaften	60.271	70220A000	70
Unterricht (a. n. g.)	8.245	85599A000	85
Unterricht (a. n. g.) durch selbstständige Lehrerinnen und Lehrer	835	85599A400	85
Unterricht durch selbstständige Lehrerinnen und Lehrer (post-sekundärer, nicht tertiärer Unterricht)	122	85410A300	85
Unterstützungskassen	140	88990A780	88
Urheber- und Verlagsrecht, Rechtsanwälte	415	69102A796	69

Adressgruppe	Stück	Best-Nr.	WZ
V			
Varietés und Kleinkunstbühnen	130	90043A000	90
Ventile für Ölhydraulik und Pneumatik, Herstellung	123	28120A350	28
Verarbeitendes und Produzierendes Gewerbe, Recycling	298.608	99101A800	99
Verbände der Industrie, des Handels und des Handwerks	2.314	94110A305	94
Verbände des Rechtswesens	87	94120A612	94
Verbände, gesamt	12.894	99108A200	99
Verbände, Vereine, Kirchen sowie sonstige Interessenvereinigungen (ohne Sport)	145.298	94000A000	94
Verbrauchermärkte	9.804	47112A300	47
Verbraucherorganisationen	5.291	94993A000	94
Verbraucherzentralen	91	94993A480	94
Verbrennungsmotoren und Turbinen (ohne Motoren für Luft- und Straßenfahrzeuge), Herstellung	489	28110A000	28
Verchromungsanstalten	88	25610A450	25
Verdichter- und Vakuumpumpen, Herstellung	78	28130A340	28
Vereine, gesamt	23.224	99108A400	99
Vereinsgaststätten	1.208	56301A300	56
Verfahrenstechnik, Ingenieure und -büros	348	71129A390	71
Vergnügungs- und Themenparks	2.992	93210A000	93
Vergnügungslokale	554	56304A000	56
Vergoldereien	52	25610A600	25
Verkaufsförderung	790	73110A630	73
Verkaufskatalog-, Werbematerial-, Briefmarken-, Scheck-, Banknoten- und weitere Verlage	336	58190A420	58
Verkehrsmittelreinigung	657	81291A000	81
Verkehrsplanung, Ingenieure und -büros	467	71121A460	71
Verkehrsrecht und Verkehrsstrafrecht, Rechtsanwälte	8.454	69102A804	69
Verkehrsvermittlung (a. n. g.)	460	52299A350	52
Verlagsgewerbe	10.590	58100A000	58
Verlagsprodukte, Sportausrüstungen und Spielwaren (in Verkaufsräumen), EH	42.043	47600A000	47
Verlagsvertreter/-vertretungen	174	46187A300	46
Verlagswesen	11.567	58000A000	58
Vermessungs-, Kataster- und Liegenschaftsämter	966	84130A756	84
Vermessungsbüros	2.452	71123A000	71
Vermessungsingenieure und -büros	1.172	71123A300	71

Adressgruppe	Stück	Best-Nr.	WZ
Vermietung und Verpachtung			
von eigenen oder geleasteten Wohngrundstücken	7.245	68201A300	68
von eigenen Wohngebäuden und Wohnungen	17.521	68201A350	68
von eigenen oder geleasteten Grundstücken, Gebäuden und Wohnungen	50.837	68200A000	68
von eigenen oder geleasteten Grundstücken und Nichtwohngebäuden	23.321	68202A000	68
von eigenen oder geleasteten Wohnimmobilien	24.974	68201A000	68

Adressgruppe	Stück	Best-Nr.	WZ
Vermögensverwaltung (nicht Inkassobüros, Anlagegesellschaften, Beteiligungsgesellschaften)	13.923	66190A400	66
Vernickelungsanstalten	56	25610A510	25
Verpackungen und Verschlüsse aus Metall, Herstellung	243	25920A000	25
Verpackungsmaschinen, Herstellung	312	28290A380	28
Verpackungsmaterial aus Eisen, Metall und Kunststoff, GH	548	46693A480	46



International handeln:

Vermietung von	Stück	Best-Nr.	WZ
Baumaschinen und -geräten	5.440	77320A000	77
Betonpumpen mit Bedienungspersonal	53	43999A700	43
beweglichen Sachen	34.539	77000A000	77
Gebrauchsgütern	7.562	77200A000	77
Kraftwagen bis 3,5 t Gesamtgewicht	7.429	77110A000	77
Landfahrzeugen (außer Kraftwagen) und -transporteinrichtungen ohne Fahrer	1.073	77390A350	77
landwirtschaftlichen Maschinen und Geräten	793	77310A000	77
Luftfahrzeugen	279	77350A000	77
Maschinen, Geräten und sonstigen beweglichen Sachen	16.584	77300A000	77
sonstigen Baumaschinen und -geräten mit Bedienungspersonal	1.653	43999A740	43
sonstigen Gebrauchsgütern	4.594	77290A000	77
sonstigen Maschinen, Geräten und beweglichen Sachen (a. n. g.)	7.398	77390A000	77
Wasserfahrzeugen	593	77340A000	77
Vermittlung und Vermarktung von Werbezeiten und Werbeflächen	759	73120A000	73
Vermittlung und Verwaltung von Grundstücken, Gebäuden und Wohnungen für Dritte	68.033	68300A000	68
Vermittlung von fremden Grundstücken und Nichtwohngebäuden	3.243	68312A000	68
Vermittlung von fremden Immobilien	36.174	68310A000	68
Vermittlung von fremden Wohnimmobilien	31.090	68311A000	68
Vermögensauseinandersetzung, Rechtsanwälte	296	69102A812	69

beGlobal

Die internationalen Firmenadressen

Mehr ab » [Seite 156](#)

Verpackungsmittel aus Kunststoff, Herstellung	1.187	22220A000	22
Verpackungsmittel und Lagerbehälter aus Holz, Herstellung	898	16240A000	16
Verpflegungsdienstleistungen, sonstige	4.984	56290A000	56
Versand und Internet, EH	36.556	47910A000	47
Versand und Internet, sonstige, EH	28.487	47919A000	47
Versicherungen	3.498	65100A000	65
Versicherungen, Rückversicherungen und Pensionskassen (ohne Sozialversicherungen)	3.756	65000A000	65
Versicherungsmakler	25.841	66220A350	66
Versicherungsmakler und Versicherungsvertreter	77.739	66220A000	66
Versicherungsrecht, Rechtsanwälte	2.250	69102A820	69
Versicherungsverbände	74	94110A545	94
Versicherungsvertreter	51.892	66220A300	66
Versorgungsämter	80	84120A480	84
Versteigerungsgewerbe	740	82991A000	82
Verteidigung	748	84220A000	84
Verteilerschränke, Herstellung	51	27120A450	27
Vertragshändler	181	47410A400	47
Vertrauensärztliche Dienste, LVA	123	84300A324	84
Vertreter-, Makler- und Kommissionärsverbände	58	94120A600	94
Vertretungen fremder Staaten	253	99000A300	99
Verwaltung, Führung von Unternehmen und Betrieben, sonstige	2.498	70109A000	70
Verwaltung, Führung von Unternehmen und Betrieben	27.671	70100A000	70
Verwaltung, Führung von Unternehmen und Betrieben, Unternehmensberatung	97.706	70000A000	70

Adressgruppe	Stück	Best-Nr.	WZ
Verwaltung von fremden Grundstücken und Nichtwohngebäuden	8.968	68322A000	68
Verwaltungsfachhochschulen	118	85423A000	85
Verwaltungsgerichte	63	84230A510	84
Verwaltungsrecht, Rechtsanwälte	1.561	69102A316	69
Verzinkereien	145	25610A540	25
Veterinärämter und Lebensmitteluntersuchungsämter	177	84130A492	84
Veterinärwesen	8.303	75000A000	75
Veterinärwesen, sonstiges	440	75009A000	75
Video, EH und Werkstätten	879	47630A400	47
Video, GH	50	46433A400	46
Videofilm-Produktionsgesellschaften	264	59110A380	59
Videoprogrammanbieter	62	59130A350	59
Videospiele, EH	125	47650A300	47
Videotheken	1.726	77220A000	77
Vliesstoff und Erzeugnisse daraus (ohne Bekleidung), Herstellung	94	13950A000	13
Vodafone D2-Shops	712	47420A420	47
Vogelzuchtvereine	140	94992A645	94
Volksbanken	3.914	64193A460	64
Volkshochschulen	1.035	85591A300	85
Vollbier, Starkbier, Märzenbier und Bockbier, Herstellung	261	11050A570	11
Volleyballvereine	1.851	93120A836	93
Volvo, PKW	433	45110A413	45
Vorbereitende Baustellenarbeiten	7.379	43120A000	43
Vorbereitende Baustellenarbeiten, Bauinstallation und sonstiges Ausbaugewerbe	335.414	43000A000	43
Vorhänge, Teppiche, Fußbodenbeläge und Tapeten, EH	10.098	47530A000	47
Vorsorge- und Rehabilitationskliniken	1.943	86103A000	86
Vorverkaufsstellen	254	79900A460	79
Vorzugsmilcherzeuger	61	10510A500	10
Vulkanisieranstalten (reine)	181	45200A300	45
VW, PKW	2.276	45110A414	45

Adressgruppe	Stück	Best-Nr.	WZ
W			
Waagen, Herstellung	98	28290A460	28
Wach- und Schließgesellschaften	715	80100A400	80
Wach- und Sicherheitsdienste (private)	3.349	80100A000	80
Wach- und Sicherheitsdienste sowie Detekteien	6.034	80000A000	80
Wachserzeugnisse, Herstellung	200	32990A460	32
Wärme- und Kälteversorgung	1.306	35300A000	35
Wärmefernheizwerke (mit Fremdbezug)	187	35300A350	35
Wärmefernheizwerke (ohne Fremdbezug)	116	35300A450	35
Wärmeheizkraftwerke (mit Fremdbezug)	368	35300A300	35
Wärmeheizkraftwerke (ohne Fremdbezug)	308	35300A400	35
Wärmepumpen, Herstellung	75	28250A460	28
Wärmeverteilung ohne Erzeugung	157	35300A500	35
Wäsche, gewebt (ohne Miederwaren), Herstellung	98	14141A000	14
Wäsche (gewirkte und gestrickte), Herstellung	149	14142A000	14
Wäsche, Herstellung	343	14140A000	14
Wäsche und Arbeitskleidung, Verleih	221	77290A460	77
Wäschereien und chemische Reinigungen	7.778	96010A000	96
Wäschereien	2.288	96010A300	96
Wäscheverleih	54	77290A500	77
Waffen, GH	185	46492A300	46
Waffen und Munition, Herstellung	198	25400A000	25
Walzwerk- und Gießereimaschinen, Herstellung	764	28910A000	28
Wand-, Bodenfliesen und -platten, Herstellung	111	23310A000	23
Wandvereine	1.288	93120A844	93
Waren (a. n. g.), Handelsvermittlungen	14.781	46180A000	46
Waren (a. n. g.), sonstige, Handelsvermittlungen	2.018	46189A000	46
Waren (ohne ausgeprägten Schwerpunkt), Handelsvermittlungen	8.436	46190A000	46
Waren verschiedener Art, Hauptrichtung	28.759	47110A000	47
Nahrungs- und Genussmittel, EH			
Waren verschiedener Art, Hauptrichtung Nicht-Nahrungsmittel, EH	3.972	47192A000	47
Waren verschiedener Art (in Verkaufsräumen), EH	42.310	47100A000	47
Waren verschiedener Art (ohne Nahrungsmittel), EH	5.761	47191A000	47
Warenautomatenaufsteller und -händler	729	46692A570	46
Wasch-, Putz- und Reinigungsmittel, GH	1.065	46442A000	46
Wasser- und Luftfahrzeuge, Handelsvermittlungen	338	46142A000	46
Wasser- und Schifffahrtsämter	120	84130A708	84

Adressgruppe	Stück	Best-Nr.	WZ
Wasser- und Schifffahrtsbauämter	164	84130A672	84
Wasserbau	377	42910A000	42
Wasserbau, Ingenieure und -büros	143	71122A636	71
Wassergewinnung (mit Fremdbezug zur Verteilung)	242	36001A000	36
Wassergewinnung (ohne Fremdbezug zur Verteilung)	163	36002A000	36
Wasserschutzpolizei, Ämter und Abschnitte	141	84240A400	84
Wassersportschulen	241	85530A450	85
Wassersportvereine	3.263	93120A852	93
Wasserversorgung	990	36000A000	36
Wasserversorgung und Abwasser, Ingenieure und -büros	285	71122A648	71
Wasserversorgungsanlagenbau	97	42210A460	42
Wasserverteilung ohne Gewinnung	229	36003A000	36
Wasserwirtschaft, Ingenieure und -büros	751	71122A624	71
Wasserwirtschaftsverbände	119	94110A360	94
Webereien	574	13200A000	13
Webportale	753	63120A000	63
Wehrrecht, Rechtsanwälte	87	69102A828	69
Weihnachtsschmuck, Herstellung	62	32990A740	32
Wein (aus frischen Trauben), Herstellung	3.008	11020A000	11
Wein, Sekt und Spirituosen, Handelsvermittlungen	1.075	46172A000	46
Wein, Sekt und Spirituosen, EH	7.302	47250A300	47
Wein, Sekt und Spirituosen, GH	3.880	46340A340	46
Wein- und Tafeltrauben, Anbau	7.280	01210A000	01
Weinbaubetriebe	2.301	11020A400	11
Weine, GH	2.185	46340A380	46
Weingaststätten und -stuben	950	56101A450	56
Weiterführende Schulen	23.245	85300A000	85
Wellpapier und -pappe sowie Produkte aus Papier, Karton und Pappe, Herstellung	1.004	17210A000	17
Wellpappe, Herstellung	104	17210A390	17
Werbe-, Mode- und Industriefotografen	548	74201A300	74
Werbeagenturen für Pharmawerbung	64	73110A690	73
Werbeagenturen, Werbegestaltung und -durchführung	28.535	73110A000	73
Werbeberatung	669	73110A660	73
Werbefilmproduktion	274	59110A780	59
Werbegeschenke, GH und Vertriebsfirmen	697	46493A500	46
Werbegestaltung	14.795	73110A540	73
Werbegestaltung und -durchführung	19.298	73110A300	73
Werbeleuchten, Leuchtschilder u. Ä., Herstellung	804	27900A390	27
Werbemittelzustellung (auch Hauswurfsendungen)	283	73110A360	73

Adressgruppe	Stück	Best-Nr.	WZ
Werbetexte	156	73110A570	73
Werbung	34.730	73100A000	73
Werbung und Marktforschung	37.303	73000A000	73
Werkstätten (orthopädische)	148	32502A420	32
Werkstatteinrichtungen, GH	1.856	46693A300	46
Werkstoffe (sortiert), Rückgewinnung	3.280	38320A000	38
Werkzeug, Herstellung	7.166	25730A000	25
Werkzeug und Kleineisenwaren, GH	4.678	46741A000	46
Werkzeuge, EH	1.773	47521A450	47
Werkzeuge für Baumaschinen, Herstellung	63	28922A460	28
Werkzeuge für Bergwerkmaschinen, Herstellung	55	28921A500	28
Werkzeuge für das Baugewerbe, Herstellung	102	25735A300	25
Werkzeuge, GH	891	46741A400	46
Werkzeuge, Handelsvermittlungen	1.150	46144A000	46
Werkzeugherstellung (handgeführt mit Motorantrieb)	225	28240A000	28
Werkzeugmaschinen für die Metallbearbeitung, Reparatur	56	33120A795	33
Werkzeugmaschinen, GH	2.278	46620A000	46
Werkzeugmaschinen, Herstellung	2.662	28400A000	28
Werkzeugmaschinen (ohne Holzmaschinen), GH	1.361	46620A300	46
Werkzeugmaschinen, sonstige, Herstellung	961	28490A000	28
Werkzeugmaschinen zur Bearbeitung von Steinen, Beton und mineralischen Stoffen (a. n. g.), Herstellung	110	28491A000	28
Werkzeugmaschinen zur Bearbeitung von harten Stoffen (a. n. g.)	395	28492A000	28
Wertstoffsammlung und -aufbereitung	680	38210A340	38
Westfalen-Tankstellen	55	47301A690	47
Wett-, Toto- und Lotteriewesen	4.284	92003A000	92
Wettannahmestellen	397	92003A400	92
Wettbewerbsrecht, Rechtsanwälte	1.006	69102A836	69
Wild- und Geflügelerzeugnisse, Herstellung	54	10130A600	10
Windkraftwerke	2.448	35112A500	35
Windkraftwerke (ohne Fremdbezug zur Verteilung)	4.443	35113A500	35
Windturbinen, Herstellung	76	28110A330	28
Wirk- und Strickwaren, Herstellung	111	14190A540	14
Wirtschaftliche Dienstleistungen (andere) für Unternehmen und Privatpersonen (a. n. g.)	12.992	82999A000	82
Wirtschaftliche Dienstleistungen für Unternehmen und Privatpersonen (a. n. g.)	54.666	82000A000	82
Wirtschafts- und Arbeitgeberverbände	11.503	94110A000	94

Adressgruppe	Stück	Best-Nr.	WZ
Wirtschafts- und Arbeitgeberverbände und Berufsorganisation	15.458	94100A000	94
Wirtschaftsförderung, -ordnung und -aufsicht	5.549	84130A000	84
Wirtschaftsprüfer, Wirtschaftsprüfungsgesellschaften	5.839	69201A000	69
Wirtschaftsprüfer/-innen, Wirtschaftsprüfungsgesellschaften, Insolvenzen	88	69201A300	69
Wirtschaftsprüfung und Steuerberatung, Buchführung	45.261	69200A000	69
Wirtschaftsrecht, Rechtsanwälte	1.760	69102A844	69
Wirtschaftsverbände (ohne öffentlich-rechtliche Wirtschaftsvertretungen)	4.499	94110A300	94
Wissenschaftliche Archive und Bibliotheken von Gebietskörperschaften	981	91010A540	91
Wissenschaftliche Gesellschaften	969	94120A384	94
Wissenschaftliche Verlage	160	58110A300	58
Wissenschaftliche Zeitschriften, Verlage	63	58140A315	58
Wochen- und Sonntagszeitungen, Verlage	405	58140A795	58
Wohlfahrtsverbände	5.476	88990A510	88
Wohnheime für Behinderte	496	87300A600	87
Wohnheime für Jugendliche, Schüler, Auszubildende, Studenten und Berufstätige	213	87900A300	87
Wohnheime für Schüler, Auszubildende, Studenten und Berufstätige	366	55909A300	55
Wohnimmobilienverwaltung (fremde)	6.992	68321A000	68
Wohnmobilvermietung	310	77120A300	77
Wohnmöbel, EH	13.514	47591A000	47
Wohnungseigentumsrecht, Rechtsanwälte	1.412	69102A852	69
Wohnwagen, EH	348	45190A500	45
Wohnzimmermöbel, Herstellung	61	31099A380	31
Wollwaren, EH	211	47510A550	47
Wurstkonserven, Herstellung	56	10130A480	10
Wurstwaren, Herstellung	1.593	10130A400	10

Adressgruppe	Stück	Best-Nr.	WZ
Y			
Yamaha, Moped/Motorrad	216	45400A452	45
Yogaschulen	97	85510A330	85

Adressgruppe	Stück	Best-Nr.	WZ
Z			
Zahnärzte für Mund- und Kieferchirurgie	981	86230A500	86
Zahnärzte für Mund- und Kieferheilkunde	195	86230A400	86
Zahnärzte für Mund- und Kieferheilkunde (niedergelassene)	474	86230A450	86
Zahnärztedbedarf, Herstellung	127	32503A300	32
Zahnarztpraxen	46.757	86230A000	86
Zahnräder und Verzahnungen, Herstellung	113	28150A460	28
Zahntechnische Laboratorien	7.707	32503A000	32
Zaunanlagen, Herstellung	188	16290A360	16
Zeichenbüros	295	90033A350	90
Zeitschriften (allgemeine), Verlage	1.094	58140A345	58
Zeitschriften und Zeitungen, EH	4.067	47621A000	47
Zeitschriften (a. n. g.), Verlage	495	58140A675	58
Zeitschriften, Zeitungen, Schreibwaren und Bürobedarf, EH	14.129	47620A000	47
Zeitschriftenverlage	3.101	58140A000	58
Zeitung und Zeitschriften, GH	158	46494A500	46
Zeitungsdienste (nicht Universaldienstleistungsanbieter)	158	53200A340	53
Zeitungsdruckereien	445	18110A000	18
Zeitungsverlage	766	58130A000	58
Zelte und Planen, Herstellung	157	13920A720	13
Zeltverleih	386	77290A340	77
Zement, Herstellung	80	23510A000	23
Zement, Kalk und gebrannter Gips, Herstellung	145	23500A000	23
Zentralbanken	78	64110A000	64
Zentralbanken und Kreditinstitute	17.466	64100A000	64
Zentrale Universitätsbibliotheken	51	91010A390	91
Zentralheizungsbau	6.638	43220A540	43
Zerlegen (mechanisch) von Schiffs- und Fahrzeugwracks und anderen Altwaren aus Eisen oder Stahl	527	38310A300	38

Adressgruppe	Stück	Best-Nr.	WZ
Zerlegen von Schiffs- und Fahrzeugwracks und anderen Altwaren	717	38310A000	38
ZEUS - Zentrale für Einkauf und Service-Baumärkte	70	47523A604	47
Ziegeleien	189	23320A300	23
Ziegeleien, Herstellung von sonstiger Baukeramik	299	23320A000	23
Zierpflanzen zum Schnitt, Anbau	1.909	01191A000	01
Zierpflanzenanbau	1.386	01301A300	01
Zimmereien und Ingenieurholzbau	19.055	43912A000	43

Adressgruppe	Stück	Best-Nr.	WZ
Zollämter	362	84110A756	84
Zollämter (gesamt)	487	84110A732	84
Zollbehörden	556	84110A720	84
Zollkommissariate	56	84110A768	84
Zoologische Artikel, EH	3.625	47762A000	47
Zoologische Artikel, GH	205	46230A400	46
Zucker, Süß- und Backwaren, GH	1.071	46360A000	46
Zucker und Süßwaren, Handelsvermittlungen	215	46171A000	46



Alles über Ihre Kunden:

Zimmerer-Innungen	208	94110A960	94
Zimmerpflanzen, Beet- und Balkonpflanzen, Anbau	5.607	01301A000	01
Zirkusbetriebe	52	90013A300	90
Zirkusgruppen, Artisten/-innen (selbstständig)	442	90013A000	90
Zitrusfruchtanbau	778	01230A000	01
Zivilingenieure und -büros	101	71122A600	71

Data Quality Services von beDirect

Beste und aktuellste Daten für Ihren Unternehmenserfolg. Mehr auf unserer » [Website](#)

Zuckerwaren, Herstellung	96	10820A400	10
Zündapp, Moped/Motorrad	284	45400A456	45
Zwangsvollstreckungsrecht, Rechtsanwälte	602	69102A868	69
Zylinderschleifereien	81	45200A420	45

Mehr wissen, einfacher verkaufen und besser steuern mit der iPad-App beSales

VERTRIEB IM TEAM SO EFFEKTIV WIE NIE ZUVOR

Das ist der Traum jedes Vertriebsprofis: mobil und schnell auf alle relevanten Informationen über Kunden, Interessenten und Potenziale zugreifen. Das neue Vertriebsinformationssystem beSales aus dem Hause beDirect sorgt für Höchstleistungen im Außendienst.

Mehr wissen: Marktüberblick und neue Potenziale

beSales liefert mit einem Touch einen kompletten Marktüberblick und interessante Details. Ganz gleich, wo Sie sich befinden: Die Kartenansicht eröffnet Ihnen den Blick auf das Vertriebsgebiet. So sehen Sie neue Potenziale, die ansonsten unerkannt geblieben wären.

Einfacher verkaufen: mit Spaß und höchster Datenqualität

beSales ist einfach, schnell und unkompliziert zu bedienen. Es sorgt für Daten in einheitlich höchster Qualität. Mit den Infor-

mationen aus der Datenbank und der eigenen Dokumentation wissen Sie noch genauer, wo und wann Ihre Kunden Sie wirklich brauchen. Kalte Kontakte werden bereits im Vorfeld mindestens „lauwarm“. So macht Verkaufen Spaß!

Besser steuern: Harmonie im Innen- und Außendienst

beSales räumt mit den Problemen auf, die sich oft in der Koordination zwischen Außendienst und Innendienst ergeben. Es vereinfacht die Eingabe der Daten. Alle Sales-Informationen liegen strukturiert vor und sind für sämtliche Beteiligten gut nutzbar. So werden Potenziale zu neuen Kunden!

» www.besales.de



IHRE POTENZIALE NACH MÄRKTEN



beSelect

Firmenadressen nach WZ 2008

MÄRKTE 01 BIS 23

Seite 82

01 Landwirtschaft, Jagd und damit verbundene Tätigkeiten

011 Anbau einjähriger Pflanzen

012 Anbau mehrjähriger Pflanzen

013 Betrieb von Baumschulen sowie Anbau von Pflanzen zu Vermehrungszwecken

014 Tierhaltung

015 Gemischte Landwirtschaft

016 Erbringung von landwirtschaftlichen Dienstleistungen

017 Jagd, Fallenstellerei und damit verbundene Tätigkeiten

Seite 83

02 Forstwirtschaft und Holzeinschlag

021 Forstwirtschaft

022 Holzeinschlag

023 Sammeln von wild wachsenden Produkten (ohne Holz)

024 Erbringung von Dienstleistungen für Forstwirtschaft und Holzeinschlag

Seite 83

03 Fischerei und Aquakultur

031 Fischerei

032 Aquakultur

Seite 83

05 Kohlenbergbau

051 Steinkohlenbergbau

052 Braunkohlenbergbau

Seite 83

06 Gewinnung von Erdöl und Erdgas

061 Gewinnung von Erdöl

062 Gewinnung von Erdgas

Seite 83

07 Erzbergbau

071 Eisenerzbergbau

072 NE-Metallerzbergbau

Seite 83

08 Gewinnung von Steinen und Erden, sonstiger Bergbau

081 Gewinnung von Natursteinen, Kies, Sand, Ton und Kaolin

089 Sonstiger Bergbau, Gewinnung von Steinen und Erden (a. n. g.)

Seite 83

09 Erbringung von Dienstleistungen für den Bergbau und für die Gewinnung von Erdöl und Erdgas sowie von Steinen und Erden

091 Erbringung von Dienstleistungen für die Gewinnung von Erdöl und Erdgas

099 Erbringung von Dienstleistungen für den sonstigen Bergbau und die Gewinnung von Steinen und Erden

Seite 84

10 Herstellung von Nahrungs- und Futtermitteln

101 Schlachten und Fleischverarbeitung

102 Fischverarbeitung

103 Obst- und Gemüseverarbeitung

104 Herstellung von pflanzlichen und tierischen Ölen und Fetten

105 Milchverarbeitung

106 Mahl- und Schälmaschinen, Herstellung von Stärke und Stärkeerzeugnissen

107 Herstellung von Back- und Teigwaren

108 Herstellung von sonstigen Nahrungsmitteln

109 Herstellung von Futtermitteln

Seite 85

11 Getränkeherstellung

Seite 85

12 Tabakverarbeitung

Seite 85

13 Herstellung von Textilien

- 131 Spinnstoffaufbereitung und Spinnereien
- 132 Webereien
- 133 Veredlung von Textilien und Bekleidung
- 139 Herstellung von sonstigen Textilwaren

Seite 86

14 Herstellung von Bekleidung

- 141 Herstellung von Bekleidung (ohne Pelzbekleidung)
- 142 Herstellung von Pelzwaren
- 143 Herstellung von Bekleidung aus gewirktem und gestricktem Stoff

Seite 86

15 Herstellung von Leder, Lederwaren und Schuhen

- 151 Herstellung von Leder und Lederwaren (ohne Herstellung von Lederbekleidung)
- 152 Herstellung von Schuhen

Seite 86

16 Herstellung von Holz-, Flecht-, Korb- und Korkwaren (ohne Möbel)

- 161 Säge-, Hobel- und Holzimprägnierwerke
- 162 Herstellung von sonstigen Holz-, Korb-, Flecht- und Korkwaren (ohne Möbel)

Seite 87

17 Herstellung von Papier und Pappe sowie Waren daraus

- 171 Herstellung von Holz- und Zellstoff, Papier, Karton und Pappe
- 172 Herstellung von Waren aus Papier, Karton und Pappe

Seite 87

18 Herstellung von Druckerzeugnissen; Vervielfältigung von bespielten Ton-, Bild- und Datenträgern

- 181 Herstellung von Druckerzeugnissen
- 182 Vervielfältigung von bespielten Ton-, Bild- und Datenträgern

Seite 88

19 Kokereien und Mineralölverarbeitung

- 191 Kokereien
- 192 Mineralölverarbeitung

Seite 88

20 Herstellung von chemischen Erzeugnissen

- 201 Herstellung von chemischen Grundstoffen, Düngemitteln und Stickstoffverbindungen, von Kunststoffen in Primärformen und synthetischem Kautschuk in Primärformen
- 202 Herstellung von Schädlingsbekämpfungs-, Pflanzenschutz- und Desinfektionsmitteln
- 203 Herstellung von Anstrichmitteln, Druckfarben und Kitten
- 204 Herstellung von Seifen, Wasch-, Reinigungs- und Körperpflegemitteln sowie von Duftstoffen
- 205 Herstellung von sonstigen chemischen Erzeugnissen
- 206 Herstellung von Chemiefasern

Seite 88

21 Herstellung von pharmazeutischen Erzeugnissen

- 211 Herstellung von pharmazeutischen Grundstoffen
- 212 Herstellung von pharmazeutischen Spezialitäten und sonstigen pharmazeutischen Erzeugnissen

Seite 89

22 Herstellung von Gummi- und Kunststoffwaren

- 221 Herstellung von Gummiwaren
- 222 Herstellung von Kunststoffwaren

Seite 89

23 Herstellung von Glas und Glaswaren sowie von Keramik, Verarbeitung von Steinen und Erden

- 231 Herstellung von Glas und Glaswaren
- 232 Herstellung von feuerfesten und keramischen Werkstoffen und Waren
- 233 Herstellung von keramischen Baumaterialien
- 234 Herstellung von sonstigen Porzellan- und keramischen Erzeugnissen
- 235 Herstellung von Zement, Kalk und gebranntem Gips
- 236 Herstellung von Erzeugnissen aus Beton, Zement und Gips
- 237 Be- und Verarbeitung von Naturwerksteinen und Natursteinen (a. n. g.)
- 239 Herstellung von Schleifkörpern und Schleifmitteln auf Unterlage sowie von sonstigen Erzeugnissen aus nichtmetallischen Mineralien (a. n. g.)

MÄRKTE 24 BIS 45

Seite 91

24 Metallerzeugung und -bearbeitung

- [241](#) Erzeugung von Roheisen, Stahl und Ferrolegierungen
- [242](#) Herstellung von Stahlrohren, Rohrform-, Rohrverschluss- und Rohrverbindungsstücken aus Stahl
- [243](#) Sonstige erste Bearbeitung von Eisen und Stahl
- [244](#) Erzeugung und erste Bearbeitung von NE-Metallen
- [245](#) Gießereien

Seite 91

25 Herstellung von Metallerzeugnissen

- [251](#) Stahl- und Leichtmetallbau
- [252](#) Herstellung von Metalltanks und -behältern; Herstellung von Heizkörpern und -kesseln für Zentralheizungen
- [253](#) Herstellung von Dampfkesseln (ohne Zentralheizungskessel)
- [254](#) Herstellung von Waffen und Munition
- [255](#) Herstellung von Schmiede-, Press-, Zieh- und Stanzteilen, von gewalzten Ringen und pulvermetallurgischen Erzeugnissen
- [256](#) Oberflächenveredlung und Wärmebehandlung; Mechanik (a. n. g.)
- [257](#) Herstellung von Schneidwaren, Werkzeugen, Schlössern und Beschlägen aus unedlen Metallen
- [259](#) Herstellung von sonstigen Metallwaren

Seite 92

26 Herstellung von Datenverarbeitungsgeräten, elektronischen und optischen Erzeugnissen

- [261](#) Herstellung von elektronischen Bauelementen und Leiterplatten
- [262](#) Herstellung von Datenverarbeitungsgeräten und peripheren Geräten
- [263](#) Herstellung von Geräten und Einrichtungen der Telekommunikationstechnik
- [264](#) Herstellung von Geräten der Unterhaltungselektronik
- [265](#) Herstellung von Mess-, Kontroll-, Navigations- u. Ä. -instrumenten und -vorrichtungen; Herstellung von Uhren
- [266](#) Herstellung von Bestrahlungs- und Elektrotherapiegeräten und elektromedizinischen Geräten

- [267](#) Herstellung von optischen und fotografischen Instrumenten und Geräten

- [268](#) Herstellung von magnetischen und optischen Datenträgern

Seite 93

27 Herstellung von elektrischen Ausrüstungen

- [271](#) Herstellung von Elektromotoren, Generatoren, Transformatoren, Elektrizitätsverteilungs- und -schalteinrichtungen
- [272](#) Herstellung von Batterien und Akkumulatoren
- [273](#) Herstellung von Kabeln und elektrischem Installationsmaterial
- [274](#) Herstellung von elektrischen Lampen und Leuchten
- [275](#) Herstellung von Haushaltsgeräten
- [279](#) Herstellung von sonstigen elektrischen Ausrüstungen und Geräten (a. n. g.)

Seite 94

28 Maschinenbau

- [281](#) Herstellung von nicht wirtschaftszweigspezifischen Maschinen
- [282](#) Herstellung von sonstigen nicht wirtschaftszweigspezifischen Maschinen
- [283](#) Herstellung von land- und forstwirtschaftlichen Maschinen
- [284](#) Herstellung von Werkzeugmaschinen
- [289](#) Herstellung von Maschinen für sonstige bestimmte Wirtschaftszweige

Seite 96

29 Herstellung von Kraftwagen und Kraftwagenteilen

- [291](#) Herstellung von Kraftwagen und Kraftwagenmotoren
- [292](#) Herstellung von Karosserien, Aufbauten und Anhängern
- [293](#) Herstellung von Teilen und Zubehör für Kraftwagen

Seite 96

30 Sonstiger Fahrzeugbau

- [301](#) Schiff- und Bootsbau
- [302](#) Schienenfahrzeugbau
- [303](#) Luft- und Raumfahrzeugbau
- [304](#) Herstellung von militärischen Kampffahrzeugen
- [309](#) Herstellung von Fahrzeugen (a. n. g.)

Seite 96

31 Herstellung von Möbeln

Seite 97

32 Herstellung von sonstigen Waren

- [321](#) Herstellung von Münzen, Schmuck und ähnlichen Erzeugnissen
- [322](#) Herstellung von Musikinstrumenten
- [323](#) Herstellung von Sportgeräten
- [324](#) Herstellung von Spielwaren
- [325](#) Herstellung von medizinischen und zahnmedizinischen Apparaten und Materialien
- [329](#) Herstellung von Erzeugnissen (a. n. g.)

Seite 97

33 Reparatur und Installation von Maschinen und Ausrüstungen

- [331](#) Reparatur von Metallerzeugnissen, Maschinen und Ausrüstungen
- [332](#) Installation von Maschinen und Ausrüstungen (a. n. g.)

Seite 99

35 Energieversorgung

- [351](#) Elektrizitätsversorgung
- [352](#) Gasversorgung
- [353](#) Wärme- und Kälteversorgung

Seite 99

36 Wasserversorgung

Seite 99

37 Abwasserentsorgung

Seite 99

38 Sammlung, Behandlung und Beseitigung von Abfällen; Rückgewinnung

- [381](#) Sammlung von Abfällen
- [382](#) Abfallbehandlung und -beseitigung
- [383](#) Rückgewinnung

Seite 100

39 Beseitigung von Umweltverschmutzungen und sonstige Entsorgung

Seite 100

41 Hochbau

- [411](#) Erschließung von Grundstücken, Bauträger
- [412](#) Bau von Gebäuden

Seite 101

42 Tiefbau

- [421](#) Bau von Straßen und Bahnverkehrsstrecken
- [422](#) Leitungstiefbau und Kläranlagenbau
- [429](#) Sonstiger Tiefbau

Seite 101

43 Vorbereitende Baustellenarbeiten, Bauinstallation und sonstiges Ausbaugewerbe

- [431](#) Abbrucharbeiten und vorbereitende Baustellenarbeiten
- [432](#) Bauinstallation
- [433](#) Sonstiger Ausbau
- [439](#) Sonstige spezialisierte Bautätigkeiten

Seite 102

45 Handel mit Kraftfahrzeugen; Instandhaltung und Reparatur von Kraftfahrzeugen

- [451](#) Handel mit Kraftwagen
- [452](#) Instandhaltung und Reparatur von Kraftwagen
- [453](#) Handel mit Kraftwagenteilen und -zubehör
- [454](#) Handel mit Krafträdern, Kraftradteilen und -zubehör, Instandhaltung und Reparatur von Krafträdern

Die beDirect Branchenstruktur nach WZ 2008

MÄRKTE 46 BIS 70

Seite 104

46 Großhandel (ohne Handel mit Kraftfahrzeugen)

461 Handelsvermittlungen

462 Großhandel mit landwirtschaftlichen Grundstoffen und lebenden Tieren

463 Großhandel mit Nahrungs- und Genussmitteln, Getränken und Tabakwaren

464 Großhandel mit Gebrauchs- und Verbrauchsgütern

465 Großhandel mit Geräten der Informations- und Kommunikationstechnik

466 Großhandel mit sonstigen Maschinen, Ausrüstungen und Zubehör

467 Sonstiger Großhandel

469 Großhandel ohne ausgeprägten Schwerpunkt

Seite 109

47 Einzelhandel (ohne Handel mit Kraftfahrzeugen)

471 Einzelhandel mit Waren verschiedener Art (in Verkaufsräumen)

472 Einzelhandel mit Nahrungs- und Genussmitteln, Getränken und Tabakwaren (in Verkaufsräumen)

473 Einzelhandel mit Motorenkraftstoffen (Tankstellen)

474 Einzelhandel mit Geräten der Informations- und Kommunikationstechnik (in Verkaufsräumen)

475 Einzelhandel mit sonstigen Haushaltsgeräten, Textilien, Heimwerker- und Einrichtungsbedarf (in Verkaufsräumen)

476 Einzelhandel mit Verlagsprodukten, Sportausrüstungen und Spielwaren (in Verkaufsräumen)

477 Einzelhandel mit sonstigen Gütern (in Verkaufsräumen)

478 Einzelhandel an Verkaufsständen und auf Märkten (nicht in Verkaufsräumen)

479 Einzelhandel (weder in Verkaufsräumen noch an Verkaufsständen oder auf Märkten)

Seite 112

49 Landverkehr und Transport in Rohrfernleitungen

491 Personenbeförderung im Eisenbahnfernverkehr

492 Güterbeförderung im Eisenbahnverkehr

493 Sonstige Personenbeförderung im Landverkehr

494 Güterbeförderung im Straßenverkehr, Umzugstransporte

495 Transport in Rohrfernleitungen

Seite 113

50 Schifffahrt

501 Personenbeförderung in der See- und Küstenschifffahrt

502 Güterbeförderung in der See- und Küstenschifffahrt

503 Personenbeförderung in der Binnenschifffahrt

504 Güterbeförderung in der Binnenschifffahrt

Seite 113

51 Luftfahrt

511 Personenbeförderung in der Luftfahrt

512 Güterbeförderung in der Luftfahrt und Raumtransport

Seite 113

52 Lagereien sowie Erbringung von sonstigen Dienstleistungen für den Verkehr

521 Lagereien

522 Erbringung von sonstigen Dienstleistungen für den Verkehr

Seite 114

53 Post-, Kurier- und Expressdienste

531 Postdienste von Universaldienstleistungsanbietern

532 Sonstige Post-, Kurier- und Expressdienste

Seite 115

55 Beherbergung

551 Hotels, Gasthöfe und Pensionen

552 Ferienunterkünfte u. Ä. Beherbergungsstätten

553 Campingplätze

559 Sonstige Beherbergungsstätten

Seite 115

56 Gastronomie

- [561](#) Restaurants, Gaststätten, Imbissstuben, Cafés, Eissalons u. Ä.
- [562](#) Caterer und Erbringung sonstiger Verpflegungsdienstleistungen
- [563](#) Ausschank von Getränken

Seite 116

58 Verlagswesen

- [581](#) Verlegen von Büchern und Zeitschriften, sonstiges Verlagswesen (ohne Software)
- [582](#) Verlegen von Software

Seite 116

59 Herstellung, Verleih und Vertrieb von Filmen und Fernsehprogrammen, Kinos, Tonstudios und Verlegen von Musik

- [591](#) Herstellung von Filmen und Fernsehprogrammen, deren Verleih und Vertrieb, Kinos
- [592](#) Tonstudios, Herstellung von Hörfunkbeiträgen, Verlegen von bespielten Tonträgern und Musikalien

Seite 117

60 Rundfunkveranstalter

- [601](#) Hörfunkveranstalter
- [602](#) Fernsehveranstalter

Seite 117

61 Telekommunikation

- [611](#) Leitungsgebundene Telekommunikation
- [612](#) Drahtlose Telekommunikation
- [613](#) Satellitentelekommunikation
- [619](#) Sonstige Telekommunikation

Seite 117

62 Erbringung von Dienstleistungen der Informationstechnologie

Seite 117

63 Informationsdienstleistungen

- [631](#) Datenverarbeitung, Hosting und damit verbundene Tätigkeiten; Webportale
- [639](#) Erbringung von sonstigen Informationsdienstleistungen

Seite 118

64 Erbringung von Finanzdienstleistungen

- [641](#) Zentralbanken und Kreditinstitute
- [642](#) Beteiligungsgesellschaften
- [643](#) Treuhand- und sonstige Fonds u. Ä. Finanzinstitutionen
- [649](#) Sonstige Finanzierungsinstitutionen

Seite 118

65 Versicherungen, Rückversicherungen und Pensionskassen (ohne Sozialversicherung)

- [651](#) Versicherungen
- [652](#) Rückversicherungen
- [653](#) Pensionskassen und Pensionsfonds

Seite 119

66 Mit Finanz- und Versicherungsdienstleistungen verbundene Tätigkeiten, Fondsmanagement

- [661](#) Mit Finanzdienstleistungen verbundene Tätigkeiten
- [662](#) Mit Versicherungsdienstleistungen und Pensionskassen verbundene Tätigkeiten
- [663](#) Fondsmanagement

Seite 119

68 Grundstücks- und Wohnungswesen

- [681](#) Kauf und Verkauf von eigenen Grundstücken, Gebäuden und Wohnungen
- [682](#) Vermietung, Verpachtung von eigenen oder geleasteten Grundstücken, Gebäuden und Wohnungen
- [683](#) Vermittlung und Verwaltung von Grundstücken, Gebäuden und Wohnungen für Dritte

Seite 120

69 Rechts- und Steuerberatung, Wirtschaftsprüfung

- [691](#) Rechtsberatung
- [692](#) Wirtschaftsprüfung und Steuerberatung, Buchführung

Seite 121

70 Verwaltung und Führung von Unternehmen und Betrieben, Unternehmensberatung

- [701](#) Verwaltung und Führung von Unternehmen und Betrieben
- [702](#) Public-Relations- und Unternehmensberatung

MÄRKTE 71 BIS 99

Seite 121

71 Architektur- und Ingenieurbüros, technische, physikalische und chemische Untersuchungen

711 Architektur- und Ingenieurbüros

712 Technische, physikalische und chemische Untersuchungen

Seite 122

72 Forschung und Entwicklung

721 Forschung und Entwicklung im Bereich Natur-, Ingenieur- und Agrarwissenschaften sowie im Bereich Medizin

722 Forschung und Entwicklung im Bereich Rechts-, Wirtschafts- und Sozialwissenschaften sowie im Bereich Sprach-, Kultur- und Kunstwissenschaften

Seite 123

73 Werbung und Marktforschung

731 Werbung

732 Markt- und Meinungsforschung

Seite 123

74 Sonstige freiberufliche, wissenschaftliche und technische Tätigkeiten

741 Ateliers für Textil-, Schmuck-, Grafik- u. Ä. Design

742 Fotografie und Fotolabors

743 Übersetzen und Dolmetschen

749 Sonstige freiberufliche, wissenschaftliche und technische Tätigkeiten (a. n. g.)

Seite 124

75 Veterinärwesen

Seite 124

77 Vermietung von beweglichen Sachen

771 Vermietung von Kraftwagen

772 Vermietung von Gebrauchsgütern

773 Vermietung von Maschinen, Geräten und sonstigen beweglichen Sachen

774 Leasing von nichtfinanziellen immateriellen Vermögensgegenständen (ohne Copyrights)

Seite 125

78 Vermittlung und Überlassung von Arbeitskräften

781 Vermittlung von Arbeitskräften

782 Befristete Überlassung von Arbeitskräften

783 Sonstige Überlassung von Arbeitskräften

Seite 125

79 Reisebüros, Reiseveranstalter und Erbringung sonstiger Reservierungsdienstleistungen

791 Reisebüros und Reiseveranstalter

799 Erbringung sonstiger Reservierungsdienstleistungen

Seite 125

80 Wach- und Sicherheitsdienste sowie Detekteien

801 Private Wach- und Sicherheitsdienste

802 Sicherheitsdienste mit Hilfe von Überwachungs- und Alarmsystemen

803 Detekteien

Seite 125

81 Gebäudebetreuung, Garten- und Landschaftsbau

811 Hausmeisterdienste

812 Reinigung von Gebäuden, Straßen und Verkehrsmitteln

813 Garten- und Landschaftsbau sowie Erbringung von sonstigen gärtnerischen Dienstleistungen

Seite 126

82 Erbringung von wirtschaftlichen Dienstleistungen für Unternehmen und Privatpersonen (a. n. g.)

821 Sekretariats- und Schreibdienste, Copy-Shops

822 Call-Center

823 Messe-, Ausstellungs- und Kongressveranstalter

829 Erbringung sonstiger wirtschaftlicher Dienstleistungen für Unternehmen und Privatpersonen

Seite 126

84 Öffentliche Verwaltung, Verteidigung, Sozialversicherung

841 Öffentliche Verwaltung

842 Auswärtige Angelegenheiten, Verteidigung, Rechtspflege, öffentliche Sicherheit und Ordnung

843 Sozialversicherung

Seite 128

85 Erziehung und Unterricht

851 Kindergärten und Vorschulen

852 Grundschulen

853 Weiterführende Schulen

854 Tertiärer und postsekundärer (nicht tertiärer) Unterricht

855 Sonstiger Unterricht

856 Erbringung von Dienstleistungen für den Unterricht

Seite 129

86 Gesundheitswesen

861 Krankenhäuser

862 Arzt- und Zahnarztpraxen

869 Gesundheitswesen (a. n. g.)

Seite 131

87 Heime (ohne Erholungs- und Ferienheime)

871 Pflegeheime

872 Stationäre Einrichtungen zur psychosozialen Betreuung, Suchtkämpfung u. Ä.

873 Altenheime, Alten- und Behindertenwohnheime

879 Sonstige Heime (ohne Erholungs- und Ferienheime)

Seite 132

88 Sozialwesen (ohne Heime)

881 Soziale Betreuung älterer Menschen und Behinderter

889 Sonstiges Sozialwesen (ohne Heime)

Seite 132

90 Kreative, künstlerische und unterhaltende Tätigkeiten

Seite 133

91 Bibliotheken, Archive, Museen, botanische und zoologische Gärten

Seite 133

92 Spiel-, Wett- und Lotteriewesen

Seite 133

93 Erbringung von Dienstleistungen des Sports, der Unterhaltung und der Erholung

931 Erbringung von Dienstleistungen des Sports

932 Erbringung von sonstigen Dienstleistungen der Unterhaltung und der Erholung

Seite 134

94 Interessenvertretungen sowie kirchliche und sonstige religiöse Vereinigungen (ohne Sozialwesen und Sport)

941 Wirtschafts- und Arbeitgeberverbände, Berufsorganisationen

942 Arbeitnehmervereinigungen

949 Kirchliche Vereinigungen, politische Parteien sowie sonstige Interessenvertretungen und Vereinigungen (a. n. g.)

Seite 137

95 Reparatur von Datenverarbeitungsgeräten und Gebrauchsgütern

951 Reparatur von Datenverarbeitungs- und Telekommunikationsgeräten

952 Reparatur von Gebrauchsgütern

Seite 137

96 Erbringung von sonstigen überwiegend persönlichen Dienstleistungen

Seite 138

97 Private Haushalte mit Hauspersonal

98 Herstellung von Waren und Erbringung von Dienstleistungen durch private Haushalte für den Eigenbedarf ohne ausgeprägten Schwerpunkt

981 Herstellung von Waren durch private Haushalte für den Eigenbedarf ohne ausgeprägten Schwerpunkt

982 Erbringung von Dienstleistungen durch private Haushalte für den Eigenbedarf ohne ausgeprägten Schwerpunkt

Seite 138

99 Exterritoriale Organisationen und Körperschaften

Seite 138

>> **Die beDirect HAUPTGRUPPEN**

Bestell-Nr.	Adressgruppe	Stück
MARKT 01		
01 000A000	Landwirtschaft, Jagd und damit verbundene Tätigkeiten	100.919
01 000E010	ein Entscheider pro Adresse	64.258
01 100A000	■ Pflanzenanbau (einjährige)	6.780
01 110A000	■ Getreide (ohne Reis), Hülsenfrüchte und Ölsaaten, Anbau	2.135
01 110A300	■ Getreideanbau (ohne Reis)	654
01 110A400	■ Ölsaaten und trockene Hülsenfrüchte, Anbau	360
01 110A500	■ Erbsen und Bohnen, Anbau	138
01 130A000	■ Gemüse und Melonen sowie Wurzeln und Knollen, Anbau	3.208
01 131A000	■ Gemüse und Melonen, Anbau	1.252
01 132A000	■ Kartoffeln sowie sonstige Wurzeln und Knollen, Anbau	1.169
01 190A000	■ Anbau von sonstigen einjährigen Pflanzen	2.368
01 191A000	■ Zierpflanzen zum Schnitt, Anbau	1.909
01 192A000	■ Samen- und Saaten-Züchtereien	167
01 199A000	■ Anbau von sonstigen einjährigen Pflanzen (a. n. g.)	291
01 200A000	■ Pflanzendauerkulturanbau	9.140
01 210A000	■ Wein- und Tafeltrauben, Anbau	7.280
01 230A000	■ Zitrusfruchtanbau	778
01 240A000	■ Obstanbaubetriebe	1.008
01 250A000	■ Anbau von sonstigem Obst und Nüssen	1.210
01 251A000	■ Erdbeeranbau	916
01 259A000	■ Anbau von sonstigem Obst (ohne Erdbeeren) und Nüssen	1.035
01 259A300	■ Erzeugung von Fruchtsamen	145
01 260A000	■ Anbau von ölhaltigen Früchten	108
01 280A000	■ Gewürzpflanzen, Pflanzen für aromatische, narkotische und pharmazeutische Zwecke, Anbau	136
01 280A300	■ Pfeffer und andere Gewürzpflanzen, Anbau	103
01 290A000	■ Anbau sonstiger mehrjähriger Pflanzen	59
01 300A000	■ Baumschulen sowie Anbau von Pflanzen zu Vermehrungszwecken	8.045
01 301A000	■ Zimmerpflanzen, Beet- und Balkonpflanzen, Anbau	5.607
01 301A300	■ Zierpflanzenanbau	1.386
01 301A400	■ Rollrasen, Erzeugung	134

Bestell-Nr.	Adressgruppe	Stück
01 302A000	■ Baumschulen	2.552
01 400A000	■ Gewerbliche Tierhaltung	13.268
01 410A000	■ Milchviehhaltung	3.440
01 410A300	■ Gemischte Weideviehhaltung (Schwerpunkt Milchviehhaltung)	368
01 420A000	■ Rinderhaltung	1.537
01 420A300	■ Gemischte Rinderhaltung	914
01 420A400	■ Gemischte Weideviehhaltung (Schwerpunkt Rindviehhaltung)	254
01 430A000	■ Pferde- und Eselhaltung	2.674
01 450A000	■ Schaf- und Ziegenhaltung	390
01 460A000	■ Schweinehaltung	2.718
01 470A000	■ Geflügelhaltung	2.041
01 471A000	■ Haltung von Legehennen zur Konsumeier-erzeugung	468
01 472A000	■ Brütereien	83
01 479A000	■ Nutzgeflügelhaltung, sonstige	1.513
01 490A000	■ Sonstige Tierhaltung	948
01 490A400	■ Hundezucht und -pflege	141
01 490A500	■ Imkereien, Bienenhaltung und Honighandel	304
01 500A000	■ Gemischte Landwirtschaft	61.265
01 500A300	■ Gemischte Landwirtschaft (ohne ausgeprägten Schwerpunkt)	49.246
01 500A400	■ Gemischte Landwirtschaft, Pflanzenanbau	3.908
01 500A500	■ Gemischte Landwirtschaft, Tierhaltung	4.466
01 600A000	■ Landwirtschaftliche Dienstleistungen	9.433
01 610A000	■ Landwirtschaftliche Dienstleistungen für den Pflanzenbau	4.291
01 620A000	■ Dienstleistungen in der Tierhaltung	3.429
01 620A300	■ Beschlagschmieden	2.045
01 640A000	■ Saatgutaufbereitung	584
01 640A400	■ Saatgutaufbereitung für den Weinbau	222
01 640A600	■ Saatgutaufbereitung für den Obstbau	93
01 640A700	■ Saatgut für Zuckerrüben und Futterpflanzen (einschließlich Gräsern), Herstellung	114

Bestell-Nr.	Adressgruppe	Stück
MARKT 02		
02 000A000	Forstwirtschaft und Holzeinschlag	5.224
02 000E010	ein Entscheider pro Adresse	3.632
02 100A000	■ Forstwirtschaft	1.220
02 100A300	■ Forstbaumschulen	66
02 100A400	■ Forstsamen, Herstellung	114
02 200A000	■ Holzeinschlag	283
02 400A000	■ Holzeinschlag und forstwirtschaftliche Dienstleistungen	3.621



International handeln:

MARKT 03		
03 000A000	Fischereien und Fischzucht	1.026
03 000E010	ein Entscheider pro Adresse	946
03 100A000	■ Fischereien	449
03 110A000	■ Meeresfischereien	133
03 120A000	■ Süßwasserfischereien	236
03 200A000	■ Aquakultur	583
03 220A000	■ Süßwasseraquakultur	547
03 220A300	■ Fisch- und Forellenzüchtereien	296

MARKT 06		
06 000A000	Erdöl- und Erdgasgewinnung	96
06 000E010	ein Entscheider pro Adresse	73
06 100A000	■ Erdölgewinnungsunternehmen	52

Bestell-Nr.	Adressgruppe	Stück
MARKT 08		
08 000A000	Steine-, Erden- und sonstiger Bergbau	3.181
08 000E010	ein Entscheider pro Adresse	2.612
08 100A000	■ Natursteinwerke, Kies-, Sand-, Ton- und Kaolin-gruben	2.840
08 110A000	■ Naturwerksteine und Natursteine, Kalk- und Gipsstein, Kreide und Schiefer, Gewinnung	1.048
08 110A300	■ Kalkstein, Dolomitstein und Kreidewerke	95
08 110A400	■ Natursteine (a. n. g.), Gewinnung	218

beGlobal

Die internationalen Firmenadressen

Mehr ab » [Seite 156](#)

08 110A750	■ Marmorbrüche und -werke	86
08 110A760	■ Basalt- und Granitwerke	116
08 110A770	■ Sandsteinbrüche und -werke	136
08 120A000	■ Kies-, Sand-, Ton- und Kaolingewinnung	1.867
08 120A300	■ Tongruben	84
08 120A500	■ Kies- und Sandgruben	1.391
08 120A550	■ Schotterwerke	143
08 900A000	■ Bergbau, sonstiger; Gewinnung von Steinen und Erden (a. n. g.)	258
08 920A000	■ Torfgewinnung	91
08 990A000	■ Steine und Erden (a. n. g.), Gewinnung	105

MARKT 09		
09 000A000	Dienstleistungen für den Bergbau und die Gewinnung von Steinen und Erden	314
09 000E010	ein Entscheider pro Adresse	253
09 100A000	■ Dienstleistungsunternehmen für die Erdöl- und Erdgasförderungsindustrie	142
09 900A000	■ Dienstleistungen für den sonstigen Bergbau und die Gewinnung von Steinen und Erden	168
09 900A700	■ Dienstleistungen für die Torfgewinnung und -veredelung	57

Bestell-Nr.	Adressgruppe	Stück
MARKT 10		
10 000A000	Nahrungs- und Futtermittel	50.216
10 000E010	ein Entscheider pro Adresse	38.470
10 100A000	■ Schlachtereien und Fleischverarbeitungsindustrie	16.709
10 110A000	■ Schlachtereien	934
10 110A300	■ Schlachtereien (ohne Schlachten von Geflügel)	830
10 110A360	■ Schlachthöfe	195
10 120A000	■ Schlachten von Geflügel	121
10 130A000	■ Fleischverarbeitung	15.741
10 130A300	■ Reine Fleischwaren, Herstellung	268
10 130A360	■ Frischfleisch, Herstellung	76
10 130A400	■ Wurstwaren, Herstellung	1.593
10 130A420	■ Brühwurst, Herstellung	53
10 130A460	■ Rohwurst, Herstellung	57
10 130A480	■ Wurstkonserven, Herstellung	56
10 130A500	■ Schinkenartikel, Herstellung	84
10 130A600	■ Wild- und Geflügelerzeugnisse, Herstellung	54
10 130A700	■ Fleischereien (ohne Pferdefleischereien)	12.834
10 200A000	■ Fischverarbeitung	358
10 200A650	■ Fischräucherwaren, Herstellung	62
10 300A000	■ Obst-, Gemüse- und Kartoffelverarbeitende Industrie	1.052
10 310A000	■ Kartoffelverarbeitende Industrie	135
10 320A000	■ Frucht- und Gemüsesäfte, Herstellung	488
10 320A300	■ Fruchtsäfte, Herstellung	203
10 320A600	■ Süßmiste/Fruchtnektar, Herstellung	134
10 390A000	■ Obst- und Gemüseverarbeitung (a. n. g.)	414
10 390A300	■ Obst- und Gemüsekonserven	159
10 390A360	■ Gemüsekonserven, Herstellung	56
10 390A570	■ Sauerkonserven, Herstellung	73
10 390A660	■ Konfitüren und Brotaufstriche, Herstellung	53
10 390A810	■ Schälen und Schneiden von Gemüse und Fertigsalat, Herstellung	54
10 400A000	■ Pflanzliche und tierische Öle, Herstellung	246
10 410A000	■ Öle und Fette (ohne Margarine u. Ä. Nahrungsfette), Herstellung	212
10 410A300	■ Rohe Öle und Fette, Herstellung	130
10 410A400	■ Raffinierte Öle und Fette, Herstellung	54
10 500A000	■ Milchverarbeitung	957

Bestell-Nr.	Adressgruppe	Stück
10 510A000	■ Milchverarbeitung (ohne Herstellung von Speiseeis)	544
10 510A300	■ Käseereien	171
10 510A400	■ Molkereien	170
10 510A500	■ Vorzugsmilcherzeuger	61
10 510A600	■ Dauermilch- und Milchpräparate, Herstellung	100
10 520A000	■ Speiseeis, Herstellung	359
10 600A000	■ Mahl- und Schälmaschinen, Herstellung von Stärke und Stärkeerzeugnissen	922
10 610A000	■ Mahl- und Schälmaschinen	693
10 610A300	■ Mahlmühlen	571
10 610A400	■ Schälmaschinen	62
10 700A000	■ Back- und Teigwaren, Herstellung	27.398
10 710A000	■ Backwaren (ohne Dauerbackwaren), Herstellung	26.945
10 710A300	■ Backwaren (ohne Konditor- und Dauerbackwaren), Herstellung	24.815
10 710A350	■ Brotfabriken	100
10 710A360	■ Bäckereien	22.789
10 710A400	■ Konditorwaren, Herstellung	4.727
10 720A000	■ Dauerbackwaren, Herstellung	525
10 720A350	■ Kuchen, Kleingebäck und sonstige Brote, Herstellung	135
10 730A000	■ Teigwaren, Herstellung	195
10 800A000	■ Sonstige Nahrungsmittel, Herstellung	2.605
10 820A000	■ Süßwaren (ohne Dauerbackwaren), Herstellung	508
10 820A300	■ Kakao- und Schokoladenerzeugnisse, Herstellung	130
10 820A400	■ Zuckerwaren, Herstellung	96
10 830A000	■ Kaffee- und Teeverarbeitung sowie Kaffeeersatz, Herstellung	317
10 830A300	■ Kaffee- und Teeverarbeitung	197
10 830A350	■ Kaffee, Herstellung	118
10 840A000	■ Soßen und Würzen, Herstellung	283
10 850A000	■ Fertiggerichte, Herstellung	159
10 850A300	■ Fertiggerichte aus Fleisch, Herstellung	135
10 860A000	■ Homogenisierte und diätetische Nahrungsmittel, Herstellung	204
10 860A300	■ Diätetische Nahrungsmittel, Herstellung	64
10 890A000	■ Sonstige Nahrungsmittel (ohne Getränke), Herstellung	1.233

Bestell-Nr.	Adressgruppe	Stück
10 890A300	■ ■ ■ Backmittel, Herstellung	90
10 890A390	■ ■ ■ Nahrungsmittel (ohne Getränke), (a. n. g.), Herstellung	883
10 890A420	■ ■ ■ ■ Nahrungsmittel (ohne Teigwaren), Herstellung	206
10 890A510	■ ■ ■ ■ Tiefkühlkost- und Tiefgefriererzeugnisse, Herstellung	78
10 890A630	■ ■ ■ Sandwiches u. Ä. frische Backwaren, frische Pizzen (nicht gegart), Herstellung	62
10 900A000	■ Futtermittel, Herstellung	731
10 910A000	■ Futtermittel für Nutztiere, Herstellung	353
10 910A450	■ ■ ■ Mischfutter, Herstellung	62
10 920A000	■ Futtermittel für sonstige Tiere, Herstellung	258

MARKT 11

Bestell-Nr.	Adressgruppe	Stück
11 000A000	Getränkeherstellung	5.492
11 000E010	ein Entscheider pro Adresse	5.009
11 010A000	■ Spirituosen, Herstellung	861
11 010A300	■ ■ ■ Branntweine, Herstellung	197
11 010A360	■ ■ ■ Korn, Herstellung	68
11 010A540	■ ■ ■ Liköre, Herstellung	147
11 010A600	■ ■ ■ Obstbranntweine, Herstellung	78
11 020A000	■ Wein (aus frischen Trauben), Herstellung	3.008
11 020A300	■ ■ ■ Sekt inklusive Prädikatssekt, Herstellung	140
11 020A350	■ ■ ■ Schaumweine und Prädikatsschaumweine, Herstellung	147
11 020A400	■ ■ ■ Weinbaubetriebe	2.301
11 030A000	■ Apfelwein und sonstige Fruchtweine, Herstellung	246
11 030A350	■ ■ ■ Obstweinkelereien	133
11 050A000	■ Bier, Herstellung und Brauereien	1.029
11 050A300	■ ■ ■ Alkoholfreies bzw. alkoholfreies Bier, Herstellung	64
11 050A330	■ ■ ■ Altbier, Herstellung	68
11 050A390	■ ■ ■ Exportbier, Herstellung	235
11 050A420	■ ■ ■ Festbier, Herstellung	58
11 050A480	■ ■ ■ Malzbier, Herstellung	55
11 050A510	■ ■ ■ Pilsbier, Pilsener, Pilsner, Herstellung	294
11 050A570	■ ■ ■ Vollbier, Starkbier, Märzenbier und Bockbier, Herstellung	261
11 060A000	■ Mälzereien	77
11 070A000	■ Mineralbrunnen und Erfrischungsgetränke, Herstellung	649

Bestell-Nr.	Adressgruppe	Stück
11 070A300	■ ■ ■ Fruchtsaftgetränke (mit und ohne Kohlensäure), Herstellung	123
11 070A350	■ ■ ■ Mineralwasser, Herstellung	166
11 070A400	■ ■ ■ Limonaden, Herstellung	232
11 070A500	■ ■ ■ Colagetränke, Herstellung	129

MARKT 12

Bestell-Nr.	Adressgruppe	Stück
12 000A000	Tabakindustrie	61
12 000E010	ein Entscheider pro Adresse	50

MARKT 13

Bestell-Nr.	Adressgruppe	Stück
13 000A000	Textilgewerbe	6.396
13 000E010	ein Entscheider pro Adresse	5.411
13 100A000	■ Spinnstoffaufbereitung und Spinnereien	251
13 100A300	■ ■ ■ Baumwollaufbereitung und -spinnereien	50
13 100A550	■ ■ ■ Nähgarn, Herstellung	51
13 200A000	■ Webereien	574
13 200A300	■ ■ ■ Baumwollwebereien (ohne Möbel-, Dekorations- stoff- und Gardinstoffwebereien)	119
13 200A360	■ ■ ■ Möbel- und Dekorationsstoffwebereien	64
13 200A390	■ ■ ■ Gardinstoffwebereien	67
13 200A450	■ ■ ■ Sonstige Webereien	94
13 300A000	■ Textil- und Bekleidungsveredelung	2.159
13 300A330	■ ■ ■ Stoffdruckereien	68
13 300A390	■ ■ ■ Nähereien	196
13 300A420	■ ■ ■ Textildruck und -beflockung (Sofortservice)	65
13 900A000	■ Textilgewerbe, sonstige	3.606
13 910A000	■ ■ ■ Stickereien und Wirkereien	296
13 910A300	■ ■ ■ Strickereien und Wirkereien	234
13 920A000	■ ■ ■ Konfektionierte Textilwaren (ohne Bekleidung)	1.947
13 920A300	■ ■ ■ Haus-, Bett- und Tischwäsche, Herstellung	229
13 920A330	■ ■ ■ ■ ■ Bettwäsche, Herstellung	50
13 920A390	■ ■ ■ ■ ■ Bettwaren (ohne Matratzen), Herstellung	204
13 920A510	■ ■ ■ ■ ■ Textilien für die Innenausstattung	727
13 920A540	■ ■ ■ ■ ■ Herstellung von sonstigen konfektionierten textilen Artikeln (a. n. g.)	580
13 920A720	■ ■ ■ ■ ■ Zelte und Planen, Herstellung	157
13 930A000	■ ■ ■ ■ ■ Teppiche, Herstellung	125
13 940A000	■ ■ ■ ■ ■ Seilerwaren, Herstellung	208
13 940A350	■ ■ ■ ■ ■ Industrielle Seilereien	50

Bestell-Nr.	Adressgruppe	Stück
13 950A000	■ Vliesstoff und Erzeugnisse daraus (ohne Bekleidung), Herstellung	94
13 960A000	■ Technische Textilien, Herstellung	316
13 960A300	■ Bandwebereien und -flechteien (technische Textilien)	172
13 960A500	■ Sonstiges Textilgewerbe (technische Textilien), (a. n. g.)	134
13 990A000	■ Textilgewerbe (a. n. g.)	777
13 990A300	■ Sonstiges Textilgewerbe (ohne technische Textilien), (a. n. g.)	386

MARKT 14

Bestell-Nr.	Adressgruppe	Stück
14 000A000	Bekleidungs-gewerbe	3.842
14 000E010	ein Entscheider pro Adresse	3.649
14 100A000	■ Bekleidung (ohne Pelzbekleidung), Herstellung	3.298
14 110A000	■ Lederbekleidung, Herstellung	136
14 120A000	■ Arbeits- und Berufsbekleidung, Herstellung	300
14 130A000	■ Sonstige Oberbekleidung, Herstellung	1.736
14 131A000	■ Herren- und Knabenoberbekleidung, Herstellung	511
14 132A000	■ Damenoberbekleidung, Herstellung	1.081
14 132A750	■ Modeateliers	176
14 133A000	■ Gewirkte und gestrickte Oberbekleidung, Herstellung	204
14 140A000	■ Wäsche, Herstellung	343
14 141A000	■ Wäsche, gewebt (ohne Miederwaren), Herstellung	98
14 142A000	■ Wäsche (gewirkte und gestrickte), Herstellung	149
14 143A000	■ Miederwaren, Herstellung	55
14 190A000	■ Bekleidung und Bekleidungs-zubehör (a. n. g.)	1.002
14 190A300	■ Sportbekleidung, Herstellung	187
14 190A330	■ Kopfbedeckungen, Herstellung	105
14 190A360	■ Bekleidung und Bekleidungs-zubehör für Kinder, Herstellung	155
14 190A420	■ Kinderbekleidung, Herstellung	71
14 190A450	■ Fertigerzeugnisse (gewirkt und gestrickt), (a. n. g.), Herstellung	213
14 190A540	■ Wirk- und Strickwaren, Herstellung	111
14 190A570	■ Bekleidungs-zubehör (a. n. g.), Herstellung	292

Bestell-Nr.	Adressgruppe	Stück
14 190A690	■ Bekleidungs-zubehör, Herstellung	92
14 200A000	■ Pelzwaren, Herstellung	191
14 200A300	■ Kürschnereien	126
14 300A000	■ Gewirkte und gestrickte Bekleidung, Herstellung	220
14 310A000	■ Strumpfwaren, Herstellung	78
14 390A000	■ Bekleidung aus gewirktem und gestricktem Stoff, sonstige, Herstellung	134

MARKT 15

Bestell-Nr.	Adressgruppe	Stück
15 000A000	Leder, Lederwaren und Schuhe, Herstellung	2.598
15 000E010	ein Entscheider pro Adresse	2.463
15 100A000	■ Leder und Lederwaren (ohne Lederbekleidung), Herstellung	1.547
15 110A000	■ Leder- und Lederfaserstoffherstellung, Zu-richtung und Färben von Fellen	126
15 120A000	■ Lederverarbeitung (ohne Herstellung von Lederbekleidung)	1.422
15 120A500	■ Sattlereien	707
15 200A000	■ Schuhe und Schuhteile, Herstellung	1.042
15 200A570	■ Schuhe (Maßanfertigung), Herstellung	671

MARKT 16

Bestell-Nr.	Adressgruppe	Stück
16 000A000	Holz-, Flecht-, Korb- und Korkwaren (ohne Möbel), Herstellung	25.454
16 000E010	ein Entscheider pro Adresse	22.704
16 100A000	■ Säge-, Hobel- und Holzimprägnierwerke	2.694
16 100A420	■ Parkettfußboden, Herstellung	54
16 200A000	■ Sonstige Holz-, Kork-, Flecht- und Korbwaren (ohne Möbel), Herstellung	23.003
16 210A000	■ Furnier-, Sperrholz-, Holzfasernplatten- und Holzspanplattenwerke	332
16 210A300	■ Furnier-, Sperrholz- und Holzfasernplattenwerke	236
16 210A360	■ Furnierwerke	64
16 210A450	■ Holzspanplatten (nicht mineralisch gebundene Isolier- und Leichtbauplatten), Herstellung	76
16 220A000	■ Parketttafeln, Herstellung	371

Bestell-Nr.	Adressgruppe	Stück
16 230A000	■ ■ ■ Konstruktionsteile, Fertigbauteile, Fertigteilbauten aus Holz, Herstellung	19.463
16 230A300	■ ■ ■ Saunabauunternehmen und Vertrieb	200
16 230A330	■ ■ ■ Holzfenster, Herstellung	585
16 230A360	■ ■ ■ Holztüren, Herstellung	347
16 230A390	■ ■ ■ Tischlereien, Schreinereien	15.833
16 230A420	■ ■ ■ Holzleisten, Herstellung	65
16 230A450	■ ■ ■ Bausätze für Fertigteilbauten aus Holz, Herstellung	266
16 240A000	■ ■ ■ Verpackungsmittel und Lagerbehälter aus Holz, Herstellung	898
16 240A300	■ ■ ■ Holzkisten, Herstellung	199
16 240A400	■ ■ ■ Holzfässer, -bottiche und -kübel, Herstellung	127
16 290A000	■ ■ ■ Holzwaren sowie Kork-, Flecht- und Korbwaren (a. n. g.), Herstellung	2.618
16 290A300	■ ■ ■ Holzwarenherstellung (ohne Herstellung von Möbeln), (a. n. g.)	1.733
16 290A330	■ ■ ■ ■ ■ Holzzäune, Herstellung	65
16 290A360	■ ■ ■ ■ ■ Zaunanlagen, Herstellung	188
16 290A420	■ ■ ■ ■ ■ Drechslereien	399
16 290A570	■ ■ ■ ■ ■ Brennholzpellets u. Ä. aus Pressholz, Herstellung	308
16 290A600	■ ■ ■ ■ ■ Kork-, Flecht- und Korbwaren, Herstellung	139

MARKT 17

17 000A000	Papiergewerbe, Pappe und Papierwaren, Herstellung	2.701
17 000E010	ein Entscheider pro Adresse	2.475
17 100A000	■ ■ ■ Holzstoffe, Zellstoffe, Papier, Karton und Pappe, Herstellung	645
17 110A000	■ ■ ■ Holzstoffe und Zellstoffe, Herstellung	68
17 120A000	■ ■ ■ Papier, Karton und Pappe, Herstellung	578
17 120A300	■ ■ ■ ■ ■ Papier, Herstellung	76
17 200A000	■ ■ ■ Papier-, Pappe- und Kartonwaren, Herstellung	2.185
17 210A000	■ ■ ■ Wellpapier und -pappe sowie Produkte aus Papier, Karton und Pappe, Herstellung	1.004
17 210A330	■ ■ ■ ■ ■ Kartonagen, Herstellung	234
17 210A390	■ ■ ■ ■ ■ Wellpappe, Herstellung	104
17 220A000	■ ■ ■ Haushalts-, Hygiene- und Toilettenartikel aus Zellstoff und Papier, Herstellung	137

Bestell-Nr.	Adressgruppe	Stück
17 230A000	■ ■ ■ Schreibwaren und Bürobedarf aus Papier, Karton und Pappe, Herstellung	320
17 290A000	■ ■ ■ Papier-, Karton- und Pappenwaren, sonstige	490
17 290A300	■ ■ ■ ■ ■ Etiketten, Herstellung	226

MARKT 18

18 000A000	Druckerzeugnisse, Vervielfältigung von bespielten Ton-, Bild- und Datenträgern, Herstellung	17.492
18 000E010	ein Entscheider pro Adresse	16.297
18 100A000	■ ■ ■ Druckgewerbe	16.533
18 110A000	■ ■ ■ Zeitungsdruckereien	445
18 120A000	■ ■ ■ Drucken (a. n. g.)	9.660
18 120A300	■ ■ ■ ■ ■ Kalender, Herstellung	56
18 120A330	■ ■ ■ ■ ■ Buchdruckereien	1.647
18 120A360	■ ■ ■ ■ ■ Endlos- und Formulardruckereien	204
18 120A480	■ ■ ■ ■ ■ Landkartendruckereien	52
18 120A510	■ ■ ■ ■ ■ Offset- und Steindruckereien	1.755
18 120A570	■ ■ ■ ■ ■ Siebdruckereien	432
18 130A000	■ ■ ■ Druck- und Mediovorstufen	5.151
18 130A330	■ ■ ■ ■ ■ Klischees, Herstellung	76
18 130A360	■ ■ ■ ■ ■ Prägungen, Herstellung	82
18 130A390	■ ■ ■ ■ ■ Satz- und Druckvorlagen, Herstellung	1.131
18 130A420	■ ■ ■ ■ ■ Licht- und Fotopausen, Herstellung	134
18 130A450	■ ■ ■ ■ ■ Reproduktionen, Herstellung	598
18 130A480	■ ■ ■ ■ ■ Druckgewerbe, sonstiges	1.385
18 140A000	■ ■ ■ Binden von Druckerzeugnissen und damit verbundene Dienstleistungen	1.740
18 140A300	■ ■ ■ ■ ■ Buchbindereien	1.095
18 140A400	■ ■ ■ ■ ■ Lackierungen und Kaschierungen, Herstellung	50
18 200A000	■ ■ ■ Ton-, Bild- und Datenträgervervielfältigung	854
18 200A300	■ ■ ■ ■ ■ Tonträgervervielfältigung	331
18 200A350	■ ■ ■ ■ ■ Bildträgervervielfältigung	153
18 200A400	■ ■ ■ ■ ■ Datenträgervervielfältigung	225

Bestell-Nr.	Adressgruppe	Stück
MARKT 19		
19 000A000	Kokereien und Mineralölverarbeitung	417
19 000E010	ein Entscheider pro Adresse	369
19 200A000	■ Mineralölverarbeitung	400
MARKT 20		
20 000A000	Chemische Industrie	5.759
20 000E010	ein Entscheider pro Adresse	4.871
20 100A000	■ Chemische Grundstoffe, Düngemittel und Stickstoffverbindungen, Kunststoffe und synthetischer Kautschuk, Herstellung	2.208
20 110A000	■ Industriegase, Herstellung	116
20 120A000	■ Farbstoffe und Pigmente, Herstellung	70
20 130A000	■ Anorganische Grundstoffe und Chemikalien, Herstellung	288
20 140A000	■ Organische Grundstoffe und Chemikalien, sonstige, Herstellung	412
20 140A350	■ Alkoholbrennereien	183
20 150A000	■ Düngemittel und Stickstoffverbindungen, Herstellung	147
20 150A350	■ Düngemittel, Herstellung	56
20 160A000	■ Kunststoffe (in Primärformen), Herstellung	999
20 160A300	■ Acrylglasverarbeitung	82
20 160A350	■ Kunststoffe, Herstellung	114
20 160A550	■ Kunststoffroh- und Hilfsstoffe, Herstellung	83
20 200A000	■ Schädlingsbekämpfungs- und Pflanzenschutzmittel, Herstellung	169
20 200A300	■ Desinfektionsmittel, Herstellung	71
20 300A000	■ Anstrichmittel, Druckfarben und Kitten, Herstellung	727
20 300A350	■ Farben, Herstellung	156
20 300A400	■ Lacke, Herstellung	149
20 300A450	■ Kitt und Dichtungsmasse, Herstellung	53
20 400A000	■ Seifen, Wasch-, Reinigungs- und Körperpflegemittel, Herstellung	1.560
20 410A000	■ Seifen, Wasch-, Reinigungs- und Poliermittel, Herstellung	520
20 410A360	■ Seifen, Herstellung	57
20 410A780	■ Spezielle Putz- und Pflegemittel, Herstellung	64

Bestell-Nr.	Adressgruppe	Stück
20 420A000	■ Duft- und Körperpflegemittel, Herstellung	1.016
20 420A300	■ Allgemeine Körperpflegemittel, Herstellung	109
20 420A570	■ Kosmetika und Parfümartikel, Herstellung	379
20 420A630	■ Hand- und Nagelpflege, Herstellung	59
20 420A720	■ Pflegende Kosmetika, Herstellung	77
20 500A000	■ Chemische Erzeugnisse (a. n. g.), Herstellung	1.265
20 510A000	■ Pyrotechnische Erzeugnisse, Herstellung	104
20 520A000	■ Klebstoffe, Herstellung	143
20 520A300	■ Klebstoffe und Leime, Herstellung	70
20 590A000	■ Sonstige chemische Erzeugnisse (a. n. g.), Herstellung	854
20 590A330	■ Bautenschutzmittel, Herstellung	95
20 590A360	■ Holzschutzmittel, Herstellung	47
20 590A420	■ Fotochemische Erzeugnisse, Herstellung	124
20 600A000	■ Chemiefasern, Herstellung	96
MARKT 21		
21 000A000	Pharmazeutische Erzeugnisse, Herstellung	1.702
21 000E010	ein Entscheider pro Adresse	1.525
21 100A000	■ Pharmazeutische Grundstoffe, Herstellung	332
21 200A000	■ Sonstige pharmazeutische Erzeugnisse, Herstellung	1.108
21 200A350	■ Homöopathische Präparate, Herstellung	98
21 200A450	■ Biologische Präparate, Herstellung	85
21 200A500	■ Chemisch-pharmazeutische Präparate, Herstellung	102

Bestell-Nr.	Adressgruppe	Stück
MARKT 22		
22 000A000	Gummi- und Kunststoffgewerbe, Herstellung	10.631
22 000E010	ein Entscheider pro Adresse	9.187
22 100A000	■ Gummiwaren, Herstellung	1.641
22 110A000	■ Herstellung und Runderneuerung von Bereifungen	591
22 110A300	■ ■ Bereifungen, Herstellung	62
22 110A400	■ ■ Runderneuerung von Bereifungen	436
22 190A000	■ Gummiwaren (a. n. g.), Herstellung	961
22 190A480	■ ■ Technische Gummiwaren, Herstellung	185
22 200A000	■ Kunststoffwaren, Herstellung	9.170
22 210A000	■ Platten, Folien, Schläuche und Profile aus Kunststoff, Herstellung	1.823
22 210A330	■ ■ Kunststoffbeschichtung, Herstellung	145
22 210A360	■ ■ Kunststoffhalbzeug, Herstellung	80
22 210A390	■ ■ Kunststoffplatten, Herstellung	62
22 210A450	■ ■ Kunststoffschläuche, Herstellung	65
22 210A480	■ ■ Kunststofffolien, Herstellung	191
22 210A510	■ ■ Kunststoffrohre und -zäune, Herstellung	60
22 220A000	■ Verpackungsmittel aus Kunststoff, Herstellung	1.187
22 220A300	■ ■ Kunststoffbehälter, Herstellung	130
22 220A450	■ ■ Kunststoffverpackungen und -folien, Herstellung	325
22 230A000	■ Baubedarfsartikel aus Kunststoff, Herstellung	1.841
22 230A300	■ ■ Kunststofftüren, Herstellung	203
22 230A330	■ ■ Kunststoffbeläge, Herstellung	51
22 230A390	■ ■ Kunststofffenster, Herstellung	500
22 230A510	■ ■ Bodenbeläge auf textiler Unterlage, Herstellung	51
22 290A000	■ Sonstige Kunststoffwaren, Herstellung	3.398
22 290A300	■ ■ Technische Kunststoffteile, Herstellung	1.163
22 290A420	■ ■ Fertigerzeugnisse aus Kunststoff, Herstellung	974
22 290A450	■ ■ ■ Andenken und Geschenkartikel, Herstellung	128
22 290A540	■ ■ ■ Kunststoffbuchstaben und -schilder, Herstellung	65
22 290A600	■ ■ ■ Kunststofffertigerzeugnisse, Herstellung	130
22 290A660	■ ■ ■ Kunststoffschweißereien	58
22 290A690	■ ■ ■ Schaumstoffverarbeitung, Herstellung	88
22 290A750	■ ■ ■ Bilderrahmen, Herstellung	108

Bestell-Nr.	Adressgruppe	Stück
MARKT 23		
23 000A000	Glas und Glaswaren, Keramik, Herstellung und Verarbeitung von Steinen und Erden	13.748
23 000E010	ein Entscheider pro Adresse	12.064
23 100A000	■ Glasverarbeitung und -herstellung	2.125
23 110A000	■ ■ Flachglas, Herstellung	142
23 120A000	■ ■ Flachglasveredelung und -bearbeitung	886
23 120A330	■ ■ ■ Spiegelglas und Spiegel, Herstellung	73
23 120A390	■ ■ ■ Flachglasveredelung	52
23 120A450	■ ■ ■ Gasmalereien	117
23 120A480	■ ■ ■ Glasschleifereien	176
23 120A510	■ ■ ■ Isolierglas, Herstellung	107
23 130A000	■ Hohlglas, Herstellung	436
23 130A300	■ ■ Glasbehältnisse, Herstellung	346
23 130A390	■ ■ ■ Glasbläsereien	78
23 130A420	■ ■ ■ Aquarien, Terrarien und Zubehör, Herstellung	50
23 130A450	■ ■ ■ Trinkgläser und Tischzubehör aus Glas, Herstellung	66
23 140A000	■ Glasfaserherstellung und Glasfaserwaren, Herstellung	131
23 140A350	■ ■ Isolierglasfasern, Herstellung	61
23 190A000	■ Herstellung, Veredelung und Bearbeitung von sonstigem Glas einschließlich technischen Glaswaren	671
23 190A480	■ ■ Glasapparate und -instrumente, Herstellung	51
23 200A000	■ Feuerfeste und keramische Werkstoffe, Herstellung	184
23 200A300	■ Geformte, feuerfeste und keramische Werkstoffe, Herstellung	113
23 300A000	■ Keramische Baumaterialien, Herstellung	402
23 310A000	■ Wand-, Bodenfliesen und -platten, Herstellung	111
23 320A000	■ Ziegeleien, Herstellung von sonstiger Baukeramik	299
23 320A300	■ ■ Ziegeleien	189
23 320A500	■ ■ Baukeramik (a. n. g.), Herstellung	69
23 400A000	■ Sonstige Porzellan- und keramische Erzeugnisse, Herstellung	1.105
23 410A000	■ Keramische Haushaltswaren und Ziergegenstände, Herstellung	653
23 410A300	■ ■ Haushaltswaren und Ziergegenstände aus Porzellan, Herstellung	159

Bestell-Nr.	Adressgruppe	Stück
23 410A400	■ ■ ■ Haushaltswaren und Ziergegenstände aus Steingut, Steinzeug und Feinsteinzeug, Herstellung	62
23 410A450	■ ■ ■ Haushaltswaren und Ziergegenstände aus Ton sowie Töpferwaren, Herstellung	289
23 410A500	■ ■ ■ ■ Gebrauchskeramik, Herstellung	54
23 420A000	■ ■ Sanitärkeramik, Herstellung	96
23 440A000	■ ■ Keramische Erzeugnisse für sonstige technische Zwecke, Herstellung	137
23 490A000	■ ■ Keramische Erzeugnisse (a. n. g.), Herstellung	150
23 500A000	■ ■ Zement, Kalk und gebrannter Gips, Herstellung	145
23 510A000	■ ■ Zement, Herstellung	80
23 520A000	■ ■ Kalk und gebrannter Gips, Herstellung	62
23 600A000	■ ■ Beton-, Zement- und Gipszeugnisse	3.956
23 610A000	■ ■ Beton-, Zement- und Kalksandsteinerzeugnisse für den Bau	2.665

Bestell-Nr.	Adressgruppe	Stück
23 690A000	■ ■ Beton-, Zement- und Gipszeugnisse (a. n. g.), Herstellung	432
23 690A300	■ ■ ■ Terrazzofußboden, Herstellung	71
23 700A000	■ ■ Naturstein Be- und Verarbeitung (a. n. g.)	5.545
23 700A300	■ ■ Steinbildhauereien und Steinmetzereien	4.361
23 700A350	■ ■ ■ Steinmetzbetriebe	1.575
23 700A400	■ ■ Sonstige Be- und Verarbeitung von Natursteinen	1.096
23 700A550	■ ■ ■ Natursteinplatten, Herstellung	67
23 900A000	■ ■ Schleifkörper und -mittel auf Unterlage sonstiger Erzeugnisse aus nichtmetallischen Mineralien (a. n. g.), Herstellung	772
23 910A000	■ ■ Schleifkörper und -mittel auf Unterlage, Herstellung	195
23 910A300	■ ■ ■ Diamantschleifkörper, Herstellung	58
23 910A350	■ ■ ■ Schleifmittel auf Unterlage, Herstellung	51



Höchstleistungen im Vertrieb:

Sales Solutions à la beDirect

Mehr im Web unter » www.besales.de oder telefonisch: 02131 109-794.

23 610A300	■ ■ ■ Fertigteilmbauten aus Beton für Hochbau, Herstellung	1.046
23 610A330	■ ■ ■ ■ Betonerzeugnisse (a. n. g.), Herstellung	357
23 610A360	■ ■ ■ ■ Beton- und Stahlbetonfertigteile, Herstellung	420
23 610A390	■ ■ ■ ■ Konstruktionsteile und Fertigbauteile aus Beton	1.351
23 610A420	■ ■ ■ ■ Baustoffe aus Bims, Herstellung	63
23 610A480	■ ■ ■ ■ Betonsteinwerke (inklusive Dachsteinwerke)	218
23 610A510	■ ■ ■ ■ Beton-, Leichtbau- und Waschbetonplatten, Herstellung	121
23 610A660	■ ■ ■ ■ Kunststeinerzeugnisse, Isolier- und Leichtbauplatten, Herstellung	337
23 610A690	■ ■ ■ ■ Kunststeinplatten, Herstellung	95
23 610A780	■ ■ ■ Kalksandstein, Herstellung	105
23 620A000	■ ■ Gipszeugnisse für den Bau, Herstellung	98
23 630A000	■ ■ Transportbeton, Herstellung	849
23 640A000	■ ■ Mörtel, Herstellung	197
23 650A000	■ ■ Faserzementwaren, Herstellung	64

23 910A450	■ ■ ■ Schleifkörper und Poliersteine, Herstellung	79
23 910A500	■ ■ ■ ■ Schleifkörper (ohne Diamantschleifkörper), Herstellung	53
23 990A000	■ ■ Nichtmetallische Mineralerzeugnisse (a. n. g.), Herstellung	567
23 990A540	■ ■ ■ Asphalt, Herstellung	144

Bestell-Nr.	Adressgruppe	Stück
MARKT 24		
24 000A000	Metallerzeugung und -bearbeitung	4.930
24 000E010	ein Entscheider pro Adresse	4.442
24 100A000	■ Roheisen, Stahl und Ferrolegierungen, Herstellung	1.039
24 100A350	■ ■ Edelstahlwerke	100
24 100A500	■ ■ Blech, Herstellung	92
24 200A000	■ Stahlrohre, Rohrform-, Rohrverschluss- und Rohrverbindungsstücke aus Eisen und Stahl, Herstellung	523
24 201A000	■ ■ Stahlrohre (ohne Präzisionsstahlrohre), Herstellung	198
24 201A400	■ ■ ■ Rohre, Eisen und Stahl	66
24 202A000	■ ■ Präzisionsstahlrohre, Herstellung	69
24 203A000	■ ■ Rohrform-, Rohrverschluss- und Rohrverbindungsstücke aus Eisen und Stahl, Herstellung	165
24 300A000	■ Sonstige Bearbeitung von Eisen und Stahl	564
24 320A000	■ ■ Kaltwalzwerke	70
24 330A000	■ ■ Kaltprofile, Herstellung	74
24 340A000	■ ■ Drahtherstellung (kaltgezogen)	255
24 400A000	■ NE-Metallerzeugung und -bearbeitung	1.310
24 410A000	■ ■ Edelmetallerzeugung und -bearbeitung	167
24 420A000	■ ■ Aluminiumerzeugung und -bearbeitung	485
24 420A300	■ ■ ■ Aluminiumerzeugung	105
24 420A400	■ ■ ■ Aluminiumbearbeitung	364
24 420A500	■ ■ ■ ■ Aluminiumprofile, Herstellung	84
24 430A000	■ ■ Blei-, Zink- und Zinnerzeugung und -bearbeitung	75
24 430A350	■ ■ ■ Blei-, Zink- und Zinnbearbeitung	52
24 440A000	■ ■ Kupfererzeugung und -bearbeitung	70
24 440A350	■ ■ ■ Kupferbearbeitung	53
24 450A000	■ ■ Sonstige NE-Metallerzeugung und -bearbeitung	381
24 450A400	■ ■ ■ Sonstige NE-Metallbearbeitung	296
24 500A000	■ Gießereiindustrie	1.176
24 510A000	■ ■ Eisengießereien	330
24 510A350	■ ■ ■ Gusseisen, Herstellung	110
24 510A400	■ ■ ■ ■ Graugießereien	56
24 520A000	■ ■ Stahlgießereien	135
24 530A000	■ ■ Leichtmetallgießereien	372
24 530A300	■ ■ ■ Leichtmetallgießereien für Aluminiumdruckguss	174
24 540A000	■ ■ Buntmetallgießereien	383

Bestell-Nr.	Adressgruppe	Stück
MARKT 25		
25 000A000	Metallverarbeitung	56.032
25 000E010	ein Entscheider pro Adresse	50.548
25 100A000	■ Stahl- und Leichtmetallbau	14.108
25 110A000	■ ■ Stahl- und Leichtmetallkonstruktionen	9.173
25 110A300	■ ■ ■ Stahl- und Leichtmetallkonstruktionen (ohne Grubenausbaukonstruktionen)	6.770
25 110A350	■ ■ ■ ■ Silobau	59
25 110A450	■ ■ ■ ■ Rollos, Herstellung	62
25 120A000	■ ■ Ausbauelemente aus Metall, Herstellung	2.833
25 120A300	■ ■ ■ Metallfenster, Herstellung	704
25 120A350	■ ■ ■ ■ Metalltüren, Herstellung	443
25 120A400	■ ■ ■ ■ Garagentore, Herstellung	77
25 200A000	■ Metalltanks und -behälter, Heizkörper und -kessel für Zentralheizungen, Herstellung	957
25 210A000	■ ■ Heizkörper für Zentralheizungen und Zentralheizungskessel, Herstellung	175
25 290A000	■ ■ Sammelbehälter, Tanks u. Ä. Behälter aus Metall, Herstellung	670
25 290A300	■ ■ ■ Tankanlageninstallation	229
25 300A000	■ Dampfkessel (ohne Zentralheizungskessel), Herstellung	1.324
25 300A400	■ ■ Rohrleitungsbauunternehmen	1.150
25 400A000	■ Waffen und Munition, Herstellung	198
25 500A000	■ Schmiede-, Press-, Zieh- und Stanzteile, Ringe und pulvermetallurgische Erzeugnisse, Herstellung	2.255
25 501A000	■ ■ Freiformschmiedestücke, Herstellung	475
25 501A350	■ ■ ■ Freiformschmiedestücke (leichte), Herstellung	59
25 502A000	■ ■ Gesenkschmieden	140
25 504A000	■ ■ Press-, Zieh- und Stanzteile (leichte), Herstellung	1.368
25 600A000	■ Oberflächenveredelung, Wärmebehandlung und Mechanik	29.113
25 610A000	■ ■ Oberflächenveredelungswerke und Härtereien	4.400
25 610A300	■ ■ ■ Eloxieranstanlen	62
25 610A360	■ ■ ■ Galvanisieranstanlen	134
25 610A390	■ ■ ■ Härtereien	110
25 610A450	■ ■ ■ Verchromungsanstanlen	88
25 610A510	■ ■ ■ Vernickelungsanstanlen	56
25 610A540	■ ■ ■ Verzinkereien	145
25 610A600	■ ■ ■ Vergoldereien	52
25 610A660	■ ■ ■ Gravieranstanlen	266
25 610A690	■ ■ ■ Stahlstichdruckereien und Gravuranstanlen	149

Bestell-Nr.	Adressgruppe	Stück
25 620A000	■ Mechanik (a. n. g.)	24.786
25 620A300	■ Schlossereien und Schweißereien	11.580
25 620A330	■ Schlossereien, gesamt	5.286
25 620A360	■ Kunstschlossereien	323
25 620A390	■ Schweißereien	856
25 620A420	■ Feinmechanische Werkstätten	749
25 620A450	■ Schleifereien und Drehereien	7.026
25 620A480	■ Drehereien	1.586
25 620A510	■ Schleifereien (a. n. g.)	640
25 620A540	■ Kunstschmieden	2.241
25 700A000	■ Schneidwaren, Werkzeuge, Schlösser und Beschläge, Herstellung	8.540
25 710A000	■ Schneidwaren und Bestecke aus unedlen Metallen, Herstellung	316
25 710A350	■ Messer, Herstellung	114
25 720A000	■ Schlösser und Beschläge aus unedlen Metallen, Herstellung	675
25 720A300	■ Beschläge, Herstellung	275
25 720A330	■ Baubeschläge, Herstellung	88
25 720A510	■ Möbelbeschläge, Herstellung	76
25 720A600	■ Türbeschläge, Herstellung	51
25 720A630	■ Schlösser, Herstellung	98
25 730A000	■ Werkzeug, Herstellung	7.166
25 731A000	■ Handwerkzeuge, Herstellung	636
25 732A000	■ Sägen und Maschinenwerkzeuge für Holz, Herstellung	148
25 733A000	■ Auswechselbare Werkzeuge für die Metallbearbeitung (a. n. g.), Herstellung	927
25 734A000	■ Geräte für die Landwirtschaft, Herstellung	139
25 735A000	■ Sonstige Werkzeuge, Herstellung	3.266
25 735A300	■ Werkzeuge für das Baugewerbe, Herstellung	102
25 735A350	■ Formkästen und Formen, Herstellung	2.609
25 735A400	■ Modellbaubetriebe	893
25 735A450	■ Präzisionswerkzeuge, Herstellung für Formen- und Modellbau, Herstellung	1.400
25 735A500	■ Präzisionswerkzeuge, Messgeräte und sonstige Maschinenwerkzeuge, Herstellung	416
25 900A000	■ Sonstige Eisen-, Blech- und Metallwaren, Herstellung	6.623
25 910A000	■ Fässer, Trommeln, Dosen, Eimer u. Ä. Behälter aus Metall, Herstellung	237

Bestell-Nr.	Adressgruppe	Stück
25 920A000	■ Verpackungen und Verschlüsse aus Metall, Herstellung	243
25 930A000	■ Drahtwaren, Ketten und Federn, Herstellung	1.286
25 930A300	■ Drahtwaren, Herstellung	938
25 930A360	■ Drahtgeflechte, Herstellung	60
25 930A480	■ Drahtgitter und -zäune, Herstellung	100
25 930A540	■ Ketten, Herstellung	60
25 930A570	■ Federn (technische), Herstellung	218
25 940A000	■ Schrauben und Nieten, Herstellung	774
25 940A300	■ Fasson- und Schraubendrehereien	152
25 940A400	■ Schrauben und Muttern, Herstellung	198
25 990A000	■ Metallwaren (a. n. g.), sonstige, Herstellung	3.990
25 991A000	■ Nicht elektrische Haushaltsartikel aus Metall, Herstellung	281
25 991A300	■ Aluminiumwaren, Herstellung	195
25 992A000	■ Panzerschränke und Tresoranlagen, Herstellung	84
25 993A000	■ Metallwarenherstellung (a. n. g.)	2.684
25 993A460	■ Schilder, Herstellung	485

MARKT 26

26 000A000	Datenverarbeitungsgeräte, elektronische und optische Erzeugnisse, Herstellung	15.262
26 000E010	ein Entscheider pro Adresse	13.248
26 100A000	■ Elektronische Bauelemente und Leiterplatten, Herstellung	4.243
26 110A000	■ Elektronische Bauelemente, Herstellung	4.048
26 111A000	■ Solarzellen und Solarmodule, Herstellung	266
26 119A000	■ Sonstige elektronische Bauelemente, Herstellung	3.288
26 119A300	■ Optoelektronische Bauelemente, Herstellung	91
26 119A340	■ Elektromechanische Bauelemente, Herstellung	434
26 119A420	■ Leiterplatten, Herstellung	118
26 119A580	■ Elektronische Induktoren (z. B. Drosselspulen, Transformatoren), Herstellung	92
26 119A620	■ Elektronische Anschlüsse, Herstellung	62
26 119A660	■ Elektronische Schalter und Schaltungen, Herstellung	193
26 120A000	■ Bestückte Leiterplatten, Herstellung	206

Bestell-Nr.	Adressgruppe	Stück
26 120A300	■ ■ ■ Ton-, Video-, Netzwerk- u. Ä. Karten für Geräte der automatisierten Datenverarbeitung, Herstellung	112
26 200A000	■ Datenverarbeitungs- und Peripheriegeräte, Herstellung	1.820
26 200A300	■ ■ Peripheriegeräte, Herstellung	79
26 200A380	■ ■ Baugruppen für OEM's, Herstellung	61
26 200A420	■ ■ CAD-System, Herstellung	85
26 300A000	■ Telekommunikationstechnik, Geräte und Einrichtungen, Herstellung	1.545
26 300A300	■ ■ Datenübertragungseinrichtungen, Herstellung	54
26 300A330	■ ■ Nachrichten- und Hochfrequenztechnik, Herstellung	160
26 300A480	■ ■ Fernmeldeanlagenbau und -technik, Herstellung	356
26 300A510	■ ■ Einbruch- oder Diebstahllarmgeräte und Feuermelder, Herstellung	247
26 300A540	■ ■ Alarmanlagen, Herstellung	138
26 300A570	■ ■ Telefonanrufbeantworter, Sende- und Empfangsantennen, Rundfunkstudioausrüstung, Herstellung	154
26 300A600	■ ■ Antennen, Herstellung	132
26 400A000	■ Geräte der Unterhaltungselektronik, Herstellung	613
26 400A300	■ ■ Rundfunkgeräte sowie phono- und videoteknische Geräte, Herstellung	412
26 400A420	■ ■ ■ Lautsprecher, Herstellung	57
26 500A000	■ Mess-, Kontroll-, Navigations- u. Ä. -instrumente und -vorrichtungen, Herstellung von Uhren	6.213
26 510A000	■ ■ Mess-, Kontroll-, Navigations- u. Ä. -instrumente und -vorrichtungen, Herstellung	5.880
26 511A000	■ ■ ■ Elektrische Mess-, Kontroll-, Navigations- u. Ä. -instrumente und -vorrichtungen, Herstellung	3.805
26 511A300	■ ■ ■ ■ Messwert- und Signalausgabegeräte, Herstellung	151
26 511A340	■ ■ ■ ■ Geräte und Systeme zum Steuern, Regeln und Melden	716
26 511A380	■ ■ ■ ■ Messgeräte- und Systeme für elektrische Größen, Herstellung	264
26 511A420	■ ■ ■ ■ Prüfgeräte und Tester, Herstellung	251
26 511A460	■ ■ ■ ■ Regelgeräte, Herstellung	112
26 512A000	■ ■ ■ Nicht elektrische Mess-, Kontroll-, u. Ä. -instrumente und -vorrichtungen, Herstellung	1.989

Bestell-Nr.	Adressgruppe	Stück
26 512A340	■ ■ ■ ■ Messgeräte und Systeme für nicht elektrische Größen, Herstellung	226
26 512A700	■ ■ ■ ■ Messwerkzeuge, Herstellung	62
26 513A000	■ ■ ■ Prüfmaschinen, Herstellung	141
26 513A350	■ ■ ■ ■ Mechanische Prüfmaschinen (ohne Auswuchtmaschinen), Herstellung	99
26 520A000	■ ■ Uhren, Herstellung	256
26 600A000	■ Bestrahlungs-, Elektrotherapiegeräte und elektromedizinische Geräte, Herstellung	702
26 600A350	■ ■ Hörgeräte, Herstellung	81
26 700A000	■ Optische und fotografische Instrumente und Geräte, Herstellung	939
26 700A300	■ ■ Optische Instrumente, Herstellung	253
26 700A390	■ ■ Kameras, Projektoren, Vergrößerer und -kleinerer einschließlich Objektiven, Herstellung	312
26 700A450	■ ■ ■ Film-, Kino- und Fernsehtechnik	169
26 700A570	■ ■ Optische Mess-, Kontroll-, Navigations- u. Ä. -instrumente und -vorrichtungen, Herstellung	123
26 800A000	■ Datenträger (magnetische und optische), Herstellung	305

MARKT 27

27 000A000	Elektrische Ausrüstungen, Herstellung	8.785
27 000E010	ein Entscheider pro Adresse	7.324
27 100A000	■ Elektromotoren, Generatoren, Transformatoren, Elektrizitätsverteilungs- und -schalteinrichtungen, Herstellung	3.111
27 110A000	■ ■ Elektromotoren, Generatoren und Transformatoren, Herstellung	1.089
27 110A300	■ ■ ■ Elektromotoren und Generatoren, Herstellung	310
27 110A400	■ ■ ■ Transformatoren, Herstellung	101
27 120A000	■ ■ Elektrizitätsverteilungs- und -schalteinrichtungen, Herstellung	2.065
27 120A350	■ ■ ■ Schaltanlagen, Herstellung	908
27 120A400	■ ■ ■ ■ Schaltschränke, Herstellung	291
27 120A450	■ ■ ■ ■ Verteilerschränke, Herstellung	51
27 200A000	■ Batterien und Akkumulatoren, Herstellung	125
27 300A000	■ Kabel und elektrisches Installationsmaterial, Herstellung	876
27 320A000	■ ■ Sonstige elektronische und elektrische Drähte und Kabel, Herstellung	515

Bestell-Nr.	Adressgruppe	Stück
27 320A300	■ ■ Kabel- und isolierte Drähte, Herstellung	169
27 330A000	■ ■ Elektroinstallationsmaterial, Herstellung	350
27 330A300	■ ■ Nicht stromführendes aus Kunststoff für Schalterabdeckungen, Herstellung	59
27 330A400	■ ■ Schalter, Steckdosen, Schränke zum elektrischen Schalten oder Steuern für die Stromverteilung, Herstellung	128
27 400A000	■ Elektrische Lampen und Leuchten, Herstellung	1.023
27 400A400	■ ■ Leuchten (elektrisch), Herstellung	214
27 400A550	■ ■ Scheinwerfer für Kraftfahrzeuge, Herstellung	98
27 400A650	■ ■ Fahrzeugelektronik, Herstellung	72
27 500A000	■ Haushaltsgeräte, Herstellung	595
27 510A000	■ ■ Haushaltsgeräte (elektrisch), Herstellung	394
27 510A540	■ ■ Elektrowärmegeräte für Haushalte und Großküchen, Herstellung	55
27 900A000	■ Elektrische Ausrüstungen (a. n. g.), sonstige, Herstellung	3.426
27 900A330	■ ■ Signal- und Sicherheitsgeräte, Herstellung	209
27 900A390	■ ■ Werbeleuchten, Leuchtschilder u. Ä., Herstellung	804
27 900A420	■ ■ Schilder und Leuchtreklame, Herstellung	416
27 900A450	■ ■ Lichtwerbeanlagen, Herstellung	206
27 900A570	■ Elektrische Ausrüstungsgegenstände für Schiffe, Flug- und Schienenfahrzeuge, Fahrzeuge (a. n. g.), Herstellung	111
27 900A630	■ ■ Elektroschweiß- und -lötgeräte, Herstellung	189

MARKT 28

28 000A000	Maschinenbau	23.116
28 000E010	ein Entscheider pro Adresse	18.228
28 100A000	■ Nicht wirtschaftszweigspezifische Maschinen, Herstellung	3.729
28 110A000	■ ■ Verbrennungsmotoren und Turbinen (ohne Motoren für Luft- und Straßenfahrzeuge), Herstellung	489
28 110A330	■ ■ Windturbinen, Herstellung	76
28 110A360	■ ■ Kolben, Kolbenringe, Vergaser und dergleichen sowie Ein- und Auslassventile für Kolbenverbrennungsmotoren, Herstellung	52

Bestell-Nr.	Adressgruppe	Stück
28 120A000	■ ■ Hydraulische und pneumatische Komponenten und Systeme, Herstellung	593
28 120A300	■ ■ Hydraulische Ausrüstung, Herstellung	358
28 120A350	■ ■ Ventile für Ölhydraulik und Pneumatik, Herstellung	123
28 130A000	■ ■ Pumpen und Kompressoren (a. n. g.), Herstellung	757
28 130A300	■ ■ Flüssigkeitspumpen, Herstellung	60
28 130A340	■ ■ Verdichter- und Vakuumpumpen, Herstellung	78
28 140A000	■ ■ Armaturen (a. n. g.), Herstellung	564
28 150A000	■ ■ Lager, Getriebe, Zahnräder und Antriebsselemente, Herstellung	1.386
28 150A300	■ ■ Getriebe, Herstellung	105
28 150A460	■ ■ Zahnräder und Verzahnungen, Herstellung	113
28 200A000	■ Sonstige Maschinen für unspezifische Verwendungen, Herstellung	10.298
28 210A000	■ ■ Öfen und Brenner, Herstellung	1.378
28 211A000	■ ■ Solarwärmekollektoren, Herstellung	905
28 211A300	■ ■ Solaranlagen, Herstellung	798
28 219A000	■ ■ Sonstige Öfen und Brenner, Herstellung	445
28 219A300	■ ■ Feuerungsanlagen, Herstellung	85
28 219A340	■ ■ Industrieöfen und Wärmeeerzeugungsanlagen, Herstellung	236
28 220A000	■ ■ Hebezeuge und Fördermittel, Herstellung	2.085
28 220A300	■ ■ Fördertechnik, Herstellung	766
28 220A340	■ ■ Aufzüge und maschinelle Einrichtungen für Theaterbühnen, Herstellung	93
28 220A420	■ ■ Krane und Hebezeuge, Herstellung	165
28 220A500	■ ■ Industrieroboter, Herstellung	91
28 230A000	■ ■ Büromaschinen, Herstellung	244
28 240A000	■ ■ Werkzeugherstellung, handgeführt mit Motorantrieb	225
28 240A300	■ ■ Elektrowerkzeuge (handgeführt), Herstellung	52
28 250A000	■ ■ Kälte- und lufttechnische Erzeugnisse, Herstellung	2.073
28 250A300	■ ■ Maschinen, Apparate und Anlagen zur Gaserzeugung, Herstellung	66
28 250A340	■ ■ Kältetechnikmaschinen, Herstellung	133
28 250A380	■ ■ Lüftungs- und Klimatechnikmaschinen, Herstellung	283
28 250A420	■ ■ Luft- und Entstaubungstechnikmaschinen, Herstellung	102

Bestell-Nr.	Adressgruppe	Stück
28 250A460	■ ■ ■ Wärmepumpen, Herstellung	75
28 250A500	■ ■ ■ Kühlanlagen, Herstellung	137
28 290A000	■ ■ ■ Sonstige nicht wirtschaftszweigspezifische Maschinen (a. n. g.), Herstellung	3.038
28 290A300	■ ■ ■ Maschinen, Apparate und Anlagen für die Brauch- und Abwasseraufbereitung, Herstellung	375
28 290A340	■ ■ ■ Oberflächentechnik, Herstellung	180
28 290A380	■ ■ ■ Verpackungsmaschinen, Herstellung	312
28 290A460	■ ■ ■ Waagen, Herstellung	98
28 290A540	■ ■ ■ Nicht elektrische Löt- und Schweißgeräte, Herstellung	119
28 290A580	■ ■ ■ ■ ■ Schweiß-, Schneid-, Lötgeräte und -maschinen, Herstellung	105
28 300A000	■ ■ Land- und forstwirtschaftliche Maschinen, Herstellung	574
28 300A300	■ ■ ■ Ackerschlepper (ohne Reparatur), Herstellung	91
28 300A420	■ ■ ■ Sonstige land- und forstwirtschaftliche Maschinen (ohne Reparatur), Herstellung	452
28 400A000	■ ■ ■ Werkzeugmaschinen, Herstellung	2.662
28 410A000	■ ■ ■ Metallbearbeitungswerkzeugmaschinen, Herstellung	1.610



Nur erstklassige Kontakte:

28 410A390	■ ■ ■ Fräs-, Bohr- und Sägemaschinen, Herstellung	56
28 410A480	■ ■ ■ Pressmaschinen, Industriescheren, Blechbearbeitungsmaschinen, Herstellung	68
28 490A000	■ ■ ■ Werkzeugmaschinen, sonstige, Herstellung	961
28 491A000	■ ■ ■ ■ ■ Werkzeugmaschinen zur Bearbeitung von Steinen, Beton und mineralischen Stoffen (a. n. g.), Herstellung	110
28 492A000	■ ■ ■ ■ ■ Werkzeugmaschinen zur Bearbeitung von harten Stoffen (a. n. g.)	395
28 492A300	■ ■ ■ ■ ■ Holzbe- und -verarbeitungsmaschinen, Herstellung	186
28 493A000	■ ■ ■ ■ ■ Maschinenspannzeuge und sonstiges Zubehör von Werkzeugmaschinen, Herstellung	175
28 499A000	■ ■ ■ ■ ■ Sonstige Werkzeugmaschinen (a. n. g.), Herstellung	196

Bestell-Nr.	Adressgruppe	Stück
28 900A000	■ ■ ■ Maschinen für sonstige Wirtschaftszweige, Herstellung	6.341
28 910A000	■ ■ ■ Walzwerk- und Gießereimaschinen, Herstellung	764
28 920A000	■ ■ ■ Bergwerk-, Bau- und Baustoffmaschinen, Herstellung	685
28 921A000	■ ■ ■ ■ ■ Bergwerkmaschinen, Herstellung	155
28 921A500	■ ■ ■ ■ ■ Werkzeuge für Bergwerkmaschinen, Herstellung	55
28 922A000	■ ■ ■ ■ ■ Bau- und Baustoffmaschinen, Herstellung	579
28 922A460	■ ■ ■ ■ ■ Werkzeuge für Baumaschinen, Herstellung	63
28 930A000	■ ■ ■ ■ ■ Maschinen für die Nahrungs- und die Tabakverarbeitung, Herstellung	886
28 930A330	■ ■ ■ ■ ■ Maschinen für Bäckereien, Konditoreien und die Nahrungsmittelindustrie, Herstellung	91
28 930A390	■ ■ ■ ■ ■ Maschinen und Einrichtungen für die Getränkeindustrie, Herstellung	84
28 930A450	■ ■ ■ ■ ■ Fleischverarbeitungsmaschinen und -einrichtungen, Herstellung	59
28 930A480	■ ■ ■ ■ ■ Großküchen- und gastwirtschaftliche Maschinen, Herstellung	56
28 930A660	■ ■ ■ ■ ■ Großküchenanlagenbau	78

beSelect

Entscheider der 2. Führungsebene

Mehr ab » [Seite 140](#)

28 940A000	■ ■ ■ Maschinen für die Textil- und die Lederverarbeitung, Herstellung	320
28 940A330	■ ■ ■ ■ ■ Textilmaschinen, Herstellung	66
28 950A000	■ ■ ■ ■ ■ Maschinen für die Papiererzeugung und -verarbeitung	201
28 960A000	■ ■ ■ ■ ■ Maschinen für die Verarbeitung von Kunststoffen und Kautschuk, Herstellung	500
28 960A400	■ ■ ■ ■ ■ Kunststoffherstellungs- und -verarbeitungs- maschinen	91
28 990A000	■ ■ ■ ■ ■ Maschinen für bestimmte Wirtschaftszweige (a. n. g.), Herstellung	3.015
28 990A300	■ ■ ■ ■ ■ Maschinen für das Druckgewerbe, Herstellung	174
28 990A620	■ ■ ■ ■ ■ Maschinen und Apparate für die chemische und verwandte Industrie, Herstellung	147

Bestell-Nr.	Adressgruppe	Stück
MARKT 29		
29 000A000	Auto- und Autoteileherstellung	4.887
29 000E010	ein Entscheider pro Adresse	4.081
29 100A000	■ Kraftwagen und Kraftwagenmotoren, Herstellung	617
29 101A000	■ Personenkraftwagen und Personenkraftwagenmotoren, Herstellung	320
29 102A000	■ Lastkraftwagen und Lastkraftwagenmotoren, Herstellung	180
29 200A000	■ Karosserien, Aufbauten und Anhänger, Herstellung	2.849
29 200A300	■ Container- und Transportbehälter, Herstellung	120
29 200A350	■ Autoanhänger, Herstellung	129
29 200A500	■ Karosseriebauunternehmen	1.227
29 200A550	■ Autotuning	256
29 300A000	■ Teile und Zubehör für Kraftwagen, Herstellung	1.486
29 310A000	■ Elektrische und elektronische Ausrüstungsgegenstände für Kraftwagen, Herstellung	175
29 320A000	■ Sonstige Teile und sonstiges Zubehör für Kraftwagen, Herstellung	1.121

Bestell-Nr.	Adressgruppe	Stück
MARKT 30		
30 000A000	Fahrzeugbau (a. n. g.)	2.306
30 000E010	ein Entscheider pro Adresse	1.790
30 100A000	■ Schiffs- und Bootsbau	738
30 110A000	■ Schiffsbau (ohne Boots- und Yachtbau)	285
30 110A300	■ Schiffswerften	93
30 120A000	■ Boots- und Yachtbau	378
30 200A000	■ Schienenfahrzeugbau	304
30 201A000	■ Lokomotiven und andere Schienenfahrzeuge, Herstellung	89
30 202A000	■ Eisenbahninfrastruktur, Herstellung	179
30 202A400	■ Signal-, Sicherheits- und Überwachungsgeräte für Verkehrseinrichtungen, Herstellung	108
30 300A000	■ Luft- und Raumfahrzeugbau	283
30 300A300	■ Flugzeugbau	80
30 900A000	■ Fahrzeuge (a. n. g.), Herstellung	699
30 910A000	■ Krafträder und Zubehör, Herstellung	158
30 910A300	■ Krafträder (ohne Kraftradteile), Herstellung	58

Bestell-Nr.	Adressgruppe	Stück
30 910A500	■ Kraftradteile und Zubehör, Herstellung	76
30 920A000	■ Fahrräder sowie Behindertenfahrzeuge, Herstellung	305
30 920A300	■ Fahrräder (ohne Fahrradteile), Herstellung	109
30 920A330	■ Fahrradteile und Zubehör, Herstellung	125
30 990A000	■ Sonstige Fahrzeuge (a. n. g.), Herstellung	208

Bestell-Nr.	Adressgruppe	Stück
MARKT 31		
31 000A000	Möbel, Herstellung	10.965
31 000E010	ein Entscheider pro Adresse	9.795
31 010A000	■ Büro- und Ladenmöbel, Herstellung	1.298
31 011A000	■ Büromöbel, Herstellung	255
31 012A000	■ Ladenmöbel und Objektmöbel (a. n. g.), Herstellung	1.019
31 012A300	■ Regale, Herstellung	53
31 020A000	■ Küchenmöbel, Herstellung	381
31 030A000	■ Matratzen, Herstellung	158
31 090A000	■ Sonstige Möbel, Herstellung	6.991
31 091A000	■ Polstermöbel (ohne Möbelpolstereien), Herstellung	1.574
31 091A300	■ Möbelpolstereien, Herstellung	1.100
31 099A000	■ Möbel (a. n. g.), sonstige, Herstellung	4.999
31 099A300	■ Ess- und Wohnzimmermöbel, Herstellung	365
31 099A340	■ Tische, Herstellung	67
31 099A380	■ Wohnzimmermöbel, Herstellung	61
31 099A460	■ Sitzmöbel (ohne Polstermöbel) für Ess-, Wohn- oder Schlafzimmer, Herstellung	260
31 099A500	■ Stühle, Herstellung	61
31 099A540	■ Gartenmöbel, Herstellung	53
31 099A580	■ Kleinmöbel, Herstellung	101
31 099A660	■ Schlafzimmermöbel, Herstellung	128

Bestell-Nr.	Adressgruppe	Stück
MARKT 32		
32 000A000	Sonstige Waren, Herstellung	22.234
32 000E010	ein Entscheider pro Adresse	20.071
32 100A000	■ Münzen, Schmuck u. Ä. Erzeugnisse, Herstellung	2.483
32 120A000	■ Schmuck, Gold- und Silberschmiedewaren (ohne Fantasieschmuck), Herstellung	2.203
32 120A300	■ Edelstein-, Schmuckstein- und Perlenbearbeitung	382
32 120A340	■ Edelstein- und Halbedelsteinbearbeitung	181
32 120A380	■ Schmuck aus Edelmetallen und Edelmetallplattierung	670
32 120A620	■ Gold- und Silberschmiedewaren (ohne Tafelgeräte und Bestecke), Herstellung	609
32 120A700	■ Tafelgeräte aus Edelmetall oder mit Edelmetall überzogen	81
32 120A860	■ Edelmetallerzeugnisse für technische Zwecke, Herstellung	50
32 130A000	■ Fantasieschmuck, Herstellung	217
32 130A350	■ Modeschmuck, Herstellung	105
32 200A000	■ Musikinstrumente, Herstellung	976
32 200A340	■ Klaviere (inklusive Pianos und Flügel), Herstellung	80
32 200A380	■ Orgelbau	174
32 200A460	■ Blasinstrumente, Herstellung	61
32 200A500	■ Geigenbau und Saiteninstrumentenbauer	187
32 300A000	■ Sportgeräte, Herstellung	619
32 400A000	■ Spielwaren, Herstellung	919
32 400A300	■ Automaten, Herstellung	50
32 400A380	■ Spielwaren (ohne Puppen), Herstellung	195
32 500A000	■ Medizinische und zahnmedizinische Apparate und Materialien, Herstellung	14.233
32 501A000	■ Medizintechnische Apparate und Materialien (a. n. g.), Herstellung	3.190
32 501A300	■ Ärztbedarf, Herstellung	88
32 501A420	■ Medizinmechanische Erzeugnisse, Herstellung	347
32 501A450	■ Ärztliche Instrumente, Herstellung	70
32 501A480	■ Chirurgische Instrumente, Herstellung	147
32 501A510	■ Augenoptische Erzeugnisse, Herstellung	1.518
32 501A720	■ Medizintechnische Geräte und Friseurstühle, Herstellung	69
32 502A000	■ Orthopädische Vorrichtungen, Herstellung	3.225
32 502A300	■ Orthopädie-Technik	2.136

Bestell-Nr.	Adressgruppe	Stück
32 502A340	■ Bandagen, Herstellung	82
32 502A380	■ Schuhtechnik	1.196
32 502A420	■ Werkstätten (orthopädische)	148
32 502A500	■ Schuhe (orthopädische), Herstellung	228
32 503A000	■ Zahn technische Laboratorien	7.707
32 503A300	■ Zahnärztebedarf, Herstellung	127
32 900A000	■ Erzeugnisse (a. n. g.)	3.084
32 910A000	■ Besen und Bürsten, Herstellung	243
32 910A400	■ Bürsten, Herstellung	87
32 990A000	■ Sonstige Erzeugnisse (a. n. g.), Herstellung	2.719
32 990A320	■ Lehrmittel, Herstellung	84
32 990A360	■ Schaufensterdekurationsartikel, Herstellung	52
32 990A420	■ Perückenmachereien	181
32 990A460	■ Wachserzeugnisse, Herstellung	200
32 990A500	■ Kerzen, Herstellung	72
32 990A520	■ Füllhalter, Kugelschreiber, Filzstifte und Stempel, Herstellung	468
32 990A640	■ Stempel, Herstellung	214
32 990A660	■ Sonstiger Bekleidungs Zubehör (a. n. g.)	94
32 990A720	■ Natürliche Schnitz- und Formstoffe, Tierausstopferien, Verarbeitung	103
32 990A740	■ Weihnachtsschmuck, Herstellung	62
32 990A760	■ Holzsärgen, Herstellung	104

MARKT 33

33 000A000	Maschinen und Ausrüstungen, Reparatur und Installation	16.531
33 000E010	ein Entscheider pro Adresse	11.063
33 100A000	■ Metallerzeugnisse, Maschinen und Ausrüstungen, Reparatur	12.204
33 110A000	■ Metallerzeugnisse, Reparatur	674
33 110A300	■ Metallwaren (a. n. g.), Reparatur	51
33 110A360	■ Reparatur von sonstigen Werkzeugen	55
33 110A480	■ Metallkonstruktionen (ohne Grubenausbaukonstruktionen, Gebäude und andere Bauwerke), Reparatur	142
33 110A560	■ Allgemeine mechanische Reparaturarbeiten an Metallerzeugnissen	96
33 110A580	■ Geräte für die Landwirtschaft, Reparatur	62

Bestell-Nr.	Adressgruppe	Stück	Bestell-Nr.	Adressgruppe	Stück
33 110A600	■ ■ ■ Schlösser und Beschläge aus unedlen Metallen, Reparatur	107	33 140A000	■ ■ Reparatur von elektrischen Ausrüstungen	592
33 120A000	■ ■ Maschinenreparatur	8.040	33 140A300	■ ■ Elektromotoren, Generatoren und Transformatoren, Reparatur	259
33 120A330	■ ■ ■ Instandhaltung und Reparatur von sonstigen land- und forstwirtschaftlichen Maschinen	2.322	33 140A460	■ ■ ■ Elektrische Ausrüstungen (a. n. g.), sonstige, Reparatur	134
33 120A345	■ ■ ■ Instandhaltung und Reparatur von Acker-schleppern	821	33 140A500	■ ■ ■ Elektrizitätsverteilungs- und -schalteinrichtungen, Reparatur	62
33 120A375	■ ■ ■ Allgemeine mechanische Reparatur, Instandhaltung, Service und Wartung von Maschinen, Schärfen von Messern und Werkzeugen	534	33 150A000	■ ■ ■ Instandhaltung und Reparatur von Schiffen, Booten und Yachten	481
33 120A405	■ ■ ■ Büromaschinen, Reparatur	785	33 150A300	■ ■ ■ Instandhaltung und Reparatur von Booten und Yachten	346
33 120A510	■ ■ ■ Sonstige Werkzeugmaschinen (a. n. g.), Reparatur	118	33 150A350	■ ■ ■ Instandhaltung und Reparatur von Schiffen (ohne Werksüberholung und Schiffsumbau)	89
33 120A600	■ ■ ■ Reparatur von Hebezeugen und Fördermitteln (ohne Aufzüge und Rolltreppen)	341	33 160A000	■ ■ ■ Instandhaltung und Reparatur von Luft- und Raumfahrzeugen	114
33 120A615	■ ■ ■ Pumpen und Kompressoren, Reparatur	230	33 170A000	■ ■ ■ Instandhaltung und Reparatur von Fahrzeugen (a. n. g.)	1.454
33 120A630	■ ■ ■ Bau- und Baustoffmaschinen, Reparatur	306	33 190A000	■ ■ ■ Ausrüstungen, sonstige, Reparatur	397
33 120A690	■ ■ ■ Reparatur von Verbrennungsmotoren und Turbinen (ohne Motoren für Luft- und Straßenfahrzeugen)	73	33 190A640	■ ■ ■ Holzwaren, Reparatur	57
33 120A720	■ ■ ■ Lager, Getriebe, Zahnräder und Antriebs-elemente, Reparatur	73	33 190A660	■ ■ ■ Paletten, Transportfässer u. Ä. Gegenstände aus Holz, Reparatur	125
33 120A735	■ ■ ■ Reparatur von sonstigen nicht wirtschafts-zweigspezifischen Maschinen (a. n. g.)	297	33 200A000	■ ■ Installation von Maschinen und Ausrüstungen (a. n. g.)	4.869
33 120A750	■ ■ ■ Industrielle Kälteanlagen und Luftreinigungs-anlagen, Reparatur	166	33 200A340	■ ■ ■ Metallkonstruktionen (ohne Grubenausbaukonstruktionen, Gebäude und andere Bauwerke), Installation	542
33 120A765	■ ■ ■ Maschinen für sonstige bestimmte Wirtschaftszweige (a. n. g.), Reparatur	79	33 200A440	■ ■ ■ Elektrische Ausrüstungen (a. n. g.), sonstige, Installation	259
33 120A780	■ ■ ■ Montage, Reparatur und Instandhaltung an Maschinen	1.357	33 200A490	■ ■ ■ Nachrichtentechnische Anlagen und Kommunikatonsysteme (Netzwerke), Installation	596
33 120A795	■ ■ ■ Werkzeugmaschinen für die Metallbearbeitung, Reparatur	56	33 200A520	■ ■ ■ Elektrizitätsverteilungs- und -schalteinrichtungen, Installation	190
33 120A810	■ ■ ■ Maschinen für das Ernährungsgewerbe und die Tabakverarbeitung, Reparatur	83	33 200A560	■ ■ ■ Elektromotoren, Generatoren und Transformatoren, Installation	50
33 130A000	■ ■ ■ Reparatur von elektronischen und optischen Geräten	617	33 200A570	■ ■ ■ EDV-Anlagen (Großrechner), Installation	250
33 130A300	■ ■ ■ Elektronische Bestrahlungs-, Elektrotherapie- und sonstige elektromedizinische Geräte, Reparatur	84	33 200A610	■ ■ ■ Industrielle Prozesssteuerungsanlagen (Montage), Herstellung	1.137
33 130A510	■ ■ ■ Medizintechnische Geräte, Reparatur	81	33 200A750	■ ■ ■ Hebezeuge und Fördermittel, Installation (ohne Aufzüge und Rolltreppen)	121
33 130A570	■ ■ ■ Instandhaltung und Reparatur von Prozesssteuerungsanlagen	79	33 200A770	■ ■ ■ Pumpen und Kompressoren, Installation	71

Bestell-Nr.	Adressgruppe	Stück
33 200A840	■ Kälteanlagen (auch industrielle) und Luftreinigungsanlagen, Installation	190
33 200A850	■ Nicht wirtschaftszweigspezifische Maschinen, (a. n. g.), sonstige, Installation	90
33 200A860	■ Maschinen für sonstige bestimmte Wirtschaftszweige (a. n. g.), Installation	173

MARKT 35

Bestell-Nr.	Adressgruppe	Stück
35 000A000	Energieversorgung	15.294
35 000E010	ein Entscheider pro Adresse	9.369
35 100A000	■ Elektrizitätsversorgung	11.205
35 110A000	■ Elektrizitätserzeugung	9.745
35 110A400	■ ■ Elektrizitätserzeugung aus Solaranlagen	138
35 111A000	■ ■ Elektrizitätserzeugung ohne Verteilung	1.273
35 111A400	■ ■ ■ Elektrizitätserzeugung aus erneuerbaren Trägern und sonstigen Energiequellen ohne Verteilung	474
35 112A000	■ ■ Elektrizitätserzeugung mit Fremdbezug zur Verteilung	3.223
35 112A300	■ ■ ■ Elektrizitätserzeugung aus Wärmekraft	581
35 112A500	■ ■ ■ Windkraftwerke	2.448
35 113A000	■ ■ ■ Elektrizitätserzeugung ohne Fremdbezug zur Verteilung	5.186
35 113A300	■ ■ ■ ■ Kernkraftwerke (ohne Fremdbezug zur Verteilung)	529
35 113A500	■ ■ ■ ■ Windkraftwerke (ohne Fremdbezug zur Verteilung)	4.443
35 120A000	■ Elektrizitätsübertragung	184
35 120A600	■ ■ Elektrizitätsübertragung aus erneuerbaren Energieträgern ohne Fremdbezug zur Verteilung	114
35 130A000	■ Elektrizitätsverteilung	1.015
35 130A300	■ ■ Stadtwerke	523
35 140A000	■ Elektrizitätshandel	281
35 200A000	■ Gasversorgung	2.981
35 210A000	■ Gaserzeugung	2.449
35 210A300	■ ■ Biogashersteller	858
35 212A000	■ ■ Gasfernversorgungswerke (mit Fremdbezug)	400
35 213A000	■ ■ Gasgewinnung und -erzeugung (ohne Fremdbezug)	1.171
35 220A000	■ Gasverteilung durch Rohrleitungen	175
35 300A000	■ Wärme- und Kälteversorgung	1.306

Bestell-Nr.	Adressgruppe	Stück
35 300A300	■ Wärmeheizkraftwerke (mit Fremdbezug)	368
35 300A350	■ Wärmefernheizwerke (mit Fremdbezug)	187
35 300A400	■ Wärmeheizkraftwerke (ohne Fremdbezug)	308
35 300A450	■ Wärmefernheizwerke (ohne Fremdbezug)	116
35 300A500	■ Wärmeverteilung ohne Erzeugung	157

MARKT 36

Bestell-Nr.	Adressgruppe	Stück
36 000A000	Wasserversorgung	990
36 000E010	ein Entscheider pro Adresse	531
36 001A000	■ Wassergewinnung (mit Fremdbezug zur Verteilung)	242
36 002A000	■ Wassergewinnung (ohne Fremdbezug zur Verteilung)	163
36 003A000	■ Wasserverteilung ohne Gewinnung	229

MARKT 37

Bestell-Nr.	Adressgruppe	Stück
37 000A000	Abwasserentsorgung	2.950
37 000E010	ein Entscheider pro Adresse	1.921
37 001A000	■ Sammelkanalisation	1.904
37 001A300	■ Kanalreinigung, -überwachung und -wartung	1.148
37 001A350	■ Toilettenvermietung	135
37 001A400	■ Klärgrubenentleerung	123
37 002A000	■ Kläranlagen	910

MARKT 38

Bestell-Nr.	Adressgruppe	Stück
38 000A000	Sammlung, Behandlung und Beseitigung von Abfällen, Rückgewinnung	10.354
38 000E010	ein Entscheider pro Adresse	8.534
38 100A000	■ Abfallsammlung	3.874
38 110A000	■ Abfallsammlung nicht gefährlicher Abfälle	3.534
38 110A300	■ ■ Müll- und Schuttabfuhr	225
38 110A350	■ ■ Aufbereitung und Sortierung von Bauabfällen	294
38 110A400	■ ■ Hausmüllabfuhr	178
38 110A450	■ ■ Gewerbe- und Industriemüllabfuhr	202
38 110A600	■ ■ Containerdienste und Muldentransporte	1.977
38 120A000	■ Sammlung gefährlicher Abfälle	637
38 120A400	■ ■ Benzin- und Fettabscheidereinigungen	72
38 120A450	■ ■ Sonderabfallsammlung und Transporte	327
38 200A000	■ Abfallbehandlung und -beseitigung	3.651

Bestell-Nr.	Adressgruppe	Stück
38 210A000	■ Abfallbehandlung und -beseitigung nicht gefährlicher Abfälle	2.823
38 210A300	■ Abfallbehandlungsanlagen nicht gefährlicher Abfälle, sonstige	841
38 210A340	■ Wertstoffsammlung und -aufbereitung	680
38 210A380	■ Städtereinigung und Entsorgungseinrichtungen	997
38 210A420	■ Kommunale Stadtreinigungsbetriebe	233
38 210A460	■ Fäkalien- und Schlammabfuhr	197
38 210A500	■ Abfalldeponien, Behandlung und Beseitigung nicht gefährlicher Abfälle	276
38 210A540	■ Biologische Abfallbeseitigung, Behandlung und Beseitigung nicht gefährlicher Abfälle	362
38 210A580	■ Kompostieranlagen	291
38 210A700	■ Thermische Abfallbeseitigung, Behandlung und Beseitigung nicht gefährlicher Abfälle	78
38 220A000	■ Beseitigung und Behandlung gefährlicher Abfälle	417
38 220A300	■ Abfallbehandlungsanlagen gefährlicher Abfälle, sonstige	147
38 220A340	■ Astbestentsorgung	119
38 220A500	■ Thermische Abfallbeseitigung, Behandlung und Beseitigung gefährlicher Abfälle	54
38 220A540	■ Abfalldeponien, Behandlung und Beseitigung gefährlicher Abfälle	62
38 300A000	■ Rückgewinnung	4.147
38 310A000	■ Zerlegen von Schiffs- und Fahrzeugwracks und anderen Altwaren	717
38 310A300	■ Zerlegen (mechanisch) von Schiffs- und Fahrzeugwracks und anderen Altwaren aus Eisen oder Stahl	527
38 310A340	■ Kraftfahrzeugverwertungsunternehmen	383
38 320A000	■ Werkstoffe (sortiert), Rückgewinnung	3.280
38 320A300	■ Recycling von Altmaterialien und textilen Reststoffen	194
38 320A340	■ Recycling von Altmaterialien und Reststoffen aus NE-Metallen, sonstige	208
38 320A380	■ Recycling von Altmaterialien und Reststoffen aus Glas	92
38 320A420	■ Recycling von Altmaterialien und Reststoffen aus Kunststoffen	430
38 320A460	■ Kunststoffabfälle, Aufbereitung und Bearbeitung	78

Bestell-Nr.	Adressgruppe	Stück
38 320A500	■ Recycling von Altmaterialien und Reststoffen (a. n. g.)	1.434
38 320A540	■ Aufbereitung und Sortierung von Elektro- und Elektronikgeräten	76
38 320A580	■ Recycling von Altmaterialien, sonstige, und Reststoffen (aus Eisen oder Stahl)	460
38 320A620	■ Recycling von Altmaterialien und Reststoffen (aus Papier, Karton und Pappe)	381
38 320A660	■ Aktenvernichtung	132

MARKT 39

Bestell-Nr.	Adressgruppe	Stück
39 000A000	Beseitigung von Umweltverschmutzungen und sonstige Entsorgung	929
39 000E010	ein Entscheider pro Adresse	419
39 000A300	■ Bodensanierung und Rekultivierung	401
39 000A350	■ Altlastensanierung	175
39 000A400	■ Sanierung von Bauwerken (Asbest u. Ä.)	213

MARKT 41

Bestell-Nr.	Adressgruppe	Stück
41 000A000	Hochbau	46.572
41 000E010	ein Entscheider pro Adresse	48.681
41 100A000	■ Bauträger, Erschließung von Grundstücken	15.972
41 101A000	■ Erschließung von unbebauten Grundstücken	1.931
41 102A000	■ Bauträger für Nichtwohngebäude	3.579
41 103A000	■ Bauträger für Wohngebäude	11.494
41 200A000	■ Bau von Gebäuden	30.532
41 201A000	■ Bau von Gebäuden (ohne Fertigteilbau)	18.424
41 201A300	■ Hochbau (ohne Fertigteilbau)	10.547
41 201A340	■ Glasbau-Unternehmen	253
41 201A380	■ Fassadenverkleidungsbau	1.039
41 201A420	■ Industriebau	512
41 201A500	■ Hochbau, große Bauvorhaben	198
41 201A540	■ Sportplatzbau	411
41 201A580	■ Sportstätten- und -anlagenbau	218
41 202A000	■ Errichtung von Fertigteilbauten	5.273
41 202A300	■ Errichtung selbst hergestellter Fertigteilbauten aus Holz	280

Bestell-Nr.	Adressgruppe	Stück
41 202A340	■ ■ ■ Fertigteilbauten aus Beton im Hochbau	1.369
41 202A420	■ ■ ■ ■ Fertighausbau und -vertrieb, bedeutendste	559
41 202A460	■ ■ ■ ■ Fertigbauelemente und Fertigbauteile, Herstellung	329
41 202A540	■ ■ ■ Fertigteilbauten aus Beton im Hochbau (aus fremdbezogenen Bausätzen)	1.380
41 202A580	■ ■ ■ ■ Montage von Fertigteilbauten aus Beton im Hochbau	809
41 202A620	■ ■ ■ Fertigteilbauten aus Holz im Hochbau (aus fremdbezogenen Bausätzen)	1.788
41 202A660	■ ■ ■ ■ Fertigholzhausbau	561
41 202A740	■ ■ ■ Errichtung von selbst vorgefertigten Metallgebäuden	196

MARKT 42

Bestell-Nr.	Adressgruppe	Stück
42 000A000	Tiefbau	16.541
42 000E010	ein Entscheider pro Adresse	14.019
42 100A000	■ Straßenbau und Bahnverkehrsstreckenbau	7.850
42 110A000	■ ■ Straßenbau	5.485
42 110A300	■ ■ ■ Asphaltierung	239
42 120A000	■ Eisenbahnverkehrsstreckenbau	309
42 130A000	■ Brücken- und Tunnelbau u. Ä.	2.055
42 130A300	■ ■ ■ Brückenbau	112
42 200A000	■ Leitungstief- und Kläranlagenbau	4.846
42 210A000	■ Rohrleitungstief-, Brunnen- und Kläranlagenbau	3.500
42 210A300	■ ■ ■ Rohrleitungs-, Brunnen- und Kläranlagenbau	383
42 210A340	■ ■ ■ Bau von Bewässerungssystemen (Kanälen)	156
42 210A380	■ ■ ■ Brunnenbau	841
42 210A420	■ ■ ■ Brunnenbau, Tiefenbohrung	345
42 210A460	■ ■ ■ Wasserversorgungsanlagenbau	97
42 210A500	■ ■ ■ Kläranlagenbau	208
42 210A540	■ ■ ■ Rohrleitungstiefbau	2.096
42 210A580	■ ■ ■ Kanalisationsbau	550
42 220A000	■ Kabelnetzleitungstiefbau	1.445
42 220A300	■ ■ ■ Kabelleitungstiefbau	197
42 220A350	■ ■ ■ Strom- und Kommunikationskabelnetzbau (innerstädtisch und über Land)	1.241
42 220A400	■ ■ ■ Kabellegereien	676
42 900A000	■ Tiefbau, sonstiger	4.890
42 910A000	■ Wasserbau	377

Bestell-Nr.	Adressgruppe	Stück
42 990A000	■ Tiefbau (a. n. g.), sonstiger	4.498

MARKT 43

Bestell-Nr.	Adressgruppe	Stück
43 000A000	Vorbereitende Baustellenarbeiten, Bauinstallation und sonstiges Ausbaugewerbe	335.414
43 000E010	ein Entscheider pro Adresse	302.516
43 100A000	■ Abbrucharbeiten und vorbereitende Baustellenarbeiten	12.014
43 110A000	■ ■ Abbrucharbeiten	2.921
43 110A300	■ ■ ■ Sprengungen	75
43 120A000	■ ■ ■ Vorbereitende Baustellenarbeiten	7.379
43 120A300	■ ■ ■ Erdbewegungsarbeiten	7.120
43 120A350	■ ■ ■ ■ Baggereien	1.368
43 130A000	■ ■ ■ Test- und Suchbohrungen	346
43 200A000	■ Bauinstallation	133.009
43 210A000	■ ■ Elektroinstallation	45.667
43 210A300	■ ■ ■ Beleuchtungs- und Signalanlagen für Straßen, Eisenbahnen, Flughäfen und Häfen, Installation	697
43 210A350	■ ■ ■ ■ Alarmanlagenmontagebetriebe	1.543
43 210A400	■ ■ ■ ■ Blitzschutzbau	474
43 220A000	■ ■ ■ Gas-, Wasser-, Heizungs- sowie Lüftungs- und Klimainstallation	56.874
43 220A300	■ ■ ■ ■ Klempnereien, Gas-, Wasser-, Heizungs- und Lüftungsinstallationen	37.440
43 220A340	■ ■ ■ ■ ■ Klempnereien, Gas- und Wasserinstallationen	23.650
43 220A380	■ ■ ■ ■ ■ Bauklempnereien	2.078
43 220A420	■ ■ ■ ■ ■ Sanitär-Anlagenbau	15.366
43 220A460	■ ■ ■ ■ ■ Installation von Heizungs-, Lüftungs-, Klima- und gesundheitstechnischen Anlagen	29.319
43 220A500	■ ■ ■ ■ ■ Klimaanlagen- und Lüftungsbau	3.626
43 220A540	■ ■ ■ ■ ■ Zentralheizungsbau	6.638
43 220A580	■ ■ ■ ■ ■ Ölheizungsbau	1.300
43 220A620	■ ■ ■ ■ ■ Gasheizungsbau	2.033
43 220A660	■ ■ ■ ■ ■ Elektroheizungsanlageninstallation (ohne Fußleistenheizungen)	263
43 290A000	■ ■ ■ Bauinstallation, sonstige	32.669
43 291A000	■ ■ ■ Dämmung gegen Kälte, Wärme, Schall und Erschütterung	24.359
43 291A300	■ ■ ■ ■ Spezialbau	960
43 291A340	■ ■ ■ ■ Akustikbau	1.054
43 291A380	■ ■ ■ ■ Kälteschutzbau	235

Bestell-Nr.	Adressgruppe	Stück	Bestell-Nr.	Adressgruppe	Stück
43 291A420	■■■ ■ Schallisolierung	176	43 341A300	■■■ ■ Entrostungs- und Korrosionsschutz	393
43 299A000	■■ ■ Bauinstallation (a. n. g.), sonstige	8.716	43 341A400	■■■ ■ Schildermalereien	100
43 299A300	■■■ ■ Installation von Aufzügen, Rolltreppen und Blitzableitern	448	43 341A500	■■■ ■ Industrienstriche	214
43 299A350	■■■ ■ Blitzableiterinstallation	100	43 342A000	■■ ■ Glasergewerbe	4.077
43 299A400	■■■ ■ Bauinstallation, sonstige (ohne Beleuchtungs- und Signalanlagen für Straßen und Eisenbahnen)	6.021	43 342A300	■■■ ■ Bauglasereien	314
43 299A450	■■■ ■ Jalousien- und Rollladenbau	2.275	43 390A000	■■ ■ Ausbau (a. n. g.), sonstiger	4.962
43 299A500	■■■ ■ Instandhaltung, Reparatur und Einbau von Aufzügen und Rolltreppen	253	43 390A300	■■ ■ Baureinigung	431
43 300A000	■ ■ Sonstiges Ausbaugewerbe	152.537	43 390A400	■■ ■ Ofen- und Herdsetzereien	1.750
43 310A000	■■ ■ Stuckateurgewerbe, Gipsereien und Verputzereien	12.565	43 390A500	■■■ ■ Ofensetzereien	837
43 320A000	■■ ■ Bautischlereien und -schlossereien	61.005	43 390A600	■■■ ■ Kaminbau	618
43 320A300	■■ ■ Bauschlossereien	2.724	43 900A000	■ ■ sonstige spezialisierte Bautätigkeiten	72.817
43 320A340	■■ ■ Innenausbaufirmen	5.940	43 910A000	■■ ■ Dachdeckereien und Zimmereien	32.969
43 320A380	■■ ■ Ladeneinrichtungsbau	855	43 911A000	■■ ■ Dachdeckereien und Bauspenglereien	13.426
43 320A460	■■ ■ Krankenhaus- und Laboreinrichtungsbau	161	43 912A000	■■ ■ Zimmereien und Ingenieurholzbau	19.055
43 320A540	■■■ ■ Laboreinrichtungen (reine)	58	43 912A400	■■■ ■ Treppenbau	1.353
43 320A580	■■ ■ Theaterausstattungsbau	54	43 912A500	■■■ ■ Dachstühle (vorgefertigt) aus Holz (serienmäßig), Errichtung	174
43 320A620	■■ ■ Ausbauelemente o. Ä. aus Holz (selbst hergestellt), Einbau	893	43 990A000	■■ ■ Sonstige spezialisierte Bautätigkeiten (a. n. g.)	40.999
43 320A660	■■ ■ Ausbauelemente aus Kunststoffen (selbst hergestellt), Einbau	289	43 991A000	■■ ■ Gerüstbau	4.640
43 320A700	■■ ■ Ausbauelemente aus Metall (selbst hergestellt), Einbau	455	43 992A000	■■ ■ Schornstein-, Feuerungs- und Industrieofenbau	1.477
43 320A750	■■ ■ Einbau/Montage von Fenstern, Türen u. Ä.	12.547	43 999A000	■■ ■ Baugewerbe (a. n. g.)	34.452
43 330A000	■■ ■ Fußboden-, Fliesen- und Plattenlegereien, Tapezierereien	50.107	43 999A300	■■■ ■ Außenschwimmbekken, Bau	76
43 330A300	■■ ■ Parkettlegereien	4.557	43 999A340	■■■ ■ Abdichtung gegen Wasser und Feuchtigkeit	5.893
43 330A340	■■ ■ Fliesen-, Platten- und Mosaiklegereien	24.564	43 999A380	■■■ ■ Feuchtigkeits- und Grundwasserisolierung	172
43 330A380	■■ ■ Estrichlegereien	4.407	43 999A420	■■■ ■ Schornsteinabdichtungen	105
43 330A420	■■ ■ Sonstige Fußbodenlegereien und -klebereien	9.234	43 999A460	■■■ ■ Swimmingpools (ohne Ausschachtung und Elektroinstallation), Einbau	735
43 330A460	■■■ ■ Fußbodenlegereien (Steinholz)	222	43 999A540	■■■ ■ Gebäudetrocknung	1.338
43 330A500	■■■ ■ Fußbodenlegereien (Kunststoff)	481	43 999A580	■■■ ■ Sonstiger Spezialhoch- und Tiefbau	12.311
43 330A540	■■■ ■ Fußbodenlegereien (Terrazzo)	161	43 999A620	■■■ ■ Schachtbau	253
43 330A580	■■ ■ Tapetenklebereien	641	43 999A660	■■■ ■ Fassadenreinigung	1.062
43 330A620	■■ ■ Raumausstattung (ohne ausgeprägten Schwerpunkt)	12.012	43 999A700	■■■ ■ Vermietung von Betonpumpen mit Bedienungspersonal	53
43 340A000	■■ ■ Maler- und Glasergewerbe	38.040	43 999A740	■■■ ■ Vermietung von sonstigen Baumaschinen und -geräten mit Bedienungspersonal	1.653
43 341A000	■■ ■ Maler- und Lackierergewerbe	33.854			

Bestell-Nr.	Adressgruppe	Stück
MARKT 45		
45 000A000	Autohandel und -reparatur	104.232
45 000E010	ein Entscheider pro Adresse	90.040
45 100A000	■ Kraftwagen, Handel	50.701
45 110A000	■ ■ Handel mit Kraftwagen mit einem Gesamtgewicht von 3,5 t oder weniger	42.028
45 110A300	■ ■ ■ Kraftwagen mit einem Gesamtgewicht von 3,5 t oder weniger, Handelsvermittlungen	1.012
45 110A340	■ ■ ■ Kraftwagen mit einem Gesamtgewicht von 3,5 t oder weniger, GH	1.231
45 110A380	■ ■ ■ Kraftwagen mit einem Gesamtgewicht von 3,5 t oder weniger, EH	39.437
45 110A381	■ ■ ■ ■ Alfa Romeo, PKW	159
45 110A382	■ ■ ■ ■ Audi, PKW	2.248
45 110A383	■ ■ ■ ■ BMW, PKW	672
45 110A384	■ ■ ■ ■ Citroen, PKW	806
45 110A385	■ ■ ■ ■ Daewoo, PKW	109
45 110A386	■ ■ ■ ■ Daihatsu, PKW	306
45 110A388	■ ■ ■ ■ Fiat, PKW	670
45 110A389	■ ■ ■ ■ Ford, PKW	1.817
45 110A390	■ ■ ■ ■ Honda, PKW	328
45 110A391	■ ■ ■ ■ Hyundai, PKW	192
45 110A392	■ ■ ■ ■ Isuzu, PKW	139
45 110A393	■ ■ ■ ■ Jaguar, PKW	135
45 110A394	■ ■ ■ ■ Kia, PKW	224
45 110A395	■ ■ ■ ■ Lada, PKW	104
45 110A396	■ ■ ■ ■ Lancia, PKW	179
45 110A397	■ ■ ■ ■ Mazda, PKW	520
45 110A398	■ ■ ■ ■ Mercedes, PKW	834
45 110A399	■ ■ ■ ■ Mitsubishi, PKW	491
45 110A400	■ ■ ■ ■ Nissan, PKW	458
45 110A401	■ ■ ■ ■ Opel, PKW	1.283
45 110A402	■ ■ ■ ■ Peugeot, PKW	523
45 110A403	■ ■ ■ ■ Porsche, PKW	101
45 110A404	■ ■ ■ ■ Renault, PKW	875
45 110A405	■ ■ ■ ■ Rover, PKW	149
45 110A406	■ ■ ■ ■ Saab, PKW	90
45 110A407	■ ■ ■ ■ SEAT, PKW	394
45 110A409	■ ■ ■ ■ Skoda, PKW	1.304
45 110A410	■ ■ ■ ■ Subaru, PKW	459
45 110A411	■ ■ ■ ■ Suzuki, PKW	677
45 110A412	■ ■ ■ ■ Toyota, PKW	672

Bestell-Nr.	Adressgruppe	Stück
45 110A413	■ ■ ■ ■ Volvo, PKW	433
45 110A414	■ ■ ■ ■ VW, PKW	2.276
45 110A418	■ ■ ■ ■ Smart, PKW	268
45 110A419	■ ■ ■ ■ Chevrolet, PKW	437
45 110A420	■ ■ ■ ■ PKW (Gebrauchtwagen), EH	3.538
45 190A000	■ ■ Kraftwagenhandel mit einem Gesamtgewicht von mehr als 3,5 t	5.612
45 190A300	■ ■ ■ Kraftwagen mit einem Gesamtgewicht von mehr als 3,5 t, Handelsvermittlungen	222
45 190A340	■ ■ ■ Kraftwagen mit einem Gesamtgewicht von mehr als 3,5 t, GH	517
45 190A380	■ ■ ■ Kraftwagen mit einem Gesamtgewicht von mehr als 3,5 t, EH	4.793
45 190A420	■ ■ ■ ■ LKW, EH	2.160
45 190A428	■ ■ ■ ■ ■ Magirus-Deutz (Iveco), LKW	107
45 190A433	■ ■ ■ ■ ■ MAN, LKW	169
45 190A438	■ ■ ■ ■ ■ Mercedes, LKW	574
45 190A460	■ ■ ■ ■ ■ LKW/Nutzfahrzeuge (Gebrauchtwagen), EH	781
45 190A500	■ ■ ■ ■ Wohnwagen, EH	348
45 200A000	■ Instandhaltung und Reparatur von Kraftwagen	42.828
45 200A300	■ ■ Vulkanisieranstalten (reine)	181
45 200A360	■ ■ Bremsendienste	183
45 200A420	■ ■ Zylinderschleifereien	81
45 200A480	■ ■ Autoglasereien	524
45 200A540	■ ■ Reparatur von Kraftwagenelektrik	2.274
45 200A600	■ ■ ■ Bosch-Dienste	233
45 201A000	■ ■ Lackierung von Kraftwagen	5.070
45 202A000	■ ■ Autowaschanlagen	4.312
45 202A300	■ ■ ■ Autowasch- und Pflegedienste	1.315
45 203A000	■ ■ ■ Instandhaltung und Reparatur von Kraftwagen mit 3,5 t oder weniger (ohne Lackierung und Autowäsche)	16.859
45 204A000	■ ■ ■ Instandhaltung und Reparatur von Kraftwagen von mehr als 3,5 t (ohne Lackierung und Autowäsche)	798
45 300A000	■ Kraftwagenteile und Zubehör, Handel	27.224
45 310A000	■ ■ Kraftwagenteile und Zubehör, GH	5.384
45 310A300	■ ■ ■ Handelsvermittlung auf der Großhandelsstufe (mit Kraftwagenteilen und -zubehör)	419
45 310A350	■ ■ ■ ■ Akkumulatoren, GH	78
45 320A000	■ ■ Kraftwagenteile und Zubehör, EH	22.564
45 320A300	■ ■ ■ Handelsvermittlung auf der Einzelhandelsstufe (mit Kraftwagenteilen und -zubehör)	658

Bestell-Nr.	Adressgruppe	Stück
45 320A350	■ ■ ■ Reifenhandlungen (reine)	3.090
45 400A000	■ Krafträder-, Teile- und Zubehörhandel sowie Instandhaltung und Reparatur	8.289
45 400A300	■ ■ Krafträder, Teile und Zubehör, Handelsvermittlungen	1.015
45 400A340	■ ■ Krafträder, Teile und Zubehör, GH	503
45 400A380	■ ■ Krafträder, Teile und Zubehör, EH	5.727
45 400A420	■ ■ ■ Motorräder und Mopeds, EH	1.876
45 400A424	■ ■ ■ ■ BMW, Moped/Motorrad	116
45 400A436	■ ■ ■ ■ Honda, Moped/Motorrad	184
45 400A440	■ ■ ■ ■ Kawasaki, Moped/Motorrad	128
45 400A444	■ ■ ■ ■ Suzuki, Moped/Motorrad	198
45 400A452	■ ■ ■ ■ Yamaha, Moped/Motorrad	216
45 400A456	■ ■ ■ ■ Zündapp, Moped/Motorrad	284
45 400A460	■ ■ Instandhaltung und Reparatur von Kraftködern	1.942

MARKT 46

46 000A000	Großhandel (ohne Kfz-Handel)	250.910
46 000E010	ein Entscheider pro Adresse	224.856
46 100A000	■ Handelsvermittlungen	81.798
46 110A000	■ ■ Landwirtschaftliche Grundstoffe, Rohstoffe, Tiere und Halbwaren, Handelsvermittlungen	2.007
46 110A300	■ ■ ■ Blumen und Pflanzen, Handelsvermittlungen	385
46 110A340	■ ■ ■ Lebende Tiere, Handelsvermittlungen	418
46 110A380	■ ■ ■ ■ Textile Rohstoffe und Halbwaren, Felle und Leder, Handelsvermittlungen	381
46 110A420	■ ■ ■ ■ Getreide, Saaten, Futtermittel und Rohrtabak, Handelsvermittlungen	635
46 110A460	■ ■ ■ ■ Getreide, Saaten und Futtermittel, Handelsvermittlungen	283
46 120A000	■ ■ Brennstoffe, Erze, Metalle und technische Chemikalien, Handelsvermittlungen	2.682
46 120A300	■ ■ ■ Brennstoffe und Mineralölerzeugnisse, Handelsvermittlungen	645
46 120A340	■ ■ ■ ■ Technische Chemikalien und Düngemittel, Handelsvermittlungen	917
46 120A380	■ ■ ■ ■ Erze, Eisen, Stahl und NE-Metalle, Handelsvermittlungen	627

Bestell-Nr.	Adressgruppe	Stück
46 120A420	■ ■ ■ Eisen-, Stahl- und NE-Metallhalbzeug, Handelsvermittlungen	300
46 130A000	■ ■ Holz, Baustoffe und Anstrichmittel, Handelsvermittlungen	7.583
46 131A000	■ ■ ■ Rohholz, Holzhalbwaren und Bauelemente, Handelsvermittlungen	2.143
46 132A000	■ ■ ■ Baustoffe und Anstrichmittel, Handelsvermittlungen	5.254
46 132A300	■ ■ ■ ■ Baustoffe und Bauelemente aus mineralischen Stoffen und Flachglas, Handelsvermittlungen	3.498
46 132A350	■ ■ ■ ■ Anstrichmittel und Farben, Handelsvermittlungen	256
46 132A400	■ ■ ■ ■ Chemisch-technische Erzeugnisse, Handelsvermittlungen	989
46 140A000	■ ■ Maschinen, technischer Bedarf, Wasser- und Luftfahrzeuge, Handelsvermittlungen	22.530
46 141A000	■ ■ ■ Maschinen und technischer Bedarf, Handelsvermittlungen	6.710
46 142A000	■ ■ ■ Wasser- und Luftfahrzeuge, Handelsvermittlungen	338
46 143A000	■ ■ ■ Rundfunk-, Fernseh- und phonotechnische Artikel, Handelsvermittlungen	1.114
46 144A000	■ ■ ■ Werkzeuge, Handelsvermittlungen	1.150
46 145A000	■ ■ ■ Büromaschinen und Software, Handelsvermittlungen	4.152
46 146A000	■ ■ ■ Landwirtschaftliche Maschinen, Handelsvermittlungen	1.316
46 147A000	■ ■ ■ Installationsbedarf für Gas, Wasser und Heizung, Handelsvermittlungen	2.161
46 149A000	■ ■ ■ Elektrotechnische und elektronische Erzeugnisse (a. n. g.), Handelsvermittlungen	3.443
46 150A000	■ ■ Möbel, Einrichtungs- und Haushaltsgegenstände, Eisen- und Metallwaren, Handelsvermittlungen	9.865
46 151A000	■ ■ ■ Möbel, Einrichtungsgegenstände und Antiquitäten, Handelsvermittlungen	2.485
46 152A000	■ ■ ■ Keramische Erzeugnisse, Glas- und Holzwaren, Handelsvermittlungen	561
46 153A000	■ ■ ■ Elektrische Haushaltsgeräte, Handelsvermittlungen	1.555

Bestell-Nr.	Adressgruppe	Stück	Bestell-Nr.	Adressgruppe	Stück
46 154A000	■ Eisen-, Metall- und Kunststoffwaren, Handelsvermittlungen	4.090	46 183A000	■ Spielwaren und Musikinstrumente, Handelsvermittlungen	546
46 155A000	■ Putz- und Reinigungsmittel, Handelsvermittlungen	766	46 184A000	■ Pharmazeutische Erzeugnisse, medizinische Artikel sowie Laborbedarf, Handelsvermittlungen	2.820
46 160A000	■ Textilien, Bekleidung, Schuhe und Lederwaren, Handelsvermittlungen	5.109	46 185A000	■ Kosmetische Erzeugnisse, Körperpflege- und Waschmittel, Handelsvermittlung	1.342
46 161A000	■ Meterware für Bekleidung und Wäsche, Handelsvermittlungen	110	46 186A000	■ Papier, Pappe, Schul-, Büro- und Werbeartikel, Verpackungsmittel und Tapeten, Handelsvermittlungen	2.287
46 162A000	■ Heimtextilien und Bodenbeläge, Handelsvermittlungen	993	46 187A000	■ Bücher, Zeitschriften, Zeitungen, Musikalien und sonstige Druckerzeugnisse, Handelsvermittlungen	1.406
46 163A000	■ Oberbekleidung, Handelsvermittlungen	1.109	46 187A300	■ Verlagsvertreter und -vertretungen	174
46 163A300	■ Oberbekleidung (ohne Bekleidungszubehör), Handelsvermittlungen	94	46 189A000	■ Waren (a. n. g.), sonstige, Handelsvermittlungen	2.018
46 163A400	■ Unterbekleidung, Handelsvermittlungen	91	46 189A300	■ Fahrräder, Fahrradteile und -zubehör, Sport- und Campingartikel, Handelsvermittlungen	1.121
46 164A000	■ Bekleidungszubehör, Handelsvermittlungen	229	46 189A400	■ Altmaterial und Reststoffe, Handelsvermittlungen	330
46 165A000	■ Schuhe, Lederwaren und Reisegepäck, Handelsvermittlungen	608	46 190A000	■ Waren (ohne ausgeprägten Schwerpunkt), Handelsvermittlungen	8.436
46 165A300	■ Schuhe, Handelsvermittlungen	194	46 200A000	■ Großhandel mit landwirtschaftlichen Grundstoffen und lebenden Tieren	9.825
46 165A400	■ Leder- und Täschnerwaren, Handelsvermittlungen	101	46 210A000	■ Getreide, Saaten, Rohtabak und Futtermittel, GH	3.694
46 170A000	■ Nahrungsmittel, Getränke und Tabakwaren, Handelsvermittlungen	4.463	46 210A300	■ Getreide und Futtermittel, GH	1.264
46 171A000	■ Zucker und Süßwaren, Handelsvermittlungen	215	46 210A350	■ Samen und Saaten, GH	247
46 172A000	■ Wein, Sekt und Spirituosen, Handelsvermittlungen	1.075	46 220A000	■ Blumen und Pflanzen, GH	2.171
46 179A000	■ Nahrungsmittel, Getränke und Tabakwaren, sonstige, Handelsvermittlungen	2.820	46 220A300	■ Blumen, GH	616
46 179A300	■ Obst, Gemüse und Kartoffeln, Handelsvermittlungen	357	46 230A000	■ Lebende Tiere, GH	3.211
46 179A340	■ Milch, Milcherzeugnisse, Eier und Fleisch, Handelsvermittlungen	382	46 230A300	■ Lebendes Vieh, GH	1.767
46 179A380	■ Kaffee, Tee, Kakao und Gewürze, Handelsvermittlungen	249	46 230A400	■ Zoologische Artikel, GH	205
46 179A420	■ Sonstige Getränke, Handelsvermittlungen	380	46 240A000	■ Häute, Felle und Leder, GH	291
46 179A460	■ Tiefkühlkost, Handelsvermittlungen	232	46 300A000	■ Nahrungsmittel, Getränke und Tabakwaren, GH	22.534
46 179A540	■ Sonstige Nahrungsmittel und Tabakwaren, Handelsvermittlungen	824	46 310A000	■ Obst, Gemüse und Kartoffeln, GH	2.573
46 180A000	■ Waren (a. n. g.), Handelsvermittlungen	14.781	46 310A300	■ Obst, Gemüse und Kartoffeln (frisch), GH	1.876
46 181A000	■ Feinmechanische, Foto- und optische Erzeugnisse, Handelsvermittlungen	805	46 310A350	■ Obst, Gemüse und Kartoffeln (haltbar gemacht), GH	104
46 182A000	■ Uhren, Edelmetallwaren und Schmuck, Handelsvermittlungen	791	46 320A000	■ Fleisch und Fleischwaren, GH	2.530
			46 330A000	■ Milch, Milcherzeugnisse, Eier, Speiseöle und Nahrungsfette, GH	901
			46 340A000	■ Getränke, GH	8.590
			46 340A300	■ Getränke (ohne ausgeprägten Schwerpunkt), GH	1.151
			46 340A340	■ Wein, Sekt und Spirituosen, GH	3.880
			46 340A380	■ Weine, GH	2.185

Bestell-Nr.	Adressgruppe	Stück	Bestell-Nr.	Adressgruppe	Stück
46 340A420	■ ■ ■ ■ Spirituosen, GH	379	46 430A000	■ ■ Foto- und optische Erzeugnisse, elektrische Haushaltsgeräte und Geräte der Unterhaltungselektronik, GH	11.022
46 340A460	■ ■ ■ ■ Getränke (a. n. g.), GH	1.993	46 431A000	■ ■ ■ ■ Foto- und optische Erzeugnisse, GH	1.214
46 340A500	■ ■ ■ ■ Bier, GH	635	46 431A300	■ ■ ■ ■ Foto- und Kinogeräte, fototechnisches und chemisches Material, GH	132
46 350A000	■ ■ ■ ■ Tabakwaren, GH	591	46 431A400	■ ■ ■ ■ Optische Erzeugnisse (ohne Laborbedarf und medizinische Artikel), sonstige, GH	76
46 360A000	■ ■ ■ ■ Zucker, Süß- und Backwaren, GH	1.071	46 432A000	■ ■ ■ ■ Elektrische Haushaltsgeräte, GH	7.633
46 360A350	■ ■ ■ ■ Süßwaren, GH	693	46 432A300	■ ■ ■ ■ Öfen und Herde, GH	52
46 360A400	■ ■ ■ ■ Backwaren, GH	340	46 432A400	■ ■ ■ ■ Haus- und Küchengeräte, GH	208
46 370A000	■ ■ ■ ■ Kaffee, Tee, Kakao und Gewürze, GH	838	46 432A500	■ ■ ■ ■ Elektrotechnischer Zubehör und Elektroinstallation, GH	5.241
46 370A300	■ ■ ■ ■ Kaffee, Tee und Kakao, GH	495	46 432A600	■ ■ ■ ■ Haushaltsnähmaschinen, GH	171
46 370A400	■ ■ ■ ■ Gewürze, GH	270	46 433A000	■ ■ ■ ■ Geräte der Unterhaltungselektronik, GH	2.924
46 380A000	■ ■ ■ ■ Sonstige Nahrungsmittel, GH	4.148	46 433A300	■ ■ ■ ■ Tonträger, GH	177
46 381A000	■ ■ ■ ■ Fisch und Fischerzeugnisse, GH	540	46 433A400	■ ■ ■ ■ Video, GH	50
46 382A000	■ ■ ■ ■ Mehl und Getreideprodukte, GH	130	46 440A000	■ ■ ■ ■ Glaswaren, keramische Erzeugnisse und Reinigungsmittel, GH	2.030
46 389A000	■ ■ ■ ■ Nahrungs- und Genussmittel (a. n. g.), GH	2.939	46 441A000	■ ■ ■ ■ Keramische Erzeugnisse und Glaswaren, GH	859
46 390A000	■ ■ ■ ■ Nahrungsmittel, Getränke und Tabakwaren (ohne ausgeprägten Schwerpunkt), GH	2.149	46 441A300	■ ■ ■ ■ Glas- und Porzellanwaren, GH	139
46 391A000	■ ■ ■ ■ Tiefgefrorene Nahrungsmittel, GH	334	46 442A000	■ ■ ■ ■ Wasch-, Putz- und Reinigungsmittel, GH	1.065
46 399A000	■ ■ ■ ■ Nahrungsmittel, Getränke und Tabakwaren (ohne ausgeprägten Schwerpunkt), sonstige, GH	1.586	46 442A300	■ ■ ■ ■ Seifen und Waschmittel, GH	137
46 399A300	■ ■ ■ ■ Feinkost und Delikatessen, GH	301	46 450A000	■ ■ ■ ■ Kosmetische Erzeugnisse und Körperpflegemittel, GH	2.027
46 399A420	■ ■ ■ ■ Cash & Carry-Märkte	212	46 450A300	■ ■ ■ ■ Parfümerie, GH	118
46 400A000	■ ■ ■ ■ Gebrauchs- und Verbrauchsgüter, GH	51.970	46 460A000	■ ■ ■ ■ Pharmazeutische Erzeugnisse und medizinische Hilfsmittel, GH	7.901
46 410A000	■ ■ ■ ■ Textilien, GH	4.996	46 461A000	■ ■ ■ ■ Pharmazeutische Erzeugnisse, GH	1.957
46 410A300	■ ■ ■ ■ Meterware für Bekleidung und Wäsche, GH	282	46 462A000	■ ■ ■ ■ Laborbedarf (medizinischer und orthopädischer), GH	5.728
46 410A480	■ ■ ■ ■ Heim- und Haustextilien, GH	1.764	46 462A300	■ ■ ■ ■ Ärzte- und Krankenhausbedarf, GH	656
46 410A600	■ ■ ■ ■ Kurzwaren und Garne, GH	89	46 462A340	■ ■ ■ ■ Laborbedarf, GH	452
46 410A630	■ ■ ■ ■ Dekorationsstoffe, GH	67	46 462A380	■ ■ ■ ■ Medizinische Geräte, GH	733
46 410A660	■ ■ ■ ■ Gardinen, GH	68	46 462A420	■ ■ ■ ■ Sanitätsartikel, GH	112
46 410A720	■ ■ ■ ■ Bettwaren, GH	127	46 462A500	■ ■ ■ ■ Dentalbedarf, GH	1.186
46 420A000	■ ■ ■ ■ Bekleidung und Schuh, GH	4.874	46 462A540	■ ■ ■ ■ Dentaldepots	145
46 421A000	■ ■ ■ ■ Bekleidung, GH	3.774	46 470A000	■ ■ ■ ■ Möbel, Teppiche, Lampen und Leuchten, GH	4.861
46 421A300	■ ■ ■ ■ Oberbekleidung, GH	1.583	46 470A300	■ ■ ■ ■ Lampen und Leuchten (elektrisch), GH	901
46 421A320	■ ■ ■ ■ Berufsbekleidung, GH	175	46 470A330	■ ■ ■ ■ Beleuchtungskörper, GH	421
46 421A340	■ ■ ■ ■ Damenkonfektion, GH	56			
46 421A360	■ ■ ■ ■ Herrenkonfektion, GH	54			
46 421A380	■ ■ ■ ■ Babyartikel und Kinderkonfektion, GH	73			
46 421A400	■ ■ ■ ■ Sport- und Regenbekleidung, GH	91			
46 421A460	■ ■ ■ ■ Bekleidungszubehör, GH	82			
46 421A580	■ ■ ■ ■ Unterbekleidung, Pullover u. Ä., GH	201			
46 421A600	■ ■ ■ ■ Unterwäsche und Wirkwaren, GH	54			
46 422A000	■ ■ ■ ■ Schuhe, GH	840			

Bestell-Nr.	Adressgruppe	Stück
46 470A360	■ ■ ■ ■ Möbel, Einrichtungsgegenstände, Antiquitäten und Teppiche (ohne Holz-, Korb-, Flecht- und Korkwaren), GH	3.300
46 470A390	■ ■ ■ ■ ■ Teppiche, GH	310
46 470A450	■ ■ ■ ■ ■ Kunstgewerbe, GH	161
46 470A480	■ ■ ■ ■ ■ Möbel, GH	644
46 480A000	■ ■ Uhren und Schmuck, GH	1.988
46 480A300	■ ■ ■ Uhren, GH	155
46 480A400	■ ■ ■ Gold- und Silberwaren, GH	245
46 490A000	■ ■ ■ Sonstige Gebrauchs- und Verbrauchsgüter, GH	16.216
46 491A000	■ ■ ■ Spielwaren und Musikinstrumente, GH	1.361
46 491A300	■ ■ ■ ■ Musikinstrumente, GH	111
46 491A400	■ ■ ■ ■ Spielwaren, GH	358
46 492A000	■ ■ ■ ■ Fahrrad, Fahrradteile und -zubehör, Sport- und Campingartikel, GH	2.582
46 492A300	■ ■ ■ ■ Waffen, GH	185
46 492A400	■ ■ ■ ■ Sport- und Campingartikel (ohne Campingmöbel), GH	487
46 492A500	■ ■ ■ ■ Fahrrad- und Ersatzteile, GH	143
46 493A000	■ ■ ■ ■ Lederwaren, Reisegepäck, Geschenk- und Werbeartikel, GH	3.505
46 493A300	■ ■ ■ ■ Lederwaren (ohne Schuhe), GH	312
46 493A400	■ ■ ■ ■ Geschenkartikel, GH	788
46 493A500	■ ■ ■ ■ Werbegeschenke, GH und Vertriebsfirmen	697
46 494A000	■ ■ ■ ■ Papier, Pappe, Schul- und Büroartikel, Bücher, Zeitschriften und Zeitungen, GH	5.069
46 494A300	■ ■ ■ ■ Papier-, Schreib-, Büro- und Schulartikel, GH	1.088
46 494A340	■ ■ ■ ■ ■ Bürobedarfswaren, GH	462
46 494A420	■ ■ ■ ■ ■ Papier- und Schreibwaren, GH	363
46 494A500	■ ■ ■ ■ ■ Zeitungen und Zeitschriften, GH	158
46 494A540	■ ■ ■ ■ ■ Bücher (allgemein), GH	229
46 495A000	■ ■ ■ ■ ■ Haushaltsgeräte und -waren aus Metall sowie sonstige Gebrauchs- und Verbrauchsgüter (nicht elektrisch), (a. n. g.), GH	2.869
46 495A300	■ ■ ■ ■ ■ Haushaltsgeräte (nicht elektrisch), GH	1.568
46 495A340	■ ■ ■ ■ ■ Eisen-, Metall- und Kunststoffwaren (a. n. g.), GH	590
46 495A380	■ ■ ■ ■ ■ Kunststoffartikel und -waren, GH	518
46 495A420	■ ■ ■ ■ ■ Haushaltswaren aus Metall, GH	692
46 495A460	■ ■ ■ ■ ■ Stahl- und Schneidwaren, GH	78
46 495A500	■ ■ ■ ■ ■ Holz-, Korb-, Flecht- und Korkwaren, GH	298
46 495A540	■ ■ ■ ■ ■ Bürsten, Flecht- und Korbwaren, GH	101
46 495A580	■ ■ ■ ■ ■ Feinmechanische Erzeugnisse, GH	292

Bestell-Nr.	Adressgruppe	Stück
46 495A620	■ ■ ■ ■ ■ Feinmechanische Erzeugnisse (ohne Laborbedarf und medizinische Artikel), sonstige, GH	64
46 500A000	■ ■ ■ ■ ■ Geräte der Informations- und Kommunikationstechnik, GH	10.559
46 510A000	■ ■ ■ ■ ■ Datenverarbeitungsgeräte, periphere Einheiten und Software, GH	8.284
46 520A000	■ ■ ■ ■ ■ Bauteile und Telekommunikationsgeräte (elektronisch), GH	2.382
46 520A300	■ ■ ■ ■ ■ Ton-, Videobänder und Disketten (unbespielt), magnetische und optische CDs und DVDs, GH	252
46 520A350	■ ■ ■ ■ ■ Telekommunikationsgeräte, GH	670
46 520A400	■ ■ ■ ■ ■ Elektronische Bauelemente, GH	1.135
46 600A000	■ ■ ■ ■ ■ Maschinen, Ausrüstungen und Zubehör, sonstige, GH	44.227
46 610A000	■ ■ ■ ■ ■ Landwirtschaftliche Maschinen und Geräte, GH	6.470
46 610A300	■ ■ ■ ■ ■ Stalleinrichtungen, GH	123
46 610A400	■ ■ ■ ■ ■ Landwaren-Einkaufsgenossenschaften	569
46 620A000	■ ■ ■ ■ ■ Werkzeugmaschinen, GH	2.278
46 620A300	■ ■ ■ ■ ■ Werkzeugmaschinen (ohne Holzmaschinen), GH	1.361
46 620A400	■ ■ ■ ■ ■ Holzbearbeitungsmaschinen, GH	429
46 630A000	■ ■ ■ ■ ■ Baumaschinen, GH	2.779
46 640A000	■ ■ ■ ■ ■ Textil-, Näh- und Strickmaschinen, GH	374
46 640A300	■ ■ ■ ■ ■ Textilmaschinen, GH	128
46 650A000	■ ■ ■ ■ ■ Büroeinrichtungen, GH	1.434
46 660A000	■ ■ ■ ■ ■ Büromaschinen und -einrichtungen, sonstige, GH	2.136
46 660A300	■ ■ ■ ■ ■ Registrierkassen, GH	175
46 690A000	■ ■ ■ ■ ■ Maschinen und Ausrüstungen, sonstige, GH	28.590
46 691A000	■ ■ ■ ■ ■ Flurförderzeuge und Fahrzeuge (a. n. g.), GH	1.177
46 692A000	■ ■ ■ ■ ■ Sonstige Maschinen, GH	15.098
46 692A300	■ ■ ■ ■ ■ Gaststättenbedarf und Einrichtungen, GH	1.137
46 692A360	■ ■ ■ ■ ■ Armaturen, GH	419
46 692A390	■ ■ ■ ■ ■ Grafische Maschinen, GH	182
46 692A420	■ ■ ■ ■ ■ Feuerwehrbedarf, GH	131
46 692A450	■ ■ ■ ■ ■ Kugellager, GH	146
46 692A480	■ ■ ■ ■ ■ Kompressoren, GH	218
46 692A510	■ ■ ■ ■ ■ Pumpen, GH	495
46 692A540	■ ■ ■ ■ ■ Reinigungsmaschinen, GH	297
46 692A570	■ ■ ■ ■ ■ Warenautomatenaufsteller und -händler	729
46 692A600	■ ■ ■ ■ ■ Getränke- und Esswarenautomatenaufsteller	217
46 692A630	■ ■ ■ ■ ■ Tabakwarenautomatenaufsteller und -händler	59
46 693A000	■ ■ ■ ■ ■ Ausrüstungen und Zubehör für Maschinen sowie technischer Bedarf, sonstiger, GH	10.992

Bestell-Nr.	Adressgruppe	Stück	Bestell-Nr.	Adressgruppe	Stück
46 693A300	■ ■ ■ ■ Werkstatteinrichtungen, GH	1.856	46 736A300	■ ■ ■ ■ Farben und Lacke, GH	656
46 693A320	■ ■ ■ ■ Fleischereibedarf (technischer), GH	215	46 736A350	■ ■ ■ ■ ■ ■ ■ ■ Farben, GH	334
46 693A360	■ ■ ■ ■ Frisörbedarf, GH	216	46 736A400	■ ■ ■ ■ ■ ■ ■ ■ Lacke, GH	267
46 693A420	■ ■ ■ ■ Schuhmacherbedarf, GH	102	46 737A000	■ ■ ■ ■ Sanitärkeramik, GH	1.217
46 693A480	■ ■ ■ ■ Verpackungsmaterial aus Eisen, Metall und Kunststoff, GH	548	46 738A000	■ ■ ■ ■ Tapeten und Bodenbeläge (ohne Teppiche), GH	899
46 693A500	■ ■ ■ ■ Bäckerei-, Konditoreibedarf und -maschinen, GH	177	46 738A300	■ ■ ■ ■ Tapeten, GH	404
46 693A540	■ ■ ■ ■ Brauereibedarf, GH	55	46 738A350	■ ■ ■ ■ Bodenbeläge (ohne Teppiche), GH	497
46 693A640	■ ■ ■ ■ Messgeräte, GH	269	46 740A000	■ ■ ■ ■ Bauelemente aus Metall sowie für Gas, Wasser und Heizung, GH	13.017
46 700A000	■ ■ ■ ■ Großhandel, sonstiger	47.596	46 741A000	■ ■ ■ ■ Werkzeug und Kleineisenwaren, GH	4.678
46 710A000	■ ■ ■ ■ Brennstoffe (feste) und Mineralölzeugnisse, GH	4.312	46 741A300	■ ■ ■ ■ Eisenwaren, GH	402
46 711A000	■ ■ ■ ■ Brennstoff und Kohlen, GH	1.064	46 741A350	■ ■ ■ ■ Schrauben und Muttern, GH	213
46 712A000	■ ■ ■ ■ Mineralölzeugnisse, GH	3.333	46 741A400	■ ■ ■ ■ Werkzeuge, GH	891
46 712A300	■ ■ ■ ■ Tankstellengesellschaften	153	46 742A000	■ ■ ■ ■ Installationsbedarf für Gas, Wasser und Heizung, GH	4.591
46 712A350	■ ■ ■ ■ Flüssiggas, GH	318	46 742A300	■ ■ ■ ■ Heizungsbedarf, GH	1.002
46 712A400	■ ■ ■ ■ Heizöl, GH	509	46 743A000	■ ■ ■ ■ Bauelemente aus Metall, GH	3.780
46 720A000	■ ■ ■ ■ Erze, Eisen, Stahl, NE-Metalle und Halbzeug, GH	4.509	46 743A300	■ ■ ■ ■ Baubeschläge, GH	175
46 721A000	■ ■ ■ ■ Eisenerz, Eisen, Stahl, Eisen- und Stahlhalbzeug, GH	3.421	46 750A000	■ ■ ■ ■ Chemische Erzeugnisse, GH	4.441
46 721A350	■ ■ ■ ■ Eisen, Stahl, Eisen- und Stahlhalbzeug, GH	3.327	46 750A300	■ ■ ■ ■ Chemikalien (technische) und Rohdrogen (ohne Kunststoffe), Großhandel	911
46 721A400	■ ■ ■ ■ ■ ■ ■ ■ Röhren, GH	118	46 750A340	■ ■ ■ ■ ■ ■ ■ ■ Chemikalien, GH	244
46 721A450	■ ■ ■ ■ ■ ■ ■ ■ Eisen, GH	253	46 750A380	■ ■ ■ ■ Fette und Öle (rohe und technische) sowie Kautschuk (ohne Natur- und regenerierten Kautschuk), GH	191
46 721A500	■ ■ ■ ■ ■ ■ ■ ■ Stahl, GH	560	46 750A420	■ ■ ■ ■ ■ ■ ■ ■ Technische Öle und Fette, GH	118
46 722A000	■ ■ ■ ■ NE-Erze, NE-Metalle und NE-Metallhalbzeug, GH	1.196	46 750A460	■ ■ ■ ■ Chemisch-technische Erzeugnisse, GH	1.508
46 722A400	■ ■ ■ ■ NE-Metalle und -halbzeug, GH	1.141	46 750A500	■ ■ ■ ■ Druckereibedarf, GH	235
46 730A000	■ ■ ■ ■ Holz, Baustoffe, Anstrichmittel und Sanitärkeramik, GH	20.626	46 750A620	■ ■ ■ ■ Düngemittel, GH	736
46 731A000	■ ■ ■ ■ Holz, Baustoffe und Sanitärkeramik (ohne ausgeprägten Schwerpunkt), GH	2.435	46 760A000	■ ■ ■ ■ Sonstige Halbwaren, GH	966
46 732A000	■ ■ ■ ■ Roh- und Schnittholz, GH	1.668	46 760A300	■ ■ ■ ■ Sonstige textile Halbwaren, GH	96
46 733A000	■ ■ ■ ■ Sonstige Holzhalbwaren sowie Bauelemente aus Holz, GH	4.410	46 760A350	■ ■ ■ ■ Großhandel mit sonstigen textilen Halbwaren	95
46 734A000	■ ■ ■ ■ Baustoffe und Bauelemente aus mineralischen Stoffen, GH	9.221	46 760A450	■ ■ ■ ■ Kunststoff (in Primärformen), GH	221
46 734A300	■ ■ ■ ■ Dachdeckerei-Einkaufsgenossenschaften	58	46 770A000	■ ■ ■ ■ Altmaterial und Reststoffe, GH	2.739
46 734A400	■ ■ ■ ■ Baustoff-Einkaufsgenossenschaften	64	46 770A300	■ ■ ■ ■ Altmaterial und Reststoffe (ohne ausgeprägten Schwerpunkt), GH	150
46 735A000	■ ■ ■ ■ Flachglas, GH	506	46 770A340	■ ■ ■ ■ Schrott, GH	1.852
46 736A000	■ ■ ■ ■ Anstrichmittel, GH	1.356	46 770A380	■ ■ ■ ■ Altmaterialien und Reststoffe, sonstige, GH	608
			46 770A420	■ ■ ■ ■ Altpapier, GH	102
			46 900A000	■ ■ ■ ■ Großhandel ohne ausgeprägten Schwerpunkt	8.677

Bestell-Nr.	Adressgruppe	Stück
46 901A000	■ Rohstoffe, Halb- und Fertigwaren (ohne ausgeprägten Schwerpunkt), GH	1.449
46 902A000	■ Rohstoffe und Halbwaren (ohne ausgeprägten Schwerpunkt), GH	608
46 903A000	■ Fertigwaren (ohne ausgeprägten Schwerpunkt), GH	4.798
46 903A300	■ ■ Schiffsausrüster	158

MARKT 47

Bestell-Nr.	Adressgruppe	Stück
47 000A000	Einzelhandel (ohne Handel mit Kraftfahrzeugen)	462.522
47 000E010	ein Entscheider pro Adresse	399.791
47 100A000	■ Waren verschiedener Art (in Verkaufsräumen), EH	42.310
47 110A000	■ Waren verschiedener Art, Hauptrichtung Nahrungs- und Genussmittel, EH	28.759
47 111A000	■ ■ Nahrungsmittel, Getränke und Tabakwaren (ohne ausgeprägten Schwerpunkt), EH	15.657
47 111A300	■ ■ ■ Lebensmittelhandelsketten	568
47 111A350	■ ■ ■ Gemischtwaren, EH	587
47 111A400	■ ■ ■ Feinkost, EH	1.136
47 112A000	■ ■ Sonstiger Einzelhandel mit Waren verschiedener Art, Hauptrichtung Nahrungs- und Genussmittel	14.640
47 112A300	■ ■ ■ Verbrauchermärkte	9.804
47 112A305	■ ■ ■ ■ Aktiv-Markt-Verbrauchermarktkette	218

**Alles über Ihre Kunden:**

47 112A308	■ ■ ■ ■ Aldi-Verbrauchermarktkette	175
47 112A326	■ ■ ■ ■ Edeka-Verbrauchermarktkette	5.843
47 112A338	■ ■ ■ ■ HIT-Verbrauchermarktkette	56
47 112A344	■ ■ ■ ■ Kaufland-Verbrauchermarktkette	9.804
47 112A349	■ ■ ■ ■ Marktkauf-Verbrauchermarktkette	96
47 112A353	■ ■ ■ ■ Neukauf-Verbrauchermarktkette	206
47 112A365	■ ■ ■ ■ Real-Verbrauchermarktkette	169
47 112A368	■ ■ ■ ■ Rewe-Verbrauchermarktkette	358
47 112A374	■ ■ ■ ■ Tengelmann/Kaiser-Verbrauchermarktkette	136
47 112A400	■ ■ ■ ■ Discounter	301

Bestell-Nr.	Adressgruppe	Stück
47 190A000	■ Sonstiger Einzelhandel mit Waren verschiedener Art	12.954
47 191A000	■ ■ Waren verschiedener Art (ohne Nahrungsmittel), EH	5.761
47 191A300	■ ■ ■ ■ Sexboutiquen und Ehehygiene, EH	129
47 192A000	■ ■ Waren verschiedener Art, Hauptrichtung Nicht-Nahrungsmittel, EH	3.972
47 192A300	■ ■ ■ ■ Kauf- und Warenhäuser	862
47 192A324	■ ■ ■ ■ ■ Galeria Kaufhof-Kaufhäuser	110
47 192A332	■ ■ ■ ■ ■ Karstadt-Kaufhäuser	101
47 192A450	■ ■ ■ ■ Sonderpostenmärkte	178
47 200A000	■ Nahrungsmittel, Getränke und Tabakwaren, EH	55.053
47 210A000	■ Obst, Gemüse und Kartoffeln, EH	4.877
47 210A300	■ ■ Obst, Gemüse und Kartoffeln (zubereitet und konserviert), EH	353
47 210A350	■ ■ ■ ■ Tiefkühlkost, EH	290
47 220A000	■ Fleisch und Fleischwaren, EH	7.743
47 220A300	■ ■ Geflügel und Wild, EH	377
47 230A000	■ Fisch und Fischerzeugnisse, EH	1.448
47 240A000	■ Backwaren und Süßwaren, EH	10.713
47 240A300	■ ■ Brot- und Konditorwaren, EH	8.313
47 240A400	■ ■ Süßwaren, EH	2.037
47 250A000	■ Getränke, EH	17.782
47 250A300	■ ■ Wein, Sekt und Spirituosen, EH	7.302
47 250A350	■ ■ ■ Getränke, sonstige, EH	7.629
47 250A400	■ ■ ■ ■ Getränkemärkte	2.424

Data Quality Services von beDirect

Beste und aktuellste Daten für Ihren Unternehmenserfolg. Mehr auf unserer [» Website](#)

47 250A410	■ ■ ■ ■ ■ Friso-Getränkemärkte	145
47 260A000	■ Tabakwaren, EH	3.726
47 290A000	■ Nahrungs- und Genussmittel, sonstige, EH	7.118
47 290A300	■ ■ Reformwaren, EH	2.784
47 290A350	■ ■ ■ Reformhäuser	561
47 290A400	■ ■ ■ Facheinzelhandel mit Nahrungsmitteln (ohne Reformwaren), sonstige	2.933
47 290A450	■ ■ ■ ■ Eier, EH	317
47 290A500	■ ■ ■ ■ Milch und Molkeprodukte, EH	416
47 290A550	■ ■ ■ ■ Kaffee, Tee und Kakao, EH	994

Bestell-Nr.	Adressgruppe	Stück	Bestell-Nr.	Adressgruppe	Stück
47 300A000	■ Tankstellen	12.540	47 523A000	■ ■ ■ ■ Anstrichmittel, Bau- und Heimwerkerbedarf, EH	26.968
47 301A000	■ ■ Tankstellen mit Absatz in fremdem Namen (Agenturtankstellen)	8.728	47 523A300	■ ■ ■ ■ ■ Elektroinstallationszubehör, EH	5.321
47 301A510	■ ■ ■ Agip-Tankstellen	104	47 523A340	■ ■ ■ ■ ■ Lacke und Farben, EH	2.583
47 301A520	■ ■ ■ Aral-Tankstellen	490	47 523A380	■ ■ ■ ■ ■ Farben, EH	949
47 301A540	■ ■ ■ BP-Tankstellen	195	47 523A420	■ ■ ■ ■ ■ Lacke, EH	594
47 301A570	■ ■ ■ Elf-Tankstellen	96	47 523A460	■ ■ ■ ■ ■ Bau- und Heimwerkerbedarf, EH	19.016
47 301A580	■ ■ ■ Esso-Tankstellen	277	47 523A500	■ ■ ■ ■ ■ Baustoff und Baumaterial, EH	5.453
47 301A620	■ ■ ■ Jet-Tankstellen	173	47 523A540	■ ■ ■ ■ ■ Bastlerbedarf, EH	436
47 301A650	■ ■ ■ Shell-Tankstellen	1.545	47 523A580	■ ■ ■ ■ ■ Bau- und Heimwerkermärkte	2.357
47 301A690	■ ■ ■ Westfalen-Tankstellen	55	47 523A582	■ ■ ■ ■ ■ Bauhaus-Baumärkte	117
47 302A000	■ ■ Tankstellen mit Absatz in eigenem Namen (freie Tankstellen)	2.069	47 523A583	■ ■ ■ ■ ■ BayWa-Baumärkte	97
47 400A000	■ Geräte der Informations- und Kommunikations- technik (in Verkaufsräumen), EH	51.506	47 523A586	■ ■ ■ ■ ■ Hagebau-Baumärkte	174
47 410A000	■ ■ Computer, Computerteile, periphere Einheiten und Software, EH	31.863	47 523A592	■ ■ ■ ■ ■ Interpares-Mobau-Märkte	160
47 410A300	■ ■ ■ Hardware (Datenverarbeitungsanlagen), EH	12.278	47 523A602	■ ■ ■ ■ ■ Toom-Baumärkte	307
47 410A400	■ ■ ■ Vertragshändler	181	47 523A604	■ ■ ■ ■ ■ ZEUS - Zentrale für Einkauf- und Service- Baumärkte	70
47 420A000	■ ■ Telefon-Shops, Telekommunikationsgeräte, EH	9.952	47 523A620	■ ■ ■ ■ ■ Grabsteine, EH	594
47 420A300	■ ■ ■ Telefon-Shops	1.274	47 530A000	■ ■ Vorhänge, Teppiche, Fußbodenbeläge und Tapeten, EH	10.098
47 420A420	■ ■ ■ ■ Vodafone D2-Shops	712	47 530A300	■ ■ ■ Tapeten und Bodenbeläge, EH	6.438
47 430A000	■ ■ Geräte der Unterhaltungselektronik, EH	11.934	47 530A340	■ ■ ■ ■ Bodenbeläge (ohne Teppiche), EH	2.066
47 500A000	■ Haushaltsgüter, sonstige, Textilien, Heimwerker- und Einrichtungsbedarf (in Verkaufsräumen), EH	101.029	47 530A380	■ ■ ■ ■ Tapeten, EH	917
47 510A000	■ ■ Textilien, EH	12.325	47 530A420	■ ■ ■ ■ Teppiche, EH	1.205
47 510A300	■ ■ ■ Haushaltstextilien, EH	2.258	47 530A460	■ ■ ■ ■ Heimtextilien, EH	4.079
47 510A350	■ ■ ■ ■ Haus- und Tischwäsche, EH	327	47 530A500	■ ■ ■ ■ Tücher und Stoffe, EH	262
47 510A400	■ ■ ■ Kurzwaren, Schneidereibedarf, Handarbeiten sowie Meterware für Bekleidung und Wäsche, EH	2.841	47 530A540	■ ■ ■ ■ Gardinen, EH	873
47 510A450	■ ■ ■ ■ Kurzwaren, EH	162	47 540A000	■ ■ Haushaltsgüter (elektrisch), EH	13.175
47 510A500	■ ■ ■ ■ Handarbeiten und Handarbeitsbedarf, EH	593	47 540A300	■ ■ ■ Öfen und Herde, EH	886
47 510A550	■ ■ ■ ■ ■ Wollwaren, EH	211	47 590A000	■ ■ Möbel, Einrichtungsgegenstände und sonstiger Hausrat, EH	30.886
47 520A000	■ ■ Metallwaren, Anstrichmittel, Bau- und Heim- werkerbedarf, EH	43.361	47 591A000	■ ■ ■ Wohnmöbel, EH	13.514
47 521A000	■ ■ ■ Metall- und Kunststoffwaren (a. n. g.), EH	17.738	47 591A300	■ ■ ■ ■ Badmöbel, EH	177
47 521A300	■ ■ ■ ■ Eisenwaren, EH	1.468	47 591A330	■ ■ ■ ■ Betten, EH	709
47 521A350	■ ■ ■ ■ Markisen, EH	531	47 591A360	■ ■ ■ ■ Einrichtungshäuser	879
47 521A400	■ ■ ■ ■ Regale, EH	104	47 591A420	■ ■ ■ ■ Naturholz- und Massivholzmöbel, EH	270
47 521A450	■ ■ ■ ■ Werkzeuge, EH	1.773	47 591A450	■ ■ ■ ■ Kleinformöbel, EH	109
47 521A500	■ ■ ■ ■ Bauelemente, EH	2.943	47 591A480	■ ■ ■ ■ Küchen und Küchenmöbel, EH	2.332
			47 591A510	■ ■ ■ ■ Polstermöbel, EH	443
			47 591A570	■ ■ ■ ■ Antik- und Stilmöbel, EH	116
			47 591A660	■ ■ ■ ■ Kindermöbel, EH	68
			47 591A720	■ ■ ■ ■ Sitzmöbel, EH	77

Bestell-Nr.	Adressgruppe	Stück	Bestell-Nr.	Adressgruppe	Stück
47 591A750	■ Tische, EH	53	47 642A380	■ Golfartikel, EH	265
47 591A810	■ Büromöbel, EH	1.288	47 642A420	■ Boote und Bootszubehör, EH	350
47 592A000	■ Keramische Erzeugnisse und Glaswaren, EH	3.490	47 642A460	■ Fischerei- und Anglerbedarf, EH	545
47 593A000	■ Musikinstrumente und Musikalien, EH	2.755	47 650A000	■ Spielwaren, EH	6.533
47 599A000	■ Haushaltsgegenstände (a. n. g.), EH	9.015	47 650A300	■ Videospiele, EH	125
47 599A300	■ Kunststoffartikel und -waren, EH	196	47 700A000	■ Sonstiger Facheinzelhandel	159.075
47 599A330	■ Eisen- und Haushaltswaren, EH	968	47 710A000	■ Bekleidung, EH	30.756
47 599A360	■ Gartenmöbel, EH	225	47 710A300	■ Bekleidung (ohne ausgeprägten Schwerpunkt), EH	9.311
47 599A390	■ Haus- und Küchengeräte, EH	1.484	47 710A310	■ Takko, Mode Markt	414
47 599A420	■ Stahl- und Schneidwaren, EH	561	47 710A320	■ Herrenbekleidung und Bekleidungszubehör, EH	5.390
47 599A450	■ Holz-, Kork-, Flecht- und Korbwaren, EH	1.007	47 710A360	■ Herrenoberbekleidung, EH	2.754
47 599A480	■ Korb- und Flechtwaren, EH	136	47 710A380	■ Berufskleidung, EH	313
47 599A510	■ Kinderwagen, EH	66	47 710A400	■ Hosen, EH	536
47 599A540	■ Korbmöbel, EH	65	47 710A420	■ Jeans, EH	477
47 599A570	■ Tresore, EH	88	47 710A440	■ HAKA-Lederbekleidung, EH	483
47 599A600	■ Beleuchtungsartikel, EH	1.378	47 710A460	■ Motorradbekleidung, EH	196
47 600A000	■ Verlagsprodukte, Sportausrüstungen und Spielwaren (in Verkaufsräumen), EH	42.043	47 710A480	■ Trachten und Uniformen, EH	160
47 610A000	■ Bücher, EH	5.325	47 710A520	■ Herrenausstatter	529
47 610A300	■ Lehrmittelbücher, EH	249	47 710A540	■ Hüte, EH	179
47 620A000	■ Zeitschriften, Zeitungen, Schreibwaren und Bürobedarf, EH	14.129	47 710A560	■ Schirme, EH	78
47 621A000	■ Zeitschriften und Zeitungen, EH	4.067	47 710A580	■ Damenbekleidung und Bekleidungszubehör, EH	11.143
47 621A300	■ Fachzeitschriften, EH	639	47 710A600	■ DOB-Mode- und Bekleidungshäuser	453
47 621A350	■ Unterhaltungszeitschriften und Zeitungen, EH	3.014	47 710A620	■ DOB-Boutiquen	409
47 622A000	■ Schreib- und Papierwaren, Schul- und Büroartikel, EH	10.054	47 710A640	■ Damenoberbekleidung, EH	3.155
47 622A300	■ Bürowaren, EH	929	47 710A660	■ Brautkleider, EH	248
47 622A340	■ Landkarten, EH	166	47 710A680	■ Miederwaren, EH	350
47 622A380	■ Papier- und Schreibwaren, EH	1.444	47 710A700	■ Kinder- und Säuglingsbekleidung, EH	2.867
47 622A420	■ EDV-Zubehör-Handlungen	698	47 710A720	■ Babyausstattung, EH	262
47 622A460	■ Büroorganisationsmittel, EH	287	47 710A740	■ Kindermode, EH	732
47 630A000	■ Ton- und Bildträger (bespielt), EH	2.465	47 710A760	■ Kürschnerwaren, EH	631
47 630A300	■ Tonträger, EH	539	47 720A000	■ Schuhe und Lederwaren, EH	11.773
47 630A400	■ Video, EH und Werkstätten	879	47 721A000	■ Schuhe, EH	8.836
47 640A000	■ Fahrräder, Sport- und Campingartikel, EH	16.054	47 721A310	■ Reno-Schuhcentren	261
47 641A000	■ Fahrräder, Fahrradteile und -zubehör, EH	5.457	47 722A000	■ Lederwaren und Reisegepäck, EH	2.585
47 641A300	■ Radsport, EH	319	47 730A000	■ Apotheken und pharmazeutische Handlungen	19.174
47 642A000	■ Sportartikel und Campingartikel (ohne Campingmöbel), EH	10.665	47 730A300	■ Krankenhausvollapotheken	312
47 642A300	■ Reiterbedarf, EH	418	47 730A400	■ Apotheken (öffentliche)	16.091
47 642A340	■ Globetrotterausrüstung, EH	56	47 730A500	■ Krankenanstalten mit Krankenhausvollapothek	134
			47 740A000	■ Medizinische und orthopädische Artikel, EH	7.331
			47 740A300	■ Akustiker und Hörgeräte, EH	1.086
			47 740A310	■ Hörgeräte KIND	196

Bestell-Nr.	Adressgruppe	Stück
47 740A400	■ ■ ■ ■ Sanitätshäuser	1.382
47 750A000	■ ■ ■ ■ Kosmetische Artikel und Körperpflegemittel, EH	12.464
47 750A300	■ ■ ■ ■ Parfümerie, EH	1.600
47 750A350	■ ■ ■ ■ Drogerieartikel, EH	4.163
47 750A400	■ ■ ■ ■ Drogeriemärkte	2.041
47 750A450	■ ■ ■ ■ ■ ■ ■ ■ DM-Drogeriemärkte	113
47 750A460	■ ■ ■ ■ ■ ■ ■ ■ Ihr Platz-Drogeriemärkte	465
47 750A470	■ ■ ■ ■ ■ ■ ■ ■ Müller-Drogeriemärkte	449
47 750A480	■ ■ ■ ■ ■ ■ ■ ■ Rossmann-Drogeriemärkte	265
47 760A000	■ ■ ■ ■ Blumen, Pflanzen, Sämereien, Düngemittel, zoologischer Bedarf und lebende Tiere, EH	24.179
47 761A000	■ ■ ■ ■ Blumen, Pflanzen, Saatgut und Düngemittel, EH	19.387
47 761A300	■ ■ ■ ■ ■ ■ ■ ■ Gärtnereibedarf, EH	1.069
47 761A350	■ ■ ■ ■ ■ ■ ■ ■ Blumen, EH	12.254
47 761A400	■ ■ ■ ■ ■ ■ ■ ■ Gartenzentren	1.076
47 761A450	■ ■ ■ ■ ■ ■ ■ ■ Samen und Saaten, EH	144
47 762A000	■ ■ ■ ■ ■ ■ ■ ■ Zoologische Artikel, EH	3.625
47 770A000	■ ■ ■ ■ Uhren und Schmuck, EH	12.003
47 770A300	■ ■ ■ ■ Gold- und Silberschmiedewaren, EH	3.366
47 780A000	■ ■ ■ ■ Sonstiger Einzelhandel (ohne Antiquitäten und Gebrauchtwaren) in Verkaufsräumen	34.249
47 781A000	■ ■ ■ ■ Augenoptiker-/Optikergeschäfte	7.850
47 782A000	■ ■ ■ ■ Foto- und optische Erzeugnisse, EH	3.557
47 782A300	■ ■ ■ ■ ■ ■ ■ ■ Fotospezial, EH	1.284
47 782A400	■ ■ ■ ■ ■ ■ ■ ■ Fotodrogerien	101
47 783A000	■ ■ ■ ■ Kunsthandlungen und Galerien	15.627
47 783A300	■ ■ ■ ■ ■ ■ ■ ■ Münzen, An- und Verkauf, EH	253
47 783A340	■ ■ ■ ■ ■ ■ ■ ■ Gemäldegalerien (private) und EH	438
47 783A380	■ ■ ■ ■ ■ ■ ■ ■ Kunsthandlungen (reine)	371
47 783A420	■ ■ ■ ■ ■ ■ ■ ■ Kunstgewerbe, EH und Werkstätten	758
47 783A460	■ ■ ■ ■ ■ ■ ■ ■ Devotionalien, EH	52
47 783A500	■ ■ ■ ■ ■ ■ ■ ■ Geschenkartikel, EH	3.566
47 783A540	■ ■ ■ ■ ■ ■ ■ ■ Sammlerbriefmarken, EH	339
47 783A580	■ ■ ■ ■ ■ ■ ■ ■ Kunstbücher, EH	123
47 789A000	■ ■ ■ ■ Sonstiger Einzelhandel (in Verkaufsräumen), (a. n. g.)	6.280
47 789A300	■ ■ ■ ■ ■ ■ ■ ■ Brennstoffe (in Verkaufsräumen), EH	1.385
47 789A380	■ ■ ■ ■ ■ ■ ■ ■ Seifen und Waschmittel, EH	310
47 789A420	■ ■ ■ ■ ■ ■ ■ ■ Jagdsportartikel, EH	401
47 789A460	■ ■ ■ ■ ■ ■ ■ ■ Gummiwaren, EH	108
47 790A000	■ ■ ■ ■ Antiquitäten und Gebrauchtwaren, EH	7.053

Bestell-Nr.	Adressgruppe	Stück
47 791A000	■ ■ ■ ■ Antiquitäten und antike Teppiche, EH	2.297
47 791A300	■ ■ ■ ■ ■ ■ ■ ■ Antiquitäten, EH	895
47 792A000	■ ■ ■ ■ ■ ■ ■ ■ Antiquariate	652
47 799A000	■ ■ ■ ■ ■ ■ ■ ■ Gebrauchtwaren, EH	4.053
47 799A300	■ ■ ■ ■ ■ ■ ■ ■ Second-Hand-Shops	969
47 800A000	■ ■ ■ ■ Einzelhandel an Verkaufsständen und auf Märkten	3.761
47 810A000	■ ■ ■ ■ Nahrungsmittel und Getränke (auf Märkten), EH	2.953
47 820A000	■ ■ ■ ■ Textilien, Bekleidung und Schuhe (an Verkaufsständen und auf Märkten), EH	195
47 890A000	■ ■ ■ ■ Sonstige Güter an Verkaufsständen und auf Märkten, EH	365
47 900A000	■ ■ ■ ■ Einzelhandel, nicht in Verkaufsräumen, an Verkaufsständen oder auf Märkten	43.564
47 910A000	■ ■ ■ ■ Versand und Internet, EH	36.556
47 911A000	■ ■ ■ ■ ■ ■ ■ ■ Textil, Bekleidung, Schuh und Lederwaren, Versand- und Internet-Einzelhandel	2.932
47 919A000	■ ■ ■ ■ ■ ■ ■ ■ Versand und Internet, sonstiges, EH	28.487
47 919A340	■ ■ ■ ■ ■ ■ ■ ■ Fachversand- und Internet-Einzelhandel, sonstige	3.575
47 919A380	■ ■ ■ ■ ■ ■ ■ ■ Sportartikelversand	145
47 919A540	■ ■ ■ ■ ■ ■ ■ ■ Internet-Auktionen (sonstige Artikel)	124
47 990A000	■ ■ ■ ■ Sonstiger Einzelhandel an Verkaufsständen oder auf Märkten (nicht in Verkaufsräumen)	7.227
47 991A000	■ ■ ■ ■ Brennstoff (vom Lager), EH	1.883
47 991A300	■ ■ ■ ■ ■ ■ ■ ■ Kohlen, EH	896
47 999A000	■ ■ ■ ■ Sonstiger Einzelhandel (nicht in Verkaufsräumen), (a. n. g.)	4.106

MARKT 49

49 000A000	Landverkehr und Transport in Rohrfernleitungen	71.461
49 000E010	ein Entscheider pro Adresse	70.855
49 100A000	■ ■ ■ ■ Personenbeförderung im Eisenbahnfernverkehr	231
49 100A300	■ ■ ■ ■ Privatbahnen	168
49 200A000	■ ■ ■ ■ Güterbeförderung im Eisenbahnverkehr	96
49 300A000	■ ■ ■ ■ Sonstige Personenbeförderung im Landverkehr	23.138
49 310A000	■ ■ ■ ■ Personenbeförderung im Nahverkehr zu Lande (ohne Taxis)	2.157

Bestell-Nr.	Adressgruppe	Stück
49 310A300	■ ■ ■ Personenbeförderung im Omnibus-, Orts- und Nachbarortslinienverkehr	1.186
49 310A350	■ ■ ■ Personenbeförderung im Eisenbahnhahverkehr	70
49 310A400	■ ■ ■ Stadtschnellbahnen und Straßenbahnen	145
49 320A000	■ ■ ■ Taxibetriebe und Autovermietung (mit Fahrer)	16.569
49 320A300	■ ■ ■ Taxibetriebe	5.410
49 390A000	■ ■ ■ Personenbeförderung im Landverkehr (a. n. g.), sonstige	5.710
49 391A000	■ ■ ■ Omnibus-Linienfernverkehr	913
49 392A000	■ ■ ■ Omnibus (Gelegenheitsverkehr), Unternehmen	4.005
49 392A300	■ ■ ■ Busbetriebe, private	2.579
49 399A000	■ ■ ■ Personenbeförderung im Landverkehr (a. n. g.)	1.184
49 399A300	■ ■ ■ Schulbus- und Zubringerbusbetrieb sowie Busse im Werksverkehr	555
49 400A000	■ ■ ■ Umzugstransporte und Güterbeförderung im Straßenverkehr	48.714
49 410A000	■ ■ ■ Güterbeförderung im Straßenverkehr	45.814
49 410A300	■ ■ ■ Fuhrunternehmen	7.162
49 410A330	■ ■ ■ Güterkraftverkehr, erlaubnispflichtig, gewerblich (ohne Umzugstransporte)	15.514
49 410A360	■ ■ ■ ■ ■ Lebensmittel- und Kühltransporte	339
49 410A390	■ ■ ■ ■ ■ Mineralöle- und Flüssigkeitstransporte	314
49 410A420	■ ■ ■ ■ ■ Schwertransporte	386
49 410A450	■ ■ ■ ■ ■ Tiertransporte	127
49 410A480	■ ■ ■ ■ ■ Straßengüterverkehr, erlaubnisfrei, freigestellt (ohne Umzugstransporte)	11.889
49 410A510	■ ■ ■ ■ ■ Kleidertransporte	70
49 410A540	■ ■ ■ ■ ■ Silotransporte	85
49 420A000	■ ■ ■ ■ ■ Umzugstransporte	1.554
49 420A300	■ ■ ■ ■ ■ Güterkraftverkehr, erlaubnispflichtig, gewerblich (Umzugstransporte)	484
49 420A400	■ ■ ■ ■ ■ Straßengüterverkehr, erlaubnisfrei, freigestellt (Umzugstransporte)	557
49 500A000	■ ■ ■ ■ ■ Transport in Rohrfernleitungen	78

Bestell-Nr.	Adressgruppe	Stück
MARKT 50		
50 000A000	Schifffahrt	3.735
50 000E010	ein Entscheider pro Adresse	3.812
50 100A000	■ ■ ■ Personenbeförderung in der See- und Küstenschifffahrt	1.667
50 100A300	■ ■ ■ Fährbetriebe (See- und Küstenschifffahrt)	50
50 200A000	■ ■ ■ Güterbeförderung in der See- und Küstenschifffahrt	2.071
50 300A000	■ ■ ■ Binnenschifffahrt (Personenbeförderung)	495
50 300A300	■ ■ ■ Hafenschifffahrt und Personenbeförderung in der Binnenschifffahrt durch Fluss- und Kanalfahren	80
50 400A000	■ ■ ■ Güterbeförderung in der Binnenschifffahrt	931
50 400A300	■ ■ ■ Binnenschifffahrt (Güterbeförderung), Reedereien	438
50 400A400	■ ■ ■ Binnenschifffahrt (sonstige Güterbeförderung)	143
50 400A500	■ ■ ■ Hafenschifffahrt und Güterbeförderung in der Binnenschifffahrt durch Fluss- und Kanalfahren	171
MARKT 51		
51 000A000	Luftfahrt	575
51 000E010	ein Entscheider pro Adresse	544
51 100A000	■ ■ ■ Luftfahrt (Personenbeförderung)	448
51 100A300	■ ■ ■ Linienflugverkehr (Personenbeförderung)	126
51 100A350	■ ■ ■ Gelegenheitsflugverkehr (Personenbeförderung)	302
51 100A400	■ ■ ■ Charterflugverkehr	123
51 200A000	■ ■ ■ Luftfahrt und Raumtransport (Güterbeförderung)	205
51 210A000	■ ■ ■ Luftfahrt (Güterbeförderung)	188
51 210A300	■ ■ ■ Linienflugverkehr (Güterbeförderung)	125
51 210A350	■ ■ ■ Gelegenheitsflugverkehr (Güterbeförderung)	55
MARKT 52		
52 000A000	Lagereien sowie Erbringung von sonstigen Dienstleistungen für den Verkehr	29.428
52 000E010	ein Entscheider pro Adresse	23.934
52 100A000	■ ■ ■ Lagereien	4.522
52 100A350	■ ■ ■ Lagerhäuser	1.296
52 100A400	■ ■ ■ Schiffs- und Bootslagerstätten	56
52 100A450	■ ■ ■ Kühlhäuser	172

Bestell-Nr.	Adressgruppe	Stück
52 200A000	■ Sonstige Dienstleistungen für den Verkehr	27.174
52 210A000	■ Sonstige Dienstleistungen für den Landverkehr	3.620
52 211A000	■ Parkhäuser und Parkplätze	587
52 211A300	■ Parkhäuser	251
52 219A000	■ Dienstleistungen für den Landverkehr (a. n. g.), sonstige	2.798
52 219A400	■ Abschleppdienste	2.723
52 220A000	■ Sonstige Dienstleistungen für die Schifffahrt	642
52 222A000	■ Hafengebiete	160
52 222A300	■ Seehafengebiete	111
52 229A000	■ Dienstleistungen für die Schifffahrt (a. n. g.), sonstige	370
52 229A380	■ Bugsier- und Bergungsschifffahrt	152
52 229A420	■ Tauch- und Wasserbergung	77
52 229A540	■ Hilfs- und Nebentätigkeiten für die Binnenschifffahrt (ohne Betrieb von Wasserstraßen und Binnenhäfen)	54
52 229A580	■ Schleppdienste für in Seenot geratene Hochsee- und Küstenschiffe	96
52 230A000	■ Sonstige Dienstleistungen für die Luftfahrt	646
52 231A000	■ Flughafenbetriebe und Landeplätze für Luftfahrzeuge	301
52 231A300	■ Flughafenbetriebe	260
52 231A400	■ Landeplätze für Luftfahrzeuge	50



International handeln:

52 239A000	■ Sonstige Dienstleistungen für die Luftfahrt (a. n. g.)	254
52 240A000	■ Frachtumschlag	638
52 290A000	■ Dienstleistungen für den Verkehr (a. n. g.), sonstige	21.984
52 291A000	■ Speditionen	16.795
52 291A300	■ Bahnamtliche Speditionen	171
52 291A350	■ Internationale Speditionen	1.530
52 291A400	■ Luftfrachtspeditionen	196
52 291A450	■ Möbelspeditionen	1.203

Bestell-Nr.	Adressgruppe	Stück
52 291A500	■ Umzugsspedition	1.327
52 292A000	■ Schiffsmaklerbüros und -agenturen	748
52 299A000	■ Dienstleistungen für den Verkehr (a. n. g.)	4.163
52 299A300	■ Logistische Dienstleistungen (a. n. g.)	3.421
52 299A350	■ Verkehrsvermittlungen (a. n. g.)	460

MARKT 53

53 000A000	Post-, Kurier- und Expressdienste	11.714
53 000E010	ein Entscheider pro Adresse	10.357
53 100A000	■ Postdienste (Universaldienstleistungsanbieter)	2.346
53 100A380	■ Paketdienste (Universaldienstleistungsanbieter)	166
53 100A420	■ Postverwaltung	897
53 100A460	■ Postbriefdienste	300
53 100A500	■ Deutsche Post AG	73
53 100A660	■ Kurierdienste (Universaldienstleistungsanbieter)	774
53 100A700	■ Postalische Dienstleistungen (Universaldienstleistungsanbieter), sonstige	102
53 200A000	■ Post-, Kurier- und Expressdienste, sonstige	8.854
53 200A300	■ Briefdienste (nicht Universaldienstleistungsanbieter)	459
53 200A340	■ Zeitungsdienste (nicht Universaldienstleistungsanbieter)	158

beGlobal

Die internationalen Firmenadressen

Mehr ab » Seite 156

53 200A380	■ Paketdienste (nicht Universaldienstleistungsanbieter)	535
53 200A420	■ Expressdienste (nicht Universaldienstleistungsanbieter)	102
53 200A460	■ Kurierdienste (nicht Universaldienstleistungsanbieter)	3.878
53 200A540	■ Postalische Dienstleistungen (nicht Universaldienstleistungsanbieter), sonstige	275

Bestell-Nr.	Adressgruppe	Stück
MARKT 55		
55 000A000	Beherbergung	43.520
55 000E010	ein Entscheider pro Adresse	25.826
55 100A000	■ Hotels, Gasthöfe und Pensionen	37.480
55 101A000	■ Hotels (ohne Hotels garnis)	14.839
55 101A100	■ Hotelerie/Hotelketten	193
55 101A340	■ Kurhotels	188
55 101A380	■ Kongress- und Tagungshotels	2.924
55 101A420	■ Sporthotels	186
55 102A000	■ Hotels garnis	2.826
55 103A000	■ Gasthöfe	4.632
55 104A000	■ Pensionen	11.928
55 104A300	■ Gästehäuser	2.383
55 200A000	■ Ferienunterkünfte und ähnliche Beherbergungsstätten	4.561
55 201A000	■ Erholungs-, Ferien- und Schulungsheime	324
55 201A300	■ Kolpinghäuser	69
55 202A000	■ Feriencentren	476
55 202A300	■ Reiterhöfe (Feriencentren)	281
55 203A000	■ Ferienhäuser und Ferienwohnungen	3.076
55 203A300	■ Ferienbauernhöfe	1.043
55 204A000	■ Jugendherbergen und Hütten	720
55 204A300	■ Jugendherbergen	364
55 204A350	■ Naturfreundehäuser	117
55 204A400	■ Schullandheime	156
55 300A000	■ Campingplätze	1.107
55 900A000	■ Beherbergungsgewerbe (a. n. g.), sonstige	908
55 901A000	■ Privatquartiere	161
55 909A000	■ Sonstiges Beherbergungsgewerbe (a. n. g.)	550
55 909A300	■ Wohnheime für Schüler, Auszubildende, Studenten und Berufstätige	366

MARKT 56

56 000A000	Gastronomie	154.786
56 000E010	ein Entscheider pro Adresse	90.254
56 100A000	■ Restaurants, Gaststätten, Cafés, Eisdielen, Imbisshallen u. Ä.	111.792
56 101A000	■ Restaurants mit herkömmlicher Bedienung	67.836
56 101A300	■ Bahnhofsgaststätten	146
56 101A330	■ Restaurants	26.573

Bestell-Nr.	Adressgruppe	Stück
56 101A336	■ Restaurants mit argentinischen Spezialitäten	185
56 101A344	■ Restaurants mit chinesischen Spezialitäten	1.255
56 101A352	■ Restaurants mit deutschen Spezialitäten	6.191
56 101A360	■ Restaurants mit Fisch-Spezialitäten	338
56 101A362	■ Restaurants mit französischen Spezialitäten	148
56 101A364	■ Restaurants mit griechischen Spezialitäten	1.307
56 101A370	■ Restaurants mit italienischen Spezialitäten	4.158
56 101A372	■ Restaurants mit japanischen Spezialitäten	140
56 101A374	■ Restaurants mit jugoslawischen Spezialitäten	300
56 101A385	■ Restaurants mit spanischen Spezialitäten	172
56 101A387	■ Restaurants mit türkischen Spezialitäten	265
56 101A390	■ Restaurants mit vegetarischen Spezialitäten	59
56 101A420	■ Pizzerias	5.393
56 101A450	■ Weingaststätten und -stuben	950
56 101A480	■ Restaurants mit herkömmlicher Bedienung (Hauslieferung von Speisen)	82
56 102A000	■ Restaurants mit Selbstbedienung	1.731
56 102A300	■ Autobahnraststätten	118
56 103A000	■ Imbisshallen	13.662
56 104A000	■ Cafés	14.988
56 104A300	■ Cafés und Konditoreien (größere)	759
56 105A000	■ Eisdielen	2.853
56 200A000	■ Caterer und Erbringung sonstiger Verpflegungsdienstleistungen	12.249
56 210A000	■ Event-Caterer	6.480
56 210A300	■ Partyservices	3.726
56 290A000	■ Verpflegungsdienstleistungen, sonstige	4.984
56 290A300	■ Caterer (ohne Event-Catering)	1.796
56 290A340	■ Pizzalieferservices	1.580
56 290A380	■ Kantinen	1.456
56 300A000	■ Ausschank von Getränken, Kneipen	46.619
56 301A000	■ Schankwirtschaften, Kneipen	40.604
56 301A300	■ Vereinsgaststätten	1.208
56 301A400	■ Brauhäuser und Brauereiausschank	82
56 302A000	■ Diskotheken und Tanzlokale	1.565
56 302A300	■ Diskotheken	659
56 303A000	■ Bars	1.465
56 304A000	■ Vergnügungslokale	554
56 309A000	■ Trinkhallen	1.652

Bestell-Nr.	Adressgruppe	Stück
MARKT 58		
58 000A000	Verlagswesen	11.567
58 000E010	ein Entscheider pro Adresse	9.602
58 100A000	■ Verlagsgewerbe	10.590
58 110A000	■ Buchverlage	2.860
58 110A300	■ ■ ■ ■ Wissenschaftliche Verlage	160
58 110A330	■ ■ ■ ■ ■ Medizin, Verlage	64
58 110A510	■ ■ ■ ■ ■ Kunstverlage	94
58 110A570	■ ■ ■ ■ ■ Belletristik, Verlage	79
58 110A630	■ ■ ■ ■ ■ Lehrmittelverlage	99
58 110A660	■ ■ ■ ■ ■ Landkartenverlage	48
58 120A000	■ ■ ■ ■ ■ Adressbücher und Verzeichnisse, Verlage	269
58 120A350	■ ■ ■ ■ ■ Adressbuchverlage	195
58 120A450	■ ■ ■ ■ ■ Adressenverlage	51
58 130A000	■ ■ ■ ■ ■ Zeitungsverlage	766
58 130A300	■ ■ ■ ■ ■ Tageszeitungen, Verlage	377
58 140A000	■ ■ ■ ■ ■ Zeitschriftenverlage	3.101
58 140A300	■ ■ ■ ■ ■ Fachzeitschriften, Verlage	967
58 140A315	■ ■ ■ ■ ■ ■ ■ ■ ■ ■ ■ Wissenschaftliche Zeitschriften, Verlage	63
58 140A330	■ ■ ■ ■ ■ ■ ■ ■ ■ ■ ■ Gesundheitsblätter, Verlage	58
58 140A345	■ ■ ■ ■ ■ ■ ■ ■ ■ ■ ■ Zeitschriften, allgemeine, Verlage	1.094
58 140A360	■ ■ ■ ■ ■ ■ ■ ■ ■ ■ ■ Sport, Verlage	90
58 140A390	■ ■ ■ ■ ■ ■ ■ ■ ■ ■ ■ Sportzeitschriften, Verlage	66
58 140A510	■ ■ ■ ■ ■ ■ ■ ■ ■ ■ ■ Kultur- und Kunstzeitschriften, Verlage	52
58 140A525	■ ■ ■ ■ ■ ■ ■ ■ ■ ■ ■ Handels- und Verkehrszeitschriften, Verlage	54
58 140A600	■ ■ ■ ■ ■ ■ ■ ■ ■ ■ ■ Handwerk- und Industriezeitschriften, Verlage	97
58 140A675	■ ■ ■ ■ ■ ■ ■ ■ ■ ■ ■ Zeitschriften, Verlage (a. n. g.)	495
58 140A705	■ ■ ■ ■ ■ ■ ■ ■ ■ ■ ■ Kunden- und Hauszeitschriften, Anzeigen- Programmblätter, Verlage	59
58 140A735	■ ■ ■ ■ ■ ■ ■ ■ ■ ■ ■ Publizistische und werbliche Blätter, Verlage	65
58 140A795	■ ■ ■ ■ ■ ■ ■ ■ ■ ■ ■ Wochen- und Sonntagszeitungen, Verlage	405
58 140A810	■ ■ ■ ■ ■ ■ ■ ■ ■ ■ ■ Anzeigenblätter, Verlage	222
58 190A000	■ ■ ■ ■ ■ ■ ■ ■ ■ ■ ■ Sonstiges Verlagsgewerbe	2.268
58 190A300	■ ■ ■ ■ ■ ■ ■ ■ ■ ■ ■ Formular, Verlage	222
58 190A340	■ ■ ■ ■ ■ ■ ■ ■ ■ ■ ■ Kalenderverlage	86
58 190A420	■ ■ ■ ■ ■ ■ ■ ■ ■ ■ ■ Verkaufskatalog-, Werbematerial-, Brief- marken-, Scheck-, Banknoten- usw. Verlage	336
58 190A460	■ ■ ■ ■ ■ ■ ■ ■ ■ ■ ■ Online-Veröffentlichung, sonstige	112
58 200A000	■ ■ ■ ■ ■ ■ ■ ■ ■ ■ ■ Softwareverlage	476

Bestell-Nr.	Adressgruppe	Stück
58 210A000	■ ■ ■ ■ ■ Computerspiele, Verlage	66
58 290A000	■ ■ ■ ■ ■ Software, sonstige, Verlage	202
MARKT 59		
59 000A000	Film- und Fernsehprogrammerstellung, Verleih und Vertrieb, Kinos, Tonstudios und Musikverlage	9.632
59 000E010	ein Entscheider pro Adresse	8.080
59 100A000	■ ■ ■ ■ ■ Film- und Videofilmherstellung, -verleih und -vertrieb sowie Filmtheater (Kinos)	6.568
59 110A000	■ ■ ■ ■ ■ Film- und Videofilmherstellung sowie Fernseh- programmproduktion	3.823
59 110A300	■ ■ ■ ■ ■ ■ ■ ■ ■ ■ ■ Kinofilme, Herstellung	737
59 110A380	■ ■ ■ ■ ■ ■ ■ ■ ■ ■ ■ Videofilm-Produktionsgesellschaften	264
59 110A460	■ ■ ■ ■ ■ ■ ■ ■ ■ ■ ■ Fernsehfilme, Herstellung	1.185
59 110A660	■ ■ ■ ■ ■ ■ ■ ■ ■ ■ ■ Lehr- und Schulungsfilmproduktionen	82
59 110A700	■ ■ ■ ■ ■ ■ ■ ■ ■ ■ ■ Filmproduktionsgesellschaft für technisch- wissenschaftliche Filme	74
59 110A740	■ ■ ■ ■ ■ ■ ■ ■ ■ ■ ■ Industrie-, Wirtschafts- und Werbefilme, Her- stellung	528
59 110A780	■ ■ ■ ■ ■ ■ ■ ■ ■ ■ ■ Werbefilmproduktionen	274
59 120A000	■ ■ ■ ■ ■ ■ ■ ■ ■ ■ ■ Filmtechnik, sonstige Nachbearbeitung	1.150
59 120A300	■ ■ ■ ■ ■ ■ ■ ■ ■ ■ ■ Sonstige Filmherstellung	870
59 120A380	■ ■ ■ ■ ■ ■ ■ ■ ■ ■ ■ Filmtechnik	258
59 130A000	■ ■ ■ ■ ■ ■ ■ ■ ■ ■ ■ Filmverleih und -vertrieb (ohne Videotheken)	725
59 130A300	■ ■ ■ ■ ■ ■ ■ ■ ■ ■ ■ Filmverleih	194
59 130A350	■ ■ ■ ■ ■ ■ ■ ■ ■ ■ ■ Videoprogrammanbieter	62
59 130A400	■ ■ ■ ■ ■ ■ ■ ■ ■ ■ ■ Filmvertrieb	309
59 140A000	■ ■ ■ ■ ■ ■ ■ ■ ■ ■ ■ Kinos	1.221
59 140A350	■ ■ ■ ■ ■ ■ ■ ■ ■ ■ ■ Filmtheater	252
59 200A000	■ ■ ■ ■ ■ ■ ■ ■ ■ ■ ■ Tonstudios, Herstellung von Hörfunkbeiträgen, Verlegen von bespielten Tonträgern und Musikalien	3.207
59 201A000	■ ■ ■ ■ ■ ■ ■ ■ ■ ■ ■ Tonstudios und Herstellung von Hörfunkbei- trägen	1.348
59 201A300	■ ■ ■ ■ ■ ■ ■ ■ ■ ■ ■ Tonträgeraufnahmestudios	90
59 202A000	■ ■ ■ ■ ■ ■ ■ ■ ■ ■ ■ Tonträger-Verlage	651
59 202A400	■ ■ ■ ■ ■ ■ ■ ■ ■ ■ ■ Copyright-Dienstleistungen für das Verlegen von bespielten Tonträgern	75
59 203A000	■ ■ ■ ■ ■ ■ ■ ■ ■ ■ ■ Musikverlage	1.375

Bestell-Nr.	Adressgruppe	Stück
59 203A400	■ ■ Copyright-Dienstleistungen für das Verlegen von Musikalien	76

MARKT 60

Bestell-Nr.	Adressgruppe	Stück
60 000A000	Rundfunkveranstalter	943
60 000E010	ein Entscheider pro Adresse	901
60 100A000	■ Hörfunkveranstalter	560
60 100A300	■ Hörfunkprogramme, Gestaltung, Realisation und Ausstrahlung	206
60 100A340	■ Hörfunkprogramme, Herstellung	130
60 100A540	■ Privater Hörfunk, Sendeanstalten	109
60 200A000	■ Fernsehveranstalter	567
60 200A380	■ Fernsehprogramm, Herstellung	274
60 200A420	■ Fernsehprogramm, Gestaltung, Realisation und Ausstrahlung	150

MARKT 61

Bestell-Nr.	Adressgruppe	Stück
61 000A000	Telekommunikation	4.104
61 000E010	ein Entscheider pro Adresse	2.823
61 100A000	■ Netzbetreiber (leitungsgelungen)	687
61 200A000	■ Mobilfunkdienstbetreiber	202
61 300A000	■ Satellitenfunkbetreiber	71
61 900A000	■ Telekommunikation, sonstige	2.670
61 901A000	■ Internetserviceprovider	1.380
61 901A300	■ ■ Internet-Cafés	275
61 909A000	■ Sonstige Telekommunikation (a. n. g.)	1.300
61 909A500	■ ■ Call-Shops	101

MARKT 62

Bestell-Nr.	Adressgruppe	Stück
62 000A000	Dienstleistungen der Informationstechnologie	62.742
62 000E010	ein Entscheider pro Adresse	56.122
62 010A000	■ Programmierungstätigkeiten	34.930
62 011A000	■ Internetpräsentationen, Entwicklung und Programmierung	7.639
62 011A300	■ ■ Internetservice	2.354
62 019A000	■ Softwareentwicklung, sonstige	26.451
62 019A300	■ ■ Standardsoftware, Entwicklung	439

Bestell-Nr.	Adressgruppe	Stück
62 019A350	■ ■ kundenspezifische Softwareentwicklung (ohne Internetpräsentationen)	1.465
62 019A400	■ ■ ■ Systemhäuser	733
62 019A450	■ ■ Softwareentwicklung, -anpassung und -pflege von Datenbankanwendungen	568
62 020A000	■ Beratungsleistungen auf dem Gebiet der Informationstechnologie	23.953
62 020A300	■ Softwareberatung	16.045
62 020A400	■ Hardwareberatung	11.342
62 030A000	■ Datenverarbeitungseinrichtungen (für Dritte)	1.460
62 090A000	■ Dienstleistungen der Informationstechnologie, sonstige	12.744
62 090A300	■ Informationsvermittlungen	1.622
62 090A350	■ Mit der Datenverarbeitung verbundene Tätigkeiten	6.697
62 090A400	■ Softwareinstallation	1.469
62 090A450	■ Arbeitsplatzrechner, Einrichtung	74

MARKT 63

Bestell-Nr.	Adressgruppe	Stück
63 000A000	Informationsdienstleistungen	13.325
63 000E010	ein Entscheider pro Adresse	14.162
63 100A000	■ Datenverarbeitung, Hosting und damit verbundene Tätigkeiten, Webportale	9.239
63 110A000	■ Datenverarbeitung, Hosting und damit verbundene Tätigkeiten	8.397
63 110A300	■ ■ Datenerfassungsunternehmen	640
63 110A340	■ ■ Sonstige Datenverarbeitungsdienste	5.604
63 110A380	■ ■ ■ Service-Rechenzentren	341
63 110A420	■ ■ Bereitstellungsdienste für Teilnehmersysteme	1.107
63 110A460	■ ■ Datenbankservice und Datenspeicherdienste	671
63 110A500	■ ■ ■ Datenbank-Anbieter	280
63 120A000	■ Webportale	753
63 900A000	■ Informationsdienstleistungen, sonstige	4.053
63 910A000	■ Korrespondenz- und Nachrichtenbüros	1.800
63 910A300	■ ■ Fotoarchive und Bilderdienste	139
63 910A340	■ ■ Presse- und Informationsdienste	222
63 910A380	■ ■ Informations- und Ausschnittdienste	187
63 910A420	■ ■ ■ Informationsdienste	175
63 910A500	■ ■ Nachrichtenagenturen	63
63 990A000	■ Informationsdienstleistungen (a. n. g.), sonstige	1.025

Bestell-Nr.	Adressgruppe	Stück
MARKT 64		
64 000A000	Finanzdienstleistungen	36.967
64 000E010	ein Entscheider pro Adresse	12.143
64 100A000	■ Zentralbanken und Kreditinstitute	17.466
64 110A000	■ Zentralbanken	78
64 110A300	■ Landeszentralbanken	56
64 190A000	■ Kreditinstitute (ohne Spezialkreditinstitute)	17.377
64 191A000	■ Kreditbanken (einschließlich Zweigstellen ausländischer Banken)	2.863
64 192A000	■ Kreditinstitute des Sparkassensektors	6.894
64 192A300	■ Girozentralen	64
64 192A340	■ Sparkassen	6.828
64 192A380	■ Kreisparkassen und Bezirksparkassen	2.129
64 192A420	■ Stadtparkassen	430
64 193A000	■ Kreditinstitute des Genossenschaftssektors	6.549
64 193A340	■ Kreditgenossenschaften	6.521
64 193A380	■ Raiffeisenbanken und -kassen	2.866
64 193A420	■ Spar- und Darlehnskassen	93
64 193A460	■ Volksbanken	3.914
64 194A000	■ Realkreditinstitute	78
64 196A000	■ Bausparkassen	1.007
64 196A300	■ LBS-Beratungsstellen	79
64 200A000	■ Beteiligungsgesellschaften	11.931
64 200A300	■ Finanz-Holding-Gesellschaften (nicht mit Unternehmensmanagement verbunden)	245
64 200A340	■ Beteiligungsgesellschaften außerhalb des produzierenden Gewerbes (Verwaltung von Anteilen, ohne Managementtätigkeiten)	3.882
64 200A380	■ Beteiligungsgesellschaften mit Schwerpunkt außerhalb des produzierenden Gewerbes	949
64 200A420	■ Geschlossene Immobilienfonds mit Nichtwohngebäuden	215
64 200A460	■ Geschlossene Immobilienfonds mit Wohngebäuden	198
64 200A500	■ Beteiligungsgesellschaften im produzierenden Gewerbe (Verwaltung von Anteilen, ohne Managementtätigkeiten)	397
64 300A000	■ Treuhand- und sonstige Fonds u. Ä. Finanzinstitutionen	810
64 900A000	■ Finanzierungsinstitutionen, sonstige	5.084

Bestell-Nr.	Adressgruppe	Stück
64 910A000	■ Institutionen für Finanzierungsleasing	1.870
64 910A340	■ Kfz - Leasing	479
64 910A420	■ Industrieanlagen-Leasing	70
64 910A460	■ Immobilien-Leasing	413
64 920A000	■ Spezialkreditinstitute	275
64 922A000	■ Leihhäuser	245
64 990A000	■ Finanzdienstleistungen (a. n. g.), sonstige	2.707
64 991A000	■ Investmentaktiengesellschaften und Fonds von Kapitalanlagen (gesamt), ohne Geldmarktfonds	553
64 999A000	■ Sonstige Finanzierungsinstitutionen (a. n. g.)	828
64 999A300	■ Factoring	88

MARKT 65

Bestell-Nr.	Adressgruppe	Stück
65 000A000 Versicherungen, Rückversicherungen und Pensionskassen (ohne Sozialversicherung) 3.756		
65 000E010	ein Entscheider pro Adresse	1.568
65 100A000	■ Versicherungen	3.498
65 110A000	■ Lebensversicherungen	373
65 120A000	■ Nichtlebensversicherungen	813
65 121A000	■ Krankenversicherungen	215
65 122A000	■ Schadens- und Unfallversicherungen	498
65 122A375	■ Feuerversicherungen	56
65 122A405	■ Haftpflichtversicherungen	52
65 122A435	■ Kraftfahrzeugversicherungen	54
65 200A000	■ Rückversicherungen	188
65 200A400	■ Rückversicherungen für das sonstige Versicherungsgewerbe	161
65 300A000	■ Pensionskassen und Pensionsfonds	145

Bestell-Nr.	Adressgruppe	Stück
MARKT 66		
66 000A000	Finanz- und Versicherungsdienstleistungen (verbundene Tätigkeiten)	111.853
66 000E010	ein Entscheider pro Adresse	113.338
66 100A000	■ Mit Finanzdienstleistungen verbundene Tätigkeiten	43.155
66 110A000	■ Effekten- und Warenbörsen	865
66 120A000	■ Effekten- und Warenhandel	1.057



Gezielt zu neuen Kunden:

66 120A300	■ ■ Börsen-, Effekten- und Produktenmakler	71
66 190A000	■ Finanzdienstleistungen und damit verbundene Tätigkeiten, sonstige	40.154
66 190A300	■ ■ Anlageberatung (Finanzdienstleistungen)	5.197
66 190A350	■ ■ Finanzierungsunternehmen und -vermittlungen	3.673
66 190A400	■ ■ Vermögensverwaltung (nicht Inkassobüros, Anlagegesellschaften, Beteiligungsgesellschaften)	13.923
66 200A000	■ Mit Versicherungsdienstleistungen und Pensionskassen verbundene Tätigkeiten	81.800
66 210A000	■ Risiko- und Schadensbewertung	152
66 220A000	■ Versicherungsmakler und Versicherungsvertreter	77.739
66 220A300	■ ■ Versicherungsvertreter	51.892
66 220A350	■ ■ Versicherungsmakler	25.841
66 290A000	■ Sonstige mit Versicherungsdienstleistungen und Pensionskassen verbundene Tätigkeiten	1.154
66 300A000	■ Fondsmanagement	200

MARKT 68

68 000A000	Grundstücks- und Wohnungswesen	123.782
68 000E010	ein Entscheider pro Adresse	101.401
68 100A000	■ Kauf und Verkauf von eigenen Grundstücken, Gebäuden und Wohnungen	24.298
68 101A000	■ Kauf und Verkauf von eigenen Wohngrundstücken, Wohngebäuden und Wohnungen	14.588

Bestell-Nr.	Adressgruppe	Stück
68 101A300	■ ■ Kauf und Verkauf von eigenen Wohngrundstücken	6.525
68 101A350	■ ■ Kauf und Verkauf von eigenen Wohngebäuden und Wohnungen	7.908
68 102A000	■ Kauf und Verkauf von eigenen Nichtwohnimmobilien	7.915
68 200A000	■ Vermietung und Verpachtung von eigenen oder geleasteten Grundstücken, Gebäuden und Wohnungen	50.837

Cleanup Systems von beDirect

Saubere Daten für Ihr Direktmarketing.
Mehr auf unserer » [Website](#) oder telefonisch:
05241 80-45600

68 201A000	■ Vermietung und Verpachtung von eigenen oder geleasteten Wohnimmobilien	24.974
68 201A300	■ ■ Vermietung und Verpachtung von eigenen oder geleasteten Wohngrundstücken	7.245
68 201A350	■ ■ Vermietung und Verpachtung von eigenen Wohngebäuden und Wohnungen	17.521
68 201A400	■ ■ ■ Siedlungsgesellschaften (Vermietung von eigenen Wohnungen)	3.677
68 202A000	■ Vermietung und Verpachtung von eigenen oder geleasteten Grundstücken und Nichtwohngebäuden	23.321
68 300A000	■ Vermittlung und Verwaltung von Grundstücken, Gebäuden und Wohnungen für Dritte	68.033
68 310A000	■ Vermittlung von fremden Immobilien	36.174
68 311A000	■ ■ Vermittlung von fremden Wohnimmobilien	31.090
68 311A300	■ ■ ■ Immobilienmakler	17.710
68 311A350	■ ■ ■ Ferienhaus- und -wohnungsvermittlungen durch Agenturen (private)	661
68 312A000	■ ■ Vermittlung von fremden Grundstücken und Nichtwohngebäuden	3.243
68 320A000	■ Immobilienverwaltungen (fremde)	30.874
68 321A000	■ ■ Wohnimmobilienverwaltungen (fremde)	6.992
68 322A000	■ ■ Verwaltung von fremden Grundstücken und Nichtwohngebäuden	8.968
68 322A300	■ ■ ■ Hausverwaltungen	3.867

Bestell-Nr.	Adressgruppe	Stück
MARKT 69		
69 000A000	Rechts- und Steuerberatung, Wirtschaftsprüfung	90.536
69 000E010	ein Entscheider pro Adresse	86.468
69 100A000	■ Rechtsberatung	46.633
69 101A000	■ Rechtsanwaltskanzleien mit Notariat	14.073
69 102A000	■ Rechtsanwaltskanzleien ohne Notariat	55.849
69 102A300	■ Arbeitsrecht, Rechtsanwälte	10.208
69 102A308	■ Steuerrecht, Rechtsanwälte	2.716
69 102A316	■ Verwaltungsrecht, Rechtsanwälte	1.561
69 102A324	■ Sozialrecht, Rechtsanwälte	1.858
69 102A332	■ Rechtsanwälte für Strafrecht	4.949
69 102A340	■ Familienrecht, Rechtsanwälte	11.168
69 102A348	■ Architektenrecht, Rechtsanwälte	1.085
69 102A364	■ Arztrecht, Rechtsanwälte	504
69 102A380	■ Ausländer- und Asylrecht, Rechtsanwälte	513
69 102A388	■ Ausländisches Recht (Länder), Rechtsanwälte	258
69 102A404	■ Banken- und Börsenrecht, Rechtsanwälte	891
69 102A412	■ Baurecht, Rechtsanwälte	5.801
69 102A420	■ Berufsrecht, Rechtsanwälte	929
69 102A428	■ Betäubungsmittelstrafrecht, Rechtsanwälte	259
69 102A436	■ Betreuungsrecht, Rechtsanwälte	382
69 102A444	■ Betriebliche Altersversorgung, Rechtsanwälte	54
69 102A452	■ Buchführung und Bilanzwesen, Rechtsanwälte	108
69 102A468	■ EDV-Recht, Rechtsanwälte	438
69 102A476	■ Energie- und Energiewirtschaftsrecht, Rechtsanwälte	57
69 102A484	■ Erbrecht, Rechtsanwälte	6.429
69 102A492	■ Europarecht, Rechtsanwälte	135
69 102A500	■ Franchiserecht, Rechtsanwälte	59
69 102A508	■ Gesellschaftsrecht, Rechtsanwälte	3.202
69 102A516	■ Gewerblicher Rechtsschutz, Rechtsanwälte	666
69 102A524	■ Grundstücksrecht, Rechtsanwälte	1.835
69 102A532	■ Haftpflichtrecht, Rechtsanwälte	1.500
69 102A540	■ Handelsrecht, Rechtsanwälte	2.361
69 102A548	■ Insolvenzrecht, Rechtsanwälte	1.201
69 102A556	■ Internationales Privatrecht, Rechtsanwälte	294
69 102A564	■ Internationales Steuerrecht, Rechtsanwälte	81
69 102A572	■ Kartellrecht, Rechtsanwälte	100
69 102A588	■ Krankenhausrecht, Rechtsanwälte	53
69 102A596	■ Landwirtschaftsrecht, Rechtsanwälte	276

Bestell-Nr.	Adressgruppe	Stück
69 102A604	■ Leasingrecht, Rechtsanwälte	181
69 102A612	■ Lebensmittelrecht, Rechtsanwälte	65
69 102A620	■ Luftfahrtrecht, Rechtsanwälte	67
69 102A628	■ Markenrecht, Rechtsanwälte	352
69 102A636	■ Mediation, Rechtsanwälte	512
69 102A644	■ Medizinrecht, Rechtsanwälte	494
69 102A652	■ Miet- und Pachtrecht, Rechtsanwälte	6.699
69 102A660	■ Mitbestimmungs- und Betriebsverfassungsrecht, Rechtsanwälte	184
69 102A668	■ Nachbarrecht, Rechtsanwälte	196
69 102A676	■ Offene Vermögensfragen, DDR-Folgen-Recht, Rechtsanwälte	365
69 102A684	■ Patentrecht, Rechtsanwälte	98
69 102A692	■ Presserecht, Rechtsanwälte	130
69 102A700	■ Produkthaftungsrecht, Rechtsanwälte	120
69 102A708	■ Reiserecht, Rechtsanwälte	456
69 102A716	■ Schiedsgerichtsbarkeit, Rechtsanwälte	192
69 102A724	■ Schul- und Hochschulrecht, Rechtsanwälte	90
69 102A732	■ See- und Schifffahrtsrecht, Rechtsanwälte	55
69 102A740	■ Speditions- und Frachtrecht, Rechtsanwälte	270
69 102A748	■ Sportrecht, Rechtsanwälte	187
69 102A764	■ Staatshaftungs- und Entschädigungsrecht, Rechtsanwälte	54
69 102A772	■ Tarifvertragsrecht, Rechtsanwälte	113
69 102A780	■ Telekommunikationsrecht, Recht der Neuen Medien, Rechtsanwälte	269
69 102A788	■ Umweltrecht, Rechtsanwälte	217
69 102A796	■ Urheber- und Verlagsrecht, Rechtsanwälte	415
69 102A804	■ Verkehrsrecht und Verkehrsstrafrecht, Rechtsanwälte	8.454
69 102A812	■ Vermögenseinwanderung, Rechtsanwälte	296
69 102A820	■ Versicherungsrecht, Rechtsanwälte	2.250
69 102A828	■ Wehrrecht, Rechtsanwälte	87
69 102A836	■ Wettbewerbsrecht, Rechtsanwälte	1.006
69 102A844	■ Wirtschaftsrecht, Rechtsanwälte	1.760
69 102A852	■ Wohnungseigentumsrecht, Rechtsanwälte	1.412
69 102A868	■ Zwangsvollstreckungsrecht, Rechtsanwälte	602
69 103A000	■ Notariate	1.627
69 104A000	■ Patentanwaltskanzleien	865
69 109A000	■ Sonstige juristische Dienstleistungen (a. n. g.)	1.408
69 109A300	■ Rechtsbeistände	168

Bestell-Nr.	Adressgruppe	Stück
69 109A400	■ ■ ■ Rentenberater	132
69 200A000	■ ■ ■ Wirtschaftsprüfung, Steuerberatung und Buchführung	45.261
69 201A000	■ ■ ■ Wirtschaftsprüfer, Wirtschaftsprüfungsgesellschaften	5.839
69 201A300	■ ■ ■ Wirtschaftsprüfer/-innen, Wirtschaftsprüfungsgesellschaften, Insolvenzen	88
69 202A000	■ ■ ■ Buchprüfer, Buchprüfungsgesellschaften	2.820
69 203A000	■ ■ ■ Steuerbevollmächtigte, Steuerberater/-innen, Steuerberatungsgesellschaften	37.469
69 203A350	■ ■ ■ Steuerberater, Steuerberatungsgesellschaften	36.141
69 203A400	■ ■ ■ Steuerbevollmächtigte	1.308
69 204A000	■ ■ ■ Buchführungsarbeiten (ohne Datenverarbeitung)	4.698
69 204A300	■ ■ ■ Landwirtschaftliche Buchstellen	141

MARKT 70

Bestell-Nr.	Adressgruppe	Stück
70 000A000	Verwaltung, Führung von Unternehmen und Betrieben, Unternehmensberatung	97.706
70 000E010	ein Entscheider pro Adresse	91.714
70 100A000	■ ■ ■ Verwaltung, Führung von Unternehmen und Betrieben	27.671
70 101A000	■ ■ ■ Managementtätigkeiten von Holding- und Beteiligungsgesellschaften	24.765
70 101A300	■ ■ ■ Managementtätigkeiten mit Schwerpunkt im produzierenden Gewerbe	492
70 101A400	■ ■ ■ Managementtätigkeiten von sonstigen Holdinggesellschaften (ohne geschlossene Immobilienfonds)	2.475
70 109A000	■ ■ ■ Verwaltung und Führung von Unternehmen und Betrieben, sonstige	2.498
70 109A340	■ ■ ■ Hotelbetriebsgesellschaften (Verwaltungscharakter)	1.023
70 109A380	■ ■ ■ Gaststätten-/Restaurantbetriebsgesellschaften	1.700
70 200A000	■ ■ ■ Public-Relations- und Unternehmensberatung	71.224
70 210A000	■ ■ ■ Public-Relations-Beratung	7.474
70 210A300	■ ■ ■ Sportmarketing	391
70 220A000	■ ■ ■ Unternehmensberater und -gesellschaften	60.271
70 220A300	■ ■ ■ Personalberatung	2.338
70 220A340	■ ■ ■ Marketing- und Vertriebsberatung (nicht Werbeberatung)	6.010
70 220A460	■ ■ ■ Existenzgründungsberatung	330

Bestell-Nr.	Adressgruppe	Stück
MARKT 71		
71 000A000	Architektur- und Ingenieurbüros, technische, physikalische und chemische Untersuchungen	131.829
71 000E010	ein Entscheider pro Adresse	121.565
71 100A000	■ ■ ■ Architektur- und Ingenieurbüros	126.458
71 110A000	■ ■ ■ Architekturbüros	45.650
71 111A000	■ ■ ■ Architekturbüros für Hochbau	35.824
71 111A300	■ ■ ■ ■ ■ Architekten für Banken	275
71 111A330	■ ■ ■ ■ ■ Architekten für Fabriken	502
71 111A360	■ ■ ■ ■ ■ Architekten für Geschäfts- und Verwaltungsbauten	1.250
71 111A390	■ ■ ■ ■ ■ Architekten für Großsiedlungsbauvorhaben	583
71 111A420	■ ■ ■ ■ ■ Architekten für Hotels und Gaststätten	469
71 111A450	■ ■ ■ ■ ■ Architekten für Kindergärten und -tagesstätten	200
71 111A480	■ ■ ■ ■ ■ Architekten für Kirchen	207
71 111A510	■ ■ ■ ■ ■ Architekten für Krankenhäuser	326
71 111A540	■ ■ ■ ■ ■ Architekten für Monumentalbauten	352
71 111A570	■ ■ ■ ■ ■ Architekten für Schulen	511
71 111A600	■ ■ ■ ■ ■ Architekten für Sportstätten	452
71 111A660	■ ■ ■ ■ ■ Architekten für Theater und Film	80
71 111A690	■ ■ ■ ■ ■ Architekten für Ein- und Zweifamilienbauten	1.783
71 112A000	■ ■ ■ Innenarchitekten	2.871
71 113A000	■ ■ ■ Architekturbüros für Orts-, Regional-, und Landesplanung	834
71 114A000	■ ■ ■ Garten- und Landschaftsarchitekten	2.676
71 120A000	■ ■ ■ Ingenieurbüros	83.945
71 121A000	■ ■ ■ Ingenieurbüros für bautechnische Gesamtplanung	31.612
71 121A300	■ ■ ■ ■ ■ Bauingenieure und -büros	4.861
71 121A340	■ ■ ■ ■ ■ Stahlbau, Ingenieure und -büros	261
71 121A380	■ ■ ■ ■ ■ Hochbau, Ingenieure und -büros	2.339
71 121A420	■ ■ ■ ■ ■ Tief- und Straßenbau, Ingenieure und -büros	1.167
71 121A460	■ ■ ■ ■ ■ Verkehrsplanung, Ingenieure und -büros	467
71 122A000	■ ■ ■ Technische Fachplanung, Ingenieure und -büros	45.763
71 122A300	■ ■ ■ ■ ■ Beratende Ingenieure und -büros	2.514
71 122A312	■ ■ ■ ■ ■ Planungsingenieure und -büros	4.090
71 122A324	■ ■ ■ ■ ■ Baustatik, Ingenieure und -büros	2.058
71 122A336	■ ■ ■ ■ ■ Elektrotechnik und Elektronik, Ingenieure und -büros	3.054
71 122A348	■ ■ ■ ■ ■ Akustik, Ingenieure und -büros	343
71 122A372	■ ■ ■ ■ ■ Elektrotechnik, Ingenieure und -büros	1.413

Bestell-Nr.	Adressgruppe	Stück
71 122A384	■■■■ ■ Schallschutz, Energie und Wärmewirtschaft, Ingenieure und -büros	2.157
71 122A396	■■■■ ■ Energie, Kraft und Wärme, Ingenieure und -büros	723
71 122A408	■■■■ ■ Heizung, Lüftung und Sanitär, Ingenieure und -büros	1.224
71 122A420	■■■■ ■ Büros für Industriedesign	3.558
71 122A432	■■■■ ■ Industrieplanungsingenieure und -büros	262
71 122A444	■■■■ ■ Maschinen, Apparate und technische Anlagen, Ingenieure und -büros	1.839
71 122A456	■■■■ ■ Statiker und Büros für Statik	342
71 122A468	■■■■ ■ Konstruktionsingenieure und -büros	2.007
71 122A480	■■■■ ■ Kunststofftechnik, Ingenieure und -büros	93
71 122A492	■■■■ ■ Umweltschutz und Immission, Ingenieure und -büros	813
71 122A504	■■■■ ■ Fahrzeug-, Schiffs-, Flugzeugbau, Ingenieure und -büros	642
71 122A528	■■■■ ■ KFZ, Ingenieure und -büros	299
71 122A552	■■■■ ■ Antriebstechnik, Ingenieure und -büros	142
71 122A564	■■■■ ■ Nachrichten-, Automations-, Mess- und Regeltechnik, Ingenieure und -büros	963
71 122A576	■■■■ ■ Nachrichtentechnik, Ingenieure und -büros	202
71 122A588	■■■■ ■ Mess- und Regeltechnik, Ingenieure und -büros	355
71 122A600	■■■■ ■ Zivilingenieure und -büros	101
71 122A612	■■■■ ■ Geologie, Ingenieure und -büros	425
71 122A624	■■■■ ■ Wasserwirtschaft, Ingenieure und -büros	751
71 122A636	■■■■ ■ Wasserbau, Ingenieure und -büros	143
71 122A648	■■■■ ■ Wasserversorgung und Abwasser, Ingenieure und -büros	285
71 122A660	■■■■ ■ Sicherheitsingenieure und -büros	318
71 122A672	■■■■ ■ Patentweseningenieure und -büros	64
71 123A000	■■ ■ Vermessungsbüros	2.452
71 123A300	■■■■ ■ Vermessungsingenieure und -büros	1.172
71 129A000	■■ ■ Ingenieurbüros, sonstige	12.567
71 129A300	■■■■ ■ Büros beruflicher Sachverständiger	1.994
71 129A330	■■■■ ■ Büros für technisch-wirtschaftliche Beratung	10.285
71 129A360	■■■■ ■ Betriebsorganisation, Ingenieure und -büros	91
71 129A390	■■■■ ■ Verfahrenstechnik, Ingenieure und -büros	348
71 129A420	■■■■ ■ DAT-KFZ-Schätzungsstellen	64

Bestell-Nr.	Adressgruppe	Stück
71 129A450	■■■■ ■ Industrie- und Wirtschaftsberatung, Ingenieure und -büros	283
71 200A000	■ Technische, physikalische und chemische Untersuchungen	6.500
71 200A300	■ Technische Untersuchungen und Beratungen	4.447
71 200A330	■■ ■ Prüfingenieure und -büros für Statik	226
71 200A360	■■ ■ Materialprüfanstalten	557
71 200A390	■■■■ ■ DEKRA-Prüfstellen	109
71 200A420	■■■■ ■ TÜV für Kraftfahrzeuge	368
71 200A450	■ Physikalische Untersuchungen und Beratung	617
71 200A480	■■ ■ Physikalische Laboratorien	176
71 200A510	■ Chemische Untersuchungen und Beratung	1.267
71 200A540	■■ ■ Chemische Laboratorien	645

MARKT 72

72 000A000	Forschung und Entwicklung	5.948
72 000E010	ein Entscheider pro Adresse	4.669
72 100A000	■ Forschung und Entwicklung im Bereich Natur-, Ingenieurwissenschaften und Medizin	4.589
72 110A000	■ Forschung und Entwicklung im Bereich Biotechnologie	939
72 110A300	■■ ■ Forschung und Entwicklung im Bereich Naturwissenschaften	294
72 110A340	■■ ■ Forschung und Entwicklung im Bereich Ingenieurwissenschaften	65
72 110A420	■■ ■ Forschung und Entwicklung im Bereich Medizin	320
72 110A460	■■ ■ Forschung und Entwicklung im biotechnologischen Umweltbereich	153
72 190A000	■ Forschung und Entwicklung, sonstige in den Bereichen Natur-, Ingenieur-, Agrarwissenschaften und Medizin	3.006
72 190A300	■■ ■ Forschung und Entwicklung im Bereich Naturwissenschaften und Mathematik	986
72 190A340	■■ ■ Forschung und Entwicklung im Bereich Ingenieurwissenschaften	680
72 190A380	■■ ■ Forschung und Entwicklung im Bereich Agrar- und Ernährungswissenschaften	254
72 190A420	■■ ■ Forschung und Entwicklung im Bereich Medizin	729
72 190A460	■■ ■ Forschung und Entwicklung im Umweltbereich	347

Bestell-Nr.	Adressgruppe	Stück
72 200A000	■ Forschung und Entwicklung im Bereich Rechts-, Wirtschafts-, Sprach- und Kulturwissenschaften	645
72 200A300	■ ■ Forschung und Entwicklung im Bereich Rechts-, Wirtschafts- und Sozialwissenschaften	447
72 200A400	■ ■ Forschung und Entwicklung im Bereich Sprach-, Kultur- und Kunstwissenschaften	167

MARKT 73

Bestell-Nr.	Adressgruppe	Stück
73 000A000	Werbung und Marktforschung	37.303
73 000E010	ein Entscheider pro Adresse	33.753
73 100A000	■ Werbung	34.730
73 110A000	■ ■ Werbeagenturen, Werbegestaltung und -durchführung	28.535
73 110A300	■ ■ ■ Werbegestaltung und -durchführung	19.298
73 110A330	■ ■ ■ ■ Anzeigenvermittlungen	448
73 110A360	■ ■ ■ ■ Werbemittelzustellung (auch Hauswurfsendungen)	283
73 110A450	■ ■ ■ ■ Plakatanschlagsunternehmen	137
73 110A480	■ ■ ■ ■ Messedesigner	75
73 110A510	■ ■ ■ ■ Schaufensterdekorateure und -gestalter	347
73 110A540	■ ■ ■ ■ Werbegestaltung	14.795
73 110A570	■ ■ ■ ■ Werbetexte	156
73 110A600	■ ■ ■ ■ Marketing und Werbedienste	3.871
73 110A630	■ ■ ■ ■ Verkaufsförderung	790
73 110A660	■ ■ ■ ■ Werbeberatung	669
73 110A690	■ ■ ■ ■ Werbeagenturen für Pharmawerbung	64
73 110A720	■ ■ ■ ■ Direkt-Marketingagenturen	528
73 120A000	■ ■ Vermittlung und Vermarktung von Werbezeiten und Werbeflächen	759
73 120A300	■ ■ ■ Rundfunk- und Fernsehwerbung (Verkauf von Sendezeit)	93
73 200A000	■ Markt- und Meinungsforschung	2.879
73 200A300	■ ■ Marktforschungsinstitute	2.584
73 200A350	■ ■ ■ Telefonmarketing	375
73 200A400	■ ■ ■ ■ Meinungsforschungsinstitute	205

Bestell-Nr.	Adressgruppe	Stück
MARKT 74		
74 000A000	Freiberufliche wissenschaftliche und technische Tätigkeiten, sonstige	47.256
74 000E010	ein Entscheider pro Adresse	36.537
74 100A000	■ Ateliers für Textil-, Schmuck-, Grafik- u. Ä. Design	11.714
74 101A000	■ ■ Industrie-, Produkt- und Modedesign	1.510
74 102A000	■ ■ ■ Grafik- und Kommunikationsdesign	7.560
74 102A300	■ ■ ■ ■ Grafikdesign und Gebrauchsgrafik	4.113
74 103A000	■ ■ ■ Raumausstattung und -gestaltung	805
74 200A000	■ Fotografisches Gewerbe und fotografische Labors	7.896
74 201A000	■ ■ Fotografen	6.320
74 201A300	■ ■ ■ Werbe-, Mode- und Industriefotografen	548
74 201A400	■ ■ ■ ■ Mikroverfilmung	89
74 201A450	■ ■ ■ ■ Fotodesigner	401
74 202A000	■ ■ Fotolabors	878
74 300A000	■ Übersetzer und Dolmetscher	2.895
74 301A000	■ ■ Übersetzungsbüros	2.174
74 302A000	■ ■ ■ Dolmetscher, freiberufliche	609
74 900A000	■ Freiberufliche, sonstige, wissenschaftliche und technische Tätigkeiten (a. n. g.)	25.038
74 900A300	■ ■ Sachverständige (a. n. g.)	14.354
74 900A306	■ ■ ■ Sachverständige für das Bauwesen	1.911
74 900A330	■ ■ ■ ■ Sachverständige für Holz	224
74 900A342	■ ■ ■ ■ Sachverständige für Havarie und Schiffsbau	111
74 900A348	■ ■ ■ ■ Sachverständige für Dächer, Dachdecker	130
74 900A354	■ ■ ■ ■ Sachverständige für Elektrotechnik	221
74 900A360	■ ■ ■ ■ Sachverständige für Isolierungen	55
74 900A372	■ ■ ■ ■ Sachverständige für Metallbau	59
74 900A384	■ ■ ■ ■ Sachverständige für Altbaurestaurationen und -sanierungen	166
74 900A408	■ ■ ■ ■ Sachverständige für Umweltschutz	131
74 900A420	■ ■ ■ ■ Sachverständige für Antiquitäten und Kunst	64
74 900A432	■ ■ ■ ■ Sachverständige für Betriebswirtschaft und Organisation	177
74 900A438	■ ■ ■ ■ Sachverständige für Brandschutz	285
74 900A456	■ ■ ■ ■ Sachverständige für Emission, Feuchtigkeit und Schadstoffe	92
74 900A462	■ ■ ■ ■ Sachverständige für Farben, Lacke, Tapeten	118
74 900A468	■ ■ ■ ■ Sachverständige für Fenster, Türen, Tore und Rollläden	121
74 900A474	■ ■ ■ ■ Sachverständige für Fußböden	120

Bestell-Nr.	Adressgruppe	Stück
74 900A480	■ ■ Sachverständige für Garten-, Landschaftsbau und Forstwirtschaft	134
74 900A498	■ ■ Sachverständige für Grundstücke und Hypotheken	1.246
74 900A510	■ ■ Sachverständige für Heizung, Sanitär, Lüftung, Klima und Kälte	270
74 900A522	■ ■ Sachverständige für Akustik, Kälte-, Wärme-, und Schallschutz	139
74 900A528	■ ■ Sachverständige für das Kraftfahrwesen	3.713
74 900A540	■ ■ Sachverständige für Kunststoffe	71
74 900A546	■ ■ Sachverständige für Landwirtschaft	114
74 900A564	■ ■ Sachverständige für Maschinen und Apparate	228
74 900A570	■ ■ Sachverständige für Mieten und Pachten	186
74 900A582	■ ■ Sachverständige für Nahrungs- und Genussmittel	76
74 900A606	■ ■ Sachverständige für Gebäudeschäden	759
74 900A624	■ ■ Sachverständige für Technik	98
74 900A630	■ ■ Sachverständige für Versicherungsschäden	269
74 900A636	■ ■ Sachverständige für Wasser und Abwasserwirtschaft	133
74 900A654	■ ■ Sachverständige für sonstige Sachgebiete	340
74 900A660	■ ■ Sachverständige für Bodenuntersuchungen	67
74 900A666	■ ■ Sachverständige für Elektroinstallateurhandwerk	70
74 900A702	■ ■ Sachverständige für Möbel	80
74 900A708	■ ■ Sachverständige für Raumausstattung, Form- und Flächengestaltung	65
74 900A732	■ ■ Sachverständige für Schornsteinfeger und das Kaminkehrerhandwerk	193
74 900A756	■ ■ Sachverständige für Vermessungswesen	63
74 900A798	■ Managementberatung für landwirtschaftliche Betriebe durch Agronomen und Agrarökonomien	70
74 900A804	■ Sicherheitsberatung	529
74 900A810	■ Umweltberatung und sonstige technische Beratung	425
74 900A816	■ Künstleragenturen und -manager	4.685
74 900A822	■ ■ Eventagenturen, -unternehmen und -organisationen	2.872
74 900A834	■ Makler (Kauf und Verkauf von kleinen und mittleren Unternehmen), Patentmakler (Lizenzen, Patente)	1.090

Bestell-Nr.	Adressgruppe	Stück
MARKT 75		
75 000A000	Veterinärwesen	8.303
75 000E010	ein Entscheider pro Adresse	7.486
75 001A000	■ Tierarztpraxen	7.911
75 001A300	■ Niedergelassene Tierärzte für Kleintiere	1.654
75 009A000	■ Veterinärwesen, sonstiges	440
MARKT 77		
77 000A000	Vermietung von beweglichen Sachen	34.539
77 000E010	ein Entscheider pro Adresse	26.787
77 100A000	■ Kraftwagenvermietung	10.057
77 110A000	■ Vermietung von Kraftwagen bis 3,5 t Gesamtgewicht	7.429
77 120A000	■ Kraftwagenvermietung mit mehr als 3,5 t	2.113
77 120A300	■ ■ Wohnmobilvermietung	310
77 200A000	■ Vermietung von Gebrauchsgütern	7.562
77 210A000	■ Sport- und Freizeitgeräte, Vermietung	829
77 210A300	■ ■ Sportgeräte und Fahrräder, Verleih	715
77 220A000	■ Videotheken	1.726
77 290A000	■ Vermietung von sonstigen Gebrauchsgütern	4.594
77 290A300	■ ■ Kostümverleih- und Bekleidungsverleihunternehmen	57
77 290A340	■ ■ Zeltverleih	386
77 290A380	■ ■ Leihbüchereien und Lesezirkel	171
77 290A420	■ ■ ■ Lesezirkel	74
77 290A460	■ ■ Wäsche und Arbeitskleidung, Verleih	221
77 290A500	■ ■ ■ Wäscheverleih	54
77 300A000	■ Vermietung von Maschinen, Geräten und sonstigen beweglichen Sachen	16.584
77 310A000	■ Vermietung von landwirtschaftlichen Maschinen und Geräten	793
77 320A000	■ Vermietung von Baumaschinen und -geräten	5.440
77 320A300	■ ■ Kranverleih	258
77 320A420	■ ■ Gerüste u. Ä., Vermietung	181
77 330A000	■ Büromaschinen und Datenverarbeitungsgeräteverleih	777
77 330A300	■ ■ Bürosystem-Leasing	75
77 330A400	■ ■ EDV-Anlagen-Leasing	74

Bestell-Nr.	Adressgruppe	Stück
77 340A000	■ Vermietung von Wasserfahrzeugen	593
77 340A300	■ ■ Bootsvermietungen	142
77 350A000	■ Vermietung von Luftfahrzeugen	279
77 390A000	■ Vermietung von sonstigen Maschinen, Geräten und beweglichen Sachen (a. n. g.)	7.398
77 390A300	■ ■ Baucontainer und Hebebühnen, Vermietung	271
77 390A350	■ ■ Vermietung von Landfahrzeugen (außer Kraftwagen) und -transporteinrichtungen ohne Fahrer,	1.073
77 400A000	■ Leasing von nichtfinanziellen immateriellen Vermögensgegenständen (ohne Copyrights)	775
77 400A400	■ Patentverwertungsbüros	272

MARKT 78

Bestell-Nr.	Adressgruppe	Stück
78 000A000	Arbeitskräftevermittlung und -überlassung	12.780
78 000E010	ein Entscheider pro Adresse	7.525
78 100A000	■ Arbeitskräftevermittlung	5.906
78 100A300	■ ■ Arbeitsvermittlung von Arbeitskräften	4.747
78 200A000	■ Überlassung von Arbeitskräften (befristet)	5.064
78 300A000	■ Überlassung von Arbeitskräften, sonstige	1.894

MARKT 79

Bestell-Nr.	Adressgruppe	Stück
79 000A000	Reisebüros und Reiseveranstalter und Erbringung sonstiger Reservierungsdienstleistungen	20.190
79 000E010	ein Entscheider pro Adresse	16.572
79 100A000	■ Reisebüros und Reiseveranstalter	19.090
79 110A000	■ Reisebüros	15.632
79 110A300	■ ■ Fahrkartenverkauf	356
79 120A000	■ Reiseveranstalter	3.902
79 120A300	■ ■ Seminarorganisation	415
79 120A350	■ ■ Sprachreiseveranstalter	79
79 120A400	■ ■ Studienreiseorganisationen und -veranstalter	450
79 900A000	■ Reservierungsdienstleistungen (sonstige)	1.312
79 900A460	■ Vorverkaufsstellen	254
79 900A500	■ ■ Ticketvorverkaufsstellen	158
79 900A540	■ Fremdenführung, Reiseauskünfte und Förderung des Tourismus	949

Bestell-Nr.	Adressgruppe	Stück
MARKT 80		
80 000A000	Wach- und Sicherheitsdienste sowie Detekteien	6.034
80 000E010	ein Entscheider pro Adresse	4.063
80 100A000	■ Wach- und Sicherheitsdienste (private)	3.349
80 100A300	■ ■ Geld- und Werttransporte	160
80 100A400	■ ■ Wach- und Schließgesellschaften	715
80 200A000	■ Sicherheitsdienste mit Hilfe von Überwachungs- und Alarmsystemen	2.871
80 200A300	■ ■ Installation, Reparatur und Umbau von Sicherheitssystemen in Verbindung mit Überwachung	804
80 200A400	■ ■ Überwachung von Sicherheitssystemen und Verriegelungseinrichtungen	1.818
80 300A000	■ Detekteien	1.549

MARKT 81

Bestell-Nr.	Adressgruppe	Stück
81 000A000	Gebäudebetreuung, Garten- und Landschaftsbau	73.114
81 000E010	ein Entscheider pro Adresse	58.387
81 100A000	■ Hausmeisterdienste	20.264
81 100A400	■ ■ Facility Management	8.091
81 200A000	■ Gebäude-, Inventar- und Verkehrsmittelreinigung	23.145
81 210A000	■ ■ Gebäudereinigung (allgemeine)	12.532
81 210A300	■ ■ ■ Büroreinigung	354
81 220A000	■ ■ Reinigung von Gebäuden und Maschinen (spezielle)	9.953
81 221A000	■ ■ ■ Schornsteinreinigung, Schornsteinfeger	5.277
81 229A000	■ ■ ■ Sonstige spezielle Reinigung von Gebäuden und Maschinen	4.619
81 229A300	■ ■ ■ ■ Fenster- und Glasreinigung	1.125
81 229A350	■ ■ ■ ■ Kesselreinigung	97
81 229A450	■ ■ ■ ■ Krankenhausreinigungen	163
81 229A500	■ ■ ■ ■ Maschinen- und Industriereinigungen	581
81 290A000	■ ■ Reinigung (a. n. g.)	2.821
81 291A000	■ ■ ■ Verkehrsmittelreinigung	657
81 292A000	■ ■ ■ Desinfektion und Schädlingsbekämpfung	918
81 292A300	■ ■ ■ ■ Schädlingsbekämpfer	382
81 299A000	■ ■ ■ ■ Reinigung (a. n. g.), sonstige	1.167
81 299A350	■ ■ ■ ■ Straßenreinigung, Schnee- und Eisbeseitigung	250
81 299A400	■ ■ ■ ■ Bierleitungsreinigung	115
81 299A450	■ ■ ■ ■ Tankreinigung	328

Bestell-Nr.	Adressgruppe	Stück
81 300A000	■ Garten- und Landschaftsbau sowie sonstige gärtnerische Dienstleistungen	34.107
81 301A000	■ Garten- und Landschaftsbau	25.540
81 301A300	■ Teichbau	250
81 301A400	■ Landeskulturbau und Renaturierung von Gewässern	65
81 309A000	■ Gärtnerische Dienstleistungen, sonstige	8.902
81 309A300	■ Friedhofsgärtnereien	802

MARKT 82

Bestell-Nr.	Adressgruppe	Stück
82 000A000	Wirtschaftliche Dienstleistungen für Unternehmen und Privatpersonen (a. n. g.)	54.666
82 000E010	ein Entscheider pro Adresse	49.470
82 100A000	■ Sekretariats- und Schreibdienste (Copy-Shops)	9.740
82 110A000	■ Sekretariats- und Schreibdienste (allgemein)	8.108
82 110A300	■ Schreibbüros (reine)	1.945
82 110A400	■ Büroservice-Unternehmen	2.306
82 190A000	■ Copy-Shops, sonstige spezielle Sekretariatsdienste	1.211
82 190A400	■ Copy-Shops	558
82 200A000	■ Call Center	1.083
82 300A000	■ Messe-, Ausstellungs- und Kongressveranstalter	9.141
82 300A300	■ Messedesigner und Messebaugestalter, Standgestalter	1.012
82 300A400	■ Mehrzweckveranstaltungshallen	715
82 300A450	■ Messe- und Ausstellungsveranstalter	716
82 900A000	■ Sonstige wirtschaftliche Dienstleistungen für Unternehmen und Privatpersonen	30.234
82 910A000	■ Inkassobüros und Auskunftsteien	1.217
82 911A000	■ Inkassobüros	1.061
82 912A000	■ Auskunftsteien	239
82 920A000	■ Abfüll- und Verpackungsgewerbe	1.320
82 990A000	■ Sonstige wirtschaftliche Dienstleistungen für Unternehmen und Privatpersonen (a. n. g.)	25.010
82 991A000	■ Versteigerungsgewerbe	740
82 999A000	■ Wirtschaftliche Dienstleistungen (andere) für Unternehmen und Privatpersonen (a. n. g.)	12.992
82 999A300	■ Ablesen von Gas-, Wasser-, Strom- und Wärmemengenzählern	174

Bestell-Nr.	Adressgruppe	Stück
-------------	--------------	-------

MARKT 84

Bestell-Nr.	Adressgruppe	Stück
84 000A000	Behörden, Verteidigung und Sozialversicherung	52.524
84 000E010	ein Entscheider pro Adresse	30.850
84 100A000	■ Öffentliche Verwaltungen	24.403
84 110A000	■ Allgemeine öffentliche Verwaltungen	14.913
84 110A408	■ Ministerien	145
84 110A600	■ Rechnungshöfe	52
84 110A624	■ Stadt- und Gemeindeverwaltungen	10.803
84 110A636	■ Stadtverwaltungen	179
84 110A648	■ Kreisverwaltungen	284
84 110A660	■ Presseämter	190
84 110A672	■ Rechtsämter	341
84 110A708	■ Finanzämter	613
84 110A720	■ Zollbehörden	556
84 110A732	■ Zollämter, gesamt	487
84 110A744	■ Hauptzollämter	62
84 110A756	■ Zollämter	362
84 110A768	■ Zollkommissariate	56
84 110A852	■ Öffentliche Verwaltungen, sonstige Dienstleistungen	222
84 120A000	■ Gesundheits-, Sozial- und Kulturämter	4.322
84 120A300	■ Öffentliche Verwaltungen, Bildung und Kultur	1.062
84 120A330	■ Ämter für Denkmalspflege und -schutz	109
84 120A345	■ Schulämter	493
84 120A360	■ Kulturämter	213
84 120A375	■ Öffentliche Verwaltungen, Sozialwesen	2.321
84 120A390	■ Sozialämter	334
84 120A420	■ Jugendämter	728
84 120A435	■ Stadtjugendämter	110
84 120A450	■ Kreisjugendämter	322
84 120A465	■ Landesjugendämter	92
84 120A480	■ Versorgungsämter	80
84 120A510	■ Gewerbeaufsichtsämter	77
84 120A525	■ Gesundheitsämter	283
84 120A540	■ Gesundheitswesen, öffentliche Verwaltung	638
84 120A555	■ Naturschutzämter	84
84 120A570	■ Garten- und Friedhofspflegeämter	193
84 120A585	■ Garten- und Friedhofsbauämter	53
84 120A600	■ Umweltschutzämter und -messstellen	234

Bestell-Nr.	Adressgruppe	Stück	Bestell-Nr.	Adressgruppe	Stück
84 120A615	■ ■ ■ Sport, Öffentliche Verwaltung	242	84 230A660	■ ■ ■ Justizvollzugsanstalten	289
84 120A630	■ ■ ■ ■ Sportämter	229	84 240A000	■ ■ ■ Öffentliche Sicherheit und Ordnung	5.117
84 130A000	■ ■ ■ Wirtschaftsförderung, -ordnung und -aufsicht	5.549	84 240A300	■ ■ ■ Polizei	3.498
84 130A300	■ ■ ■ Kurverwaltungen	211	84 240A320	■ ■ ■ Polizeidienststellen (Vollzugspolizei)	2.818
84 130A312	■ ■ ■ Bauämter	2.335	84 240A340	■ ■ ■ Kriminalämter	348
84 130A324	■ ■ ■ Hochbauämter	532	84 240A400	■ ■ ■ Wasserschutzpolizei, Ämter und Abschnitte	141
84 130A336	■ ■ ■ ■ Hochbauämter der Kreise, Städte und Gemeinden	175	84 240A440	■ ■ ■ Bereitschaftspolizei	67
84 130A360	■ ■ ■ ■ ■ Hochbauämter der Städte	142	84 240A460	■ ■ ■ Bundesgrenzschutz	80
84 130A384	■ ■ ■ ■ ■ Staatshochbauämter	294	84 240A660	■ ■ ■ Technisches Hilfswerk	449
84 130A396	■ ■ ■ ■ ■ Finanzbauämter	65	84 240A720	■ ■ ■ Einwohnermeldeämter	375
84 130A432	■ ■ ■ ■ Bauverwaltungsämter	128	84 240A740	■ ■ ■ Ordnungsämter	369
84 130A456	■ ■ ■ ■ Landwirtschaftsämter	144	84 240A760	■ ■ ■ Ausländerämter	154
84 130A468	■ ■ ■ ■ Forstämter	875	84 240A780	■ ■ ■ Jagdämter	148
84 130A492	■ ■ ■ ■ Veterinärämter und Lebensmittelunter- suchungsämter	177	84 240A820	■ ■ ■ ■ Jagdämter (untere)	137
84 130A516	■ ■ ■ ■ Tief- und Straßenbauämter	760	84 250A000	■ ■ ■ Feuerwehren	13.639
84 130A528	■ ■ ■ ■ Tiefbauämter der Kreise, Städte und Ge- meinden	85	84 250A300	■ ■ ■ ■ Freiwillige Feuerwehren	12.345
84 130A552	■ ■ ■ ■ ■ Tiefbauämter der Städte	61	84 250A330	■ ■ ■ ■ ■ Freiwillige Feuerwehren, Löschzüge	9.101
84 130A576	■ ■ ■ ■ ■ Straßen- und Brückenbauämter	477	84 250A360	■ ■ ■ ■ ■ Freiwillige Feuerwehren, Gerätehäuser	2.672
84 130A612	■ ■ ■ ■ ■ Autobahnmeistereien	79	84 250A390	■ ■ ■ ■ ■ Berufsfeuerwehren	119
84 130A624	■ ■ ■ ■ ■ Straßenbauämter	103	84 250A420	■ ■ ■ ■ ■ Berufsfeuerwehren, Löschzüge	78
84 130A648	■ ■ ■ ■ ■ Straßenmeistereien	267	84 300A000	■ ■ ■ Sozialversicherung	7.125
84 130A660	■ ■ ■ ■ ■ Straßenverkehrsämter	77	84 300A300	■ ■ ■ ■ Rentenversicherungen (gesetzliche, ohne Knappschaften und Altershilfe für Landwirte)	276
84 130A672	■ ■ ■ ■ ■ Wasser- und Schifffahrtsbauämter	164	84 300A312	■ ■ ■ ■ Landesversicherungsanstalten	190
84 130A708	■ ■ ■ ■ ■ Wasser- und Schifffahrtsämter	120	84 300A324	■ ■ ■ ■ ■ Vertrauensärztliche Dienste, LVA	123
84 130A744	■ ■ ■ ■ ■ Bauordnungs-, Bauaufsichts- und Baurechts- ämter	285	84 300A336	■ ■ ■ ■ ■ Bundesversicherungsanstalt für Angestellte	71
84 130A756	■ ■ ■ ■ ■ Vermessungs-, Kataster- und Liegenschafts- ämter	966	84 300A384	■ ■ ■ ■ ■ Krankenkassen (ohne Knappschaften)	4.995
84 130A768	■ ■ ■ ■ ■ Planungsämter und -stellen	241	84 300A396	■ ■ ■ ■ ■ Allgemeine Ortskrankenkassen	1.494
84 130A840	■ ■ ■ ■ ■ Eichämter	80	84 300A408	■ ■ ■ ■ ■ Betriebskrankenkassen	670
84 200A000	■ ■ ■ ■ ■ Auswärtige Angelegenheiten, Verteidigung, Rechtsschutz, Öffentliche Sicherheit und Ordnung	21.192	84 300A432	■ ■ ■ ■ ■ Innungskrankenkassen	426
84 220A000	■ ■ ■ ■ ■ Verteidigung	748	84 300A444	■ ■ ■ ■ ■ Ersatzkassen	2.243
84 230A000	■ ■ ■ ■ ■ Gerichte	1.668	84 300A456	■ ■ ■ ■ ■ Barmer Ersatzkassen	988
84 230A330	■ ■ ■ ■ ■ Landgerichte	95	84 300A480	■ ■ ■ ■ ■ Deutsche Angestellten Krankenkassen	684
84 230A390	■ ■ ■ ■ ■ Amtsgerichte	667	84 300A516	■ ■ ■ ■ ■ Kaufmännische Krankenkassen Halle	272
84 230A450	■ ■ ■ ■ ■ Staatsanwaltschaften	145	84 300A540	■ ■ ■ ■ ■ Techniker Krankenkassen	175
84 230A510	■ ■ ■ ■ ■ Verwaltungsgerichte	63	84 300A552	■ ■ ■ ■ ■ Knappschaften	57
84 230A570	■ ■ ■ ■ ■ Sozialgerichte	73	84 300A564	■ ■ ■ ■ ■ Unfallversicherungen (gesetzliche)	252
84 230A600	■ ■ ■ ■ ■ Arbeitsgerichte	146	84 300A576	■ ■ ■ ■ ■ Berufsgenossenschaften (gewerbliche)	212
			84 300A588	■ ■ ■ ■ ■ Berufsgenossenschaften für das Baugewerbe	54
			84 300A924	■ ■ ■ ■ ■ Arbeitsämter	963
			84 300A948	■ ■ ■ ■ ■ Arbeitsförderung	466

Bestell-Nr.	Adressgruppe	Stück
MARKT 85		
85 000A000	Schulen, Erziehung und Unterricht	117.937
85 000E010	ein Entscheider pro Adresse	43.972
85 100A000	■ Kindergärten und Vorschulen	30.923
85 101A000	■ Kindergärten	30.869
85 101A300	■ Sonderkindergärten für Geistigbehinderte	130
85 101A350	■ Sonderkindergärten für Körperbehinderte	58
85 101A400	■ Sonderkindergärten für Körper- und Geistigbehinderte	188
85 101A450	■ Kinderhorte	1.550
85 200A000	■ Grundschulen	17.295
85 200A300	■ Sonderschulen	2.816
85 200A350	■ Sonderschulen für Körper- und Geistigbehinderte, Blinde etc.	820
85 200A400	■ Sonderschulen für Lernbehinderte und Erziehungsschwierige	1.080
85 300A000	■ Weiterführende Schulen	23.245
85 310A000	■ Allgemeinbildende, weiterführende Schulen	11.941
85 311A000	■ Allgemein bildende weiterführende Schulen Sekundarbereich I	6.914
85 311A300	■ Realschulen	3.199
85 311A400	■ Hauptschulen (reine)	3.953
85 311A450	■ Orientierungsstufen	369
85 312A000	■ Allgemein bildende weiterführende Schulen Sekundarbereich II	4.260
85 312A300	■ Gymnasien	2.638
85 312A340	■ Fachoberschulen	296
85 312A380	■ Freie Waldorfschulen	130
85 312A420	■ Internate	190
85 312A460	■ Gesamtschulen	779
85 312A500	■ Kollegs	65
85 320A000	■ Berufsbildende weiterführende Schulen	11.637
85 320A300	■ Fachschulen	5.425
85 320A324	■ Fachschulen, Geistes- und Kunstleben	1.542
85 320A336	■ Fachschulen, Handel, Verkehr und Verwaltung	806
85 320A348	■ Fachschulen, Handwerk	402
85 320A360	■ Fachschulen, Haushalt, Gesundheit und Volkspflege	1.428
85 320A372	■ Fachschulen, Landwirtschaft	228
85 320A384	■ Fachschulen, Technik	570

Bestell-Nr.	Adressgruppe	Stück
85 320A396	■ Berufsbildende Schulen	2.129
85 320A408	■ Berufsschulen	557
85 320A420	■ Berufsschulen, gewerbliche	80
85 320A432	■ Berufsschulen, kaufmännische	96
85 320A456	■ Berufsaufbauschulen	118
85 320A468	■ Berufsfachschulen	1.026
85 320A480	■ Berufsfachschulen, gewerbliche	90
85 320A492	■ Berufsfachschulen, kaufmännische	103
85 320A504	■ Berufsfachschulen, Wirtschaft	253
85 320A516	■ Handelsschulen	79
85 320A564	■ Krankenpflegeschulen	721
85 320A612	■ Berufliche Erwachsenenbildung	413
85 320A624	■ Fahrschulen für Berufskraftfahrer	239
85 320A648	■ Lehrerinnen und Lehrer, selbstständige	182
85 400A000	■ Tertiärer und postsekundärer, nicht tertiärer Unterricht	3.224
85 410A000	■ Postsekundärer, nicht tertiärer Unterricht	452
85 410A300	■ Unterricht durch selbstständige Lehrerinnen und Lehrer (postsekundärer, nicht tertiärer Unterricht)	122
85 410A350	■ Marketingausbildungsinstitute	59
85 410A400	■ Postsekundärer Unterricht, der nicht zur Erlangung eines akademischen Grades führt	237
85 420A000	■ Tertiärer Unterricht	2.863
85 421A000	■ Hochschulen, Fachbereiche	898
85 421A380	■ Hochschulen für Pädagogik	116
85 422A000	■ Allgemeine Fachhochschulen	456
85 423A000	■ Verwaltungsfachhochschulen	118
85 424A000	■ Berufs- und Fachakademien, Schulen des Gesundheitswesens	1.341
85 500A000	■ Sonstiger Unterricht	46.471
85 510A000	■ Sport- und Freizeitunterricht	6.446
85 510A300	■ Sport- und Spielunterricht von Sportverbänden und Sportvereinen	50
85 510A330	■ Yogaschulen	97
85 510A360	■ Sport- und Freizeitunterricht (ohne Flug-, Segel- u. Ä. Unterricht)	98
85 510A390	■ Sportschulen und selbstständige Sportlehrer	5.950
85 510A450	■ Golflehrer	89
85 510A480	■ Reitschulen	355
85 510A510	■ Skischulen	77

Bestell-Nr.	Adressgruppe	Stück
85 510A540	■ Tennislehrer	359
85 510A630	■ Drachenflugschulen	77
85 520A000	■ Kulturunterricht	2.587
85 520A300	■ Tanzschulen	2.120
85 520A350	■ Ballettschulen	241
85 520A450	■ Selbstständige Lehrerinnen und Lehrer (Kulturunterricht)	371
85 530A000	■ Fahrschulen, Auto-, Flug- und Bootsschulen	17.820
85 530A300	■ Kraftfahrschulen (nicht für Berufskraftfahrer)	15.728
85 530A350	■ Flug-, Bootsführer-, Segel- u. Ä. Schulen (ohne professionelle)	489
85 530A400	■ Flugschulen	189
85 530A450	■ Wassersportschulen	241
85 590A000	■ Sonstiger Unterricht (a. n. g.)	18.775
85 591A000	■ Allgemeine und politische Erwachsenenbildung	1.463
85 591A300	■ Volkshochschulen	1.035
85 592A000	■ Berufliche Erwachsenenbildung	6.035
85 592A300	■ Seminarveranstalter	2.967
85 592A400	■ Berufsbildungswerke	433
85 592A450	■ Berufsförderungswerke	262
85 592A500	■ Schulungsheime im Rahmen der beruflichen Erwachsenenbildung	84
85 599A000	■ Unterricht (a. n. g.)	8.245



Bestnote ‚Sehr gut‘:

85 599A400	■ Unterricht (a. n. g.) durch selbstständige Lehrerinnen und Lehrer	835
85 600A000	■ Dienstleistungen für den Unterricht	78

Bestell-Nr.	Adressgruppe	Stück
MARKT 86		
86 000A000	Gesundheitswesen	182.945
86 000E010	ein Entscheider pro Adresse	166.707
86 100A000	■ Krankenhäuser	4.907
86 101A000	■ Krankenhäuser (ohne Hochschulkliniken sowie Vorsorge- und Rehabilitationskliniken)	3.192
86 101A300	■ Krankenhäuser und Abteilungen für Anästhesie	626
86 101A310	■ Krankenhäuser und Abteilungen für Augen- heilkunde	267
86 101A330	■ Krankenhäuser und Abteilungen für Chirurgie	1.218
86 101A340	■ Krankenhäuser und Abteilungen für Gefäß- chirurgie	329
86 101A350	■ Krankenhäuser und Abteilungen für Kinder- chirurgie	58
86 101A360	■ Krankenhäuser und Abteilungen für Neuro- chirurgie	135
86 101A370	■ Krankenhäuser und Abteilungen für plastische Hals-, Nasen- und Ohrenchirurgie	52
86 101A380	■ Krankenhäuser und Abteilungen für plastische Schönheitschirurgie	139
86 101A390	■ Krankenhäuser und Abteilungen für plastische Chirurgie, Verbrennungen und Wiederherstellung	90

Schulen und Lehrer

Den Überblick finden Sie auf den » [Seiten 46/47](#)

86 101A400	■ Krankenhäuser und Abteilungen für plastische ZMK-Chirurgie	109
86 101A410	■ Krankenhäuser und Abteilungen für Unfall- chirurgie	531
86 101A420	■ Krankenhäuser und Abteilungen für Thorax- und Kardiovaskularchirurgie	136
86 101A430	■ Krankenhäuser und Abteilungen für Derma- tologie	120
86 101A450	■ Krankenhäuser und Abteilungen für Endoskopie	53
86 101A460	■ Entbindungskliniken und -abteilungen	402
86 101A470	■ Krankenhäuser und Abteilungen für Entgiftung	69
86 101A480	■ Krankenhäuser und Abteilungen für Gynä- kologie	719

Bestell-Nr.	Adressgruppe	Stück	Bestell-Nr.	Adressgruppe	Stück
86 101A490	■ ■ ■ Krankenhäuser und Abteilungen für HNO	547	86 103A500	■ ■ ■ Kurkliniken	611
86 101A510	■ ■ ■ Krankenhäuser und Abteilungen für Innere Medizin	1.332	86 200A000	■ ■ ■ Arzt- und Zahnarztpraxen	105.516
86 101A520	■ ■ ■ ■ Krankenhäuser und Abteilungen für Lungen- und Bronchialheilkunde	163	86 210A000	■ ■ ■ Arztpraxen für Allgemeinmedizin	24.165
86 101A530	■ ■ ■ ■ Krankenhäuser und Abteilungen für Endokrinologie	98	86 210A300	■ ■ ■ Ärzte für Allgemeinmedizin	26.409
86 101A540	■ ■ ■ ■ Krankenhäuser und Abteilungen für Gastroenterologie	324	86 220A000	■ ■ ■ Fachärzte, gesamt	49.634
86 101A550	■ ■ ■ ■ Krankenhäuser und Abteilungen für Hämatologie	163	86 220A300	■ ■ ■ Ärzte für Allergologie	2.132
86 101A560	■ ■ ■ ■ Krankenhäuser und Abteilungen für Kardiologie	402	86 220A308	■ ■ ■ Ärzte für Anästhesie	724
86 101A580	■ ■ ■ ■ Krankenhäuser und Abteilungen für Nephrologie	136	86 220A316	■ ■ ■ Ärzte für Angiologie	120
86 101A590	■ ■ ■ Krankenhäuser und Abteilungen für Intensivpflege	684	86 220A324	■ ■ ■ Ärzte für Arbeitsmedizin	319
86 101A610	■ ■ ■ Krankenhäuser und Abteilungen für Neurologie	424	86 220A340	■ ■ ■ Ärzte für Balneologie	271
86 101A640	■ ■ ■ Krankenhäuser und Abteilungen für Nuklearmedizin	422	86 220A356	■ ■ ■ Ärzte für biologisches Heilweisen und Naturheilverfahren	9.545
86 101A660	■ ■ ■ Krankenhäuser und Abteilungen für Radiologie	354	86 220A364	■ ■ ■ ■ Ärzte für Akupunktur und Elektroakupunktur	1.338
86 101A690	■ ■ ■ Krankenhäuser und Abteilungen für Orthopädie	689	86 220A388	■ ■ ■ ■ Ärzte für Chirotherapie	2.673
86 101A700	■ ■ ■ Krankenhäuser und Abteilungen für Pädiatrie	292	86 220A412	■ ■ ■ ■ Ärzte für Augenheilkunde	3.522
86 101A730	■ ■ ■ Krankenhäuser und Abteilungen für Pathologie	79	86 220A436	■ ■ ■ ■ Ärzte für Physiotherapie	606
86 101A760	■ ■ ■ Krankenhäuser und Abteilungen für Physiotherapie	211	86 220A452	■ ■ ■ ■ Ärzte für Chirurgie	4.113
86 101A770	■ ■ ■ Krankenhäuser und Abteilungen für Psychiatrie	567	86 220A460	■ ■ ■ ■ Ärzte für Gefäßchirurgie	136
86 101A780	■ ■ ■ ■ Krankenhäuser und Abteilungen für Jugend-Psychiatrie	105	86 220A468	■ ■ ■ ■ Ärzte für Kinderchirurgie	70
86 101A800	■ ■ ■ Krankenhäuser und Abteilungen für Rehabilitation	298	86 220A476	■ ■ ■ ■ Ärzte für Mund-, Kiefer- und Gesichtschirurgie	643
86 101A810	■ ■ ■ Krankenhäuser und Abteilungen für Röntgen	138	86 220A484	■ ■ ■ ■ Ärzte für Neurochirurgie	234
86 101A890	■ ■ ■ Krankenhäuser und Abteilungen für Urologie	377	86 220A492	■ ■ ■ ■ Ärzte für plastische Chirurgie	427
86 101A900	■ ■ ■ Krankenhäuser und Abteilungen für ZMK	59	86 220A508	■ ■ ■ ■ Ärzte für Unfallchirurgie	877
86 102A000	■ ■ ■ Hochschulkliniken	70	86 220A516	■ ■ ■ ■ Ärzte für Computertomographie	81
86 103A000	■ ■ ■ Vorsorge- und Rehabilitationskliniken	1.943	86 220A524	■ ■ ■ ■ Ärzte für Dermatologie	2.338
86 103A300	■ ■ ■ Erholungs- und Genesungsheime	96	86 220A532	■ ■ ■ ■ Ärzte für Flugmedizin	68
86 103A350	■ ■ ■ ■ Müttergenesungsheime	59	86 220A548	■ ■ ■ ■ Ärzte für Gynäkologie	6.500
86 103A400	■ ■ ■ Kurheime	76	86 220A556	■ ■ ■ ■ Ärzte für HNO	2.602
86 103A450	■ ■ ■ Heil- und Pflegeanstalten, Sanatorien	103	86 220A564	■ ■ ■ ■ Ärzte für Phoniatrie und Pädaudiologie	86
			86 220A572	■ ■ ■ ■ Ärzte für Homöopathie	1.274
			86 220A596	■ ■ ■ ■ Ärzte für innere Medizin	12.200
			86 220A604	■ ■ ■ ■ Ärzte für Endokrinologie	103
			86 220A612	■ ■ ■ ■ Ärzte für Gastroenterologie	498
			86 220A620	■ ■ ■ ■ Ärzte für Hämatologie	233
			86 220A628	■ ■ ■ ■ Ärzte für Kardiologie	990
			86 220A636	■ ■ ■ ■ Ärzte für Nephrologie	476
			86 220A644	■ ■ ■ ■ Ärzte für Labordiagnostik	141
			86 220A652	■ ■ ■ ■ Ärzte für Lalopathie	85
			86 220A660	■ ■ ■ ■ Ärzte für Lungen- und Bronchialheilkunde	611
			86 220A676	■ ■ ■ ■ Ärzte für Neurologie (Nervenheilkunde)	2.624
			86 220A684	■ ■ ■ ■ Ärzte für Nuklearmedizin	442

Bestell-Nr.	Adressgruppe	Stück
86 220A700	■ ■ ■ ■ Ärzte für Onkologie	333
86 220A708	■ ■ ■ ■ Ärzte für Orthopädie	3.849
86 220A716	■ ■ ■ ■ Ärzte für Pädiatrie	3.839
86 220A724	■ ■ ■ ■ ■ Ärzte für Kinderkardiologie	83
86 220A732	■ ■ ■ ■ ■ Ärzte für Pathologie	176
86 220A756	■ ■ ■ ■ ■ Ärzte für Phlebologie	495
86 220A764	■ ■ ■ ■ ■ Ärzte für Physiologie	109
86 220A772	■ ■ ■ ■ ■ Ärzte für Psychiatrie	3.335
86 220A780	■ ■ ■ ■ ■ Ärzte für Kinder- und Jugendpsychiatrie	386
86 220A788	■ ■ ■ ■ ■ Ärzte für Psychologie	2.568
86 220A796	■ ■ ■ ■ ■ Ärzte für Radiologie	1.560
86 220A804	■ ■ ■ ■ ■ Ärzte für Röntgenologie	301
86 220A812	■ ■ ■ ■ ■ Ärzte für Strahlentherapie	102
86 220A836	■ ■ ■ ■ ■ Ärzte für Rheumatologie	502
86 220A852	■ ■ ■ ■ ■ Ärzte für Sportmedizin	3.342
86 220A884	■ ■ ■ ■ ■ Ärzte für Unfallheilkunde	380
86 220A892	■ ■ ■ ■ ■ Ärzte für Urologie	1.721
86 220A908	■ ■ ■ ■ ■ Medizinische Dienste	262
86 220A916	■ ■ ■ ■ ■ Arbeitsmedizinische Dienste	138
86 230A000	■ Zahnarztpraxen	46.757
86 230A350	■ ■ Zahnärzte für Kieferorthopädie (niedergelassen)	2.086
86 230A400	■ ■ Zahnärzte für Mund- und Kieferheilkunde	195
86 230A450	■ ■ Zahnärzte für Mund- und Kieferheilkunde (niedergelassen)	474
86 230A500	■ ■ Zahnärzte für Mund- und Kieferchirurgie	981
86 900A000	■ Gesundheitswesen (a. n. g.)	71.417
86 901A000	■ Praxen von Psychotherapeuten	11.653
86 902A000	■ Praxen von Masseuren, medizinischen Bade- meistern, Krankengymnasten und Hebammen	32.401
86 902A300	■ ■ ■ Hebammen	2.377
86 902A340	■ ■ ■ Krankengymnasten und Physiotherapeuten	8.581
86 902A380	■ ■ ■ Masseur	5.522
86 902A420	■ ■ ■ Medizinische Bäder	400
86 902A460	■ ■ ■ Physiotherapeuten	17.367
86 902A500	■ ■ ■ Ergotherapeuten	2.320
86 903A000	■ Praxen von Heilpraktikern	12.814
86 903A300	■ ■ ■ Heilpraktiker	10.245
86 903A400	■ ■ ■ Homöopathen	149
86 909A000	■ Sonstige selbstständige Tätigkeiten im Ge- sundheitswesen	14.930
86 909A300	■ ■ ■ Logopäden	2.374
86 909A330	■ ■ ■ Krankentransporte und Rettungsdienste	1.294

Bestell-Nr.	Adressgruppe	Stück
86 909A360	■ ■ ■ ■ Krankentransporte	651
86 909A450	■ ■ ■ ■ Sonstige Anstalten und Einrichtungen des Gesundheitswesens	2.440
86 909A480	■ ■ ■ ■ Blutbanken	352
86 909A540	■ ■ ■ ■ Medizinische Laboratorien	295
86 909A600	■ ■ ■ ■ Medizinische Versorgungszentren	230

MARKT 87

Bestell-Nr.	Adressgruppe	Stück
87 000A000	Heime (ohne Erholungs- und Ferienheime)	16.725
87 000E010	ein Entscheider pro Adresse	7.288
87 100A000	■ Pflegeheime	8.214
87 100A330	■ ■ Altenpflegeheime	5.590
87 100A360	■ ■ Einrichtungen zur Eingliederung und Pflege Behinderter	2.462
87 100A390	■ ■ ■ Behindertenwerkstätten	1.209
87 200A000	■ Stationäre Einrichtungen (Suchtbekämpfung u. Ä.)	508
87 200A400	■ ■ Betreute Wohngruppen für psychisch instabile Menschen	87
87 300A000	■ ■ ■ Altenheime, Alten- und Behindertenwohnheime	9.401
87 300A300	■ ■ ■ ■ Altenwohnheime	5.640
87 300A400	■ ■ ■ ■ ■ Altenheime	4.357
87 300A600	■ ■ ■ ■ ■ Wohnheime für Behinderte	496
87 900A000	■ ■ ■ ■ Sonstige Heime (ohne Ferien- und Erholungsheime)	1.112
87 900A300	■ ■ ■ ■ ■ Wohnheime für Jugendliche, Schüler, Auszu- bildende, Studenten und Berufstätige	213
87 900A350	■ ■ ■ ■ ■ Erziehungsheime	285
87 900A500	■ ■ ■ ■ ■ Obdachlosenheime, betreute Übergangsein- richtungen für Straftäter	432
87 900A550	■ ■ ■ ■ ■ Kinderheime	390

Bestell-Nr.	Adressgruppe	Stück
MARKT 88		
88 000A000	Sozialwesen (ohne Heime)	19.208
88 000E010	ein Entscheider pro Adresse	13.429
88 100A000	■ Soziale Betreuung älterer Menschen und Behindert	9.446
88 101A000	■ ■ Ambulante soziale Dienste	9.120
88 101A300	■ ■ ■ Alten-, Behinderten- und Krankenpflege	5.360
88 102A000	■ ■ Sonstige soziale Betreuung älterer Menschen und Behindert	235
88 900A000	■ Sonstiges Sozialwesen (ohne Heime)	11.025
88 910A000	■ ■ Tagesbetreuung von Kindern	626
88 990A000	■ ■ Sonstiges Sozialwesen (a. n. g.)	10.037
88 990A360	■ ■ ■ Jugendzentren und Häuser der offenen Tür	632
88 990A390	■ ■ ■ ■ Jugend- und Freizeitheime	461
88 990A420	■ ■ ■ ■ Erziehungs-, Jugend- und Familienberatungsstellen	975
88 990A450	■ ■ ■ ■ Sonstige soziale Beratungsstellen	1.538
88 990A480	■ ■ ■ ■ Gemeinschafts- und Nachbarschaftshilfe	671
88 990A510	■ ■ ■ ■ Wohlfahrtsverbände	5.476
88 990A540	■ ■ ■ ■ ■ Arbeiter-Samariter-Bund	172
88 990A570	■ ■ ■ ■ ■ Arbeiterwohlfahrt	572
88 990A600	■ ■ ■ ■ ■ Caritasverbände	598
88 990A630	■ ■ ■ ■ ■ Deutscher Paritätischer Wohlfahrtsverband	96
88 990A660	■ ■ ■ ■ ■ Deutsches Rotes Kreuz	941
88 990A690	■ ■ ■ ■ ■ Diakonisches Werk	736
88 990A720	■ ■ ■ ■ ■ Johanniter-Orden	70
88 990A750	■ ■ ■ ■ ■ Malteser Hilfsdienst	140
88 990A780	■ ■ ■ ■ ■ Unterstützungskassen	140

Bestell-Nr.	Adressgruppe	Stück
MARKT 90		
90 000A000	Kreative, künstlerische und unterhaltende Tätigkeiten	12.432
90 000E010	ein Entscheider pro Adresse	10.051
90 010A000	■ Darstellende Kunst	3.296
90 011A000	■ ■ Theaterensembles	123
90 012A000	■ ■ Ballettgruppen, Orchester, Kapellen und Chöre	617
90 013A000	■ ■ Zirkusgruppen, Artisten/-innen (selbstständige)	442
90 013A300	■ ■ ■ Zirkusbetriebe	52
90 013A420	■ ■ ■ Kulturelle und unterhaltende Leistungen	193
90 014A000	■ ■ Bühnen-, Film-, Hörfunk- und Fernsehkünstler	2.081
90 020A000	■ Dienstleistungen für die darstellende Kunst	656
90 020A400	■ ■ Technische Hilfsdienste für kulturelle und unterhaltende Leistungen	476
90 030A000	■ Künstlerische und schriftstellerische Tätigkeiten und Darbietungen	6.367
90 031A000	■ ■ Komponisten und Musikbearbeiter	368
90 032A000	■ ■ Schriftsteller	409
90 033A000	■ ■ Bildende Künstler (selbstständige)	3.519
90 033A300	■ ■ ■ Bildhauer	979
90 033A350	■ ■ ■ Zeichenbüros	295
90 033A400	■ ■ ■ ■ Kunstmaler	480
90 034A000	■ ■ Restauratoren	1.351
90 035A000	■ ■ Journalisten/-innen, Pressefotografen/-innen (selbstständige)	651
90 040A000	■ Betrieb von Kultur- und Unterhaltungseinrichtungen	2.244
90 041A000	■ ■ Theater- und Konzertveranstalter	1.364
90 041A300	■ ■ ■ Gastspiel- und Konzertdirektionen, Tourneeveranstalter	241
90 041A400	■ ■ ■ ■ Konzertveranstalter (örtliche)	194
90 042A000	■ ■ Opern- und Schauspielhäuser, Konzerthallen	646
90 042A300	■ ■ ■ Theater, Opernhäuser	318
90 043A000	■ ■ Varietés und Kleinkunsthäuser	130

Bestell-Nr.	Adressgruppe	Stück
MARKT 91		
91 000A000	Bibliotheken, Archive, Museen, botanische und zoologische Gärten	15.367
91 000E010	ein Entscheider pro Adresse	7.663
91 010A000	■ Bibliotheken und Archive	11.154
91 010A300	■ Archive von Lehr- und Forschungsinstituten und anderen kulturellen Einrichtungen	100
91 010A320	■ Presse-, Rundfunk-, Film- und Theaterarchive	115
91 010A330	■ Privatarchive	110
91 010A340	■ Firmen- und Werksarchive	120
91 010A380	■ Hochschul- und Universitätsbibliotheken	235
91 010A390	■ ■ Zentrale Universitätsbibliotheken	51
91 010A400	■ ■ Hochschulbibliotheken (nicht an Universitäten)	154
91 010A410	■ Instituts-, Abteilungs- und Fachbereichs-bibliotheken	753
91 010A420	■ Musikbibliotheken	57
91 010A450	■ Fachschul- und Schulbibliotheken	99
91 010A470	■ Kinder- und Jugendbibliotheken	50
91 010A480	■ Öffentliche Bibliotheken	4.291
91 010A490	■ Spezialbibliotheken	438
91 010A510	■ Archive von Parteien, Gewerkschaften, Verbänden und Vereinen	53
91 010A520	■ Kirchliche Archive (evangelische, katholische)	67
91 010A530	■ Kirchliche Bibliotheken	3.850
91 010A540	■ Wissenschaftliche Archive und Bibliotheken von Gebietskörperschaften	981
91 010A560	■ Staatliche Archive	57
91 020A000	■ Museen	3.431
91 020A300	■ Museen und Galerien	676
91 020A350	■ ■ Galerien (staatliche und öffentliche)	564
91 020A400	■ Museen und Kunstaustellungen	1.102
91 030A000	■ Betrieb von historischen Stätten, Gebäuden und ähnlichen Attraktionen	210
91 040A000	■ Botanische und zoologische Gärten sowie Naturparks	653
91 040A300	■ Botanische und zoologische Gärten	256
91 040A380	■ Naturparks und Tiergehege	155
91 040A540	■ Natur- und Landschaftsschutz	240

Bestell-Nr.	Adressgruppe	Stück
MARKT 92		
92 000A000	Spiel-, Wett- und Lotteriewesen	12.475
92 000E010	ein Entscheider pro Adresse	10.423
92 001A000	■ Spielhallen und Betrieb von Spielautomaten	8.056
92 001A300	■ ■ Spielhallen	807
92 001A400	■ ■ Musik- und Spielautomatenaufsteller	1.178
92 002A000	■ Spielbanken und Spielklubs	140
92 003A000	■ Wett-, Toto- und Lotteriewesen	4.284
92 003A350	■ ■ Toto- und Lotto-Gesellschaften	113
92 003A400	■ Wettannahmestellen	397
MARKT 93		
93 000A000	Dienstleistungen des Sports, der Unterhaltung und der Erholung	93.073
93 000E010	ein Entscheider pro Adresse	79.807
93 100A000	■ Erbringung von Dienstleistungen des Sports	82.781
93 110A000	■ ■ Sportanlagenbetrieb	11.755
93 110A300	■ ■ ■ Badeanstalten	1.367
93 110A340	■ ■ ■ ■ Schwimmbäder	1.280
93 110A380	■ ■ ■ ■ ■ Freibäder	523
93 110A420	■ ■ ■ ■ ■ Hallenbäder	428
93 110A460	■ ■ ■ ■ ■ Spaß- und Erlebnisbäder	80
93 110A540	■ ■ ■ Tennis-, Squash- und Badmintonhallen	804
93 110A580	■ ■ ■ Sportveranstaltungen im Freien oder in der Halle im Rahmen des Profi- oder Amateursports	4.111
93 120A000	■ Sportvereine	67.023
93 120A308	■ ■ ■ Alpenvereine	309
93 120A316	■ ■ ■ Anglervereine	2.213
93 120A324	■ ■ ■ ■ Badmintonvereine	1.154
93 120A332	■ ■ ■ ■ Bahngolfvereine	176
93 120A340	■ ■ ■ ■ Basketballvereine	676
93 120A348	■ ■ ■ ■ Behindertensportvereine	648
93 120A356	■ ■ ■ ■ Betriebssportvereine	174
93 120A364	■ ■ ■ ■ Billardvereine	286
93 120A380	■ ■ ■ ■ Bogenschießvereine	70
93 120A388	■ ■ ■ ■ Bowlingvereine	132
93 120A396	■ ■ ■ ■ Boxsportvereine	212
93 120A404	■ ■ ■ ■ Budovereine (asiatische Kampfsportarten)	1.747
93 120A412	■ ■ ■ ■ ■ Aikikaivereine	121
93 120A420	■ ■ ■ ■ ■ Judovereine	940

Bestell-Nr.	Adressgruppe	Stück
93 120A428	Ju-Jutsuvereine	85
93 120A436	Karatevereine	390
93 120A460	Taekwondovereine	171
93 120A468	Camping-Clubs	276
93 120A476	DLRG	800
93 120A484	Eisenbahnersportvereine	146
93 120A492	Eissportvereine	964
93 120A500	Fechtsportvereine	165
93 120A516	Freikörperkulturvereine	83
93 120A524	Fußballvereine	8.493
93 120A532	Gehörlosen-Sportvereine	57
93 120A540	Gewichthebervereine	135
93 120A548	Golfvereine	490
93 120A556	Gymnastikvereine	379
93 120A564	Handballvereine	2.584
93 120A572	Hockeyvereine	247
93 120A580	Kegelvereine	1.227
93 120A588	Lauftreffs	193
93 120A596	Leichtathletikvereine	2.006
93 120A604	Luftsportvereine	735
93 120A612	Modellflugvereine	274
93 120A628	Motorboot- und Yachtclubs	184
93 120A652	Motorsportvereine	1.286
93 120A660	ADAC-Motorsportvereine	475
93 120A668	AvD-Motorsportvereine	82
93 120A676	DMV-Motorsportvereine	99
93 120A692	Polizeisportvereine	107
93 120A700	Postsportvereine	196
93 120A708	Radsportvereine	1.046
93 120A716	Rasenkraftsportvereine	70
93 120A724	Reitvereine	2.381
93 120A732	Ringvereine	179
93 120A740	Rollsportvereine	99
93 120A756	Schachvereine	1.499
93 120A764	Schützenvereine	7.342
93 120A772	Skivereine	899
93 120A788	Squashvereine	186
93 120A796	Tanzsportvereine	1.029
93 120A804	Tennisvereine	5.707
93 120A812	Tischtennisvereine	3.925
93 120A820	Triathlonvereine	308

Bestell-Nr.	Adressgruppe	Stück
93 120A828	Turnvereine	6.319
93 120A836	Volleyballvereine	1.851
93 120A844	Wandervereine	1.288
93 120A852	Wassersportvereine	3.263
93 120A860	Skatvereine	750
93 120A876	Sportverbände	1.260
93 130A000	Fitnesszentren	5.342
93 130A300	Aerobic-, Fitness- und Kampfsportzentren	2.611
93 190A000	Sportverbände, Sportvereine und sonstige Dienstleistungen des Sports	3.247
93 190A350	Sportveranstaltungen im Freien oder in der Halle im Rahmen des Profisports	50
93 190A400	Selbständige Berufssportler und -trainer	736
93 190A450	Sportpromoter und professionelle Sportveranstalter	839
93 190A500	Sportfischerei und Jagdsport	150
93 200A000	Erbringung von sonstigen Dienstleistungen der Unterhaltung und der Erholung	10.098
93 210A000	Vergnügungs- und Themenparks	2.992
93 210A400	Go-Kart-Bahnen	95
93 290A000	Erbringung von Dienstleistungen der Unterhaltung und der Erholung (a. n. g.)	6.524
93 290A300	Garten- und Grünanlagen	160
93 290A350	Mobile Discos	150
93 290A450	Berg- und Seilbahnen	177
93 290A500	Betrieb von Puppentheatern, Rodeos, Modelleisenbahnen usw., Abbrennen von Feuerwerken	481

MARKT 94

94 000A000	Verbände, Vereine, Kirchen sowie sonstige Interessenvereinigungen (ohne Sport)	145.298
94 000E010	ein Entscheider pro Adresse	86.630
94 100A000	Wirtschafts- und Arbeitgeberverbände und Berufsorganisationen	15.458
94 110A000	Wirtschafts- und Arbeitgeberverbände	11.503
94 110A300	Wirtschaftsverbände (ohne öffentlich-rechtliche Wirtschaftsvertretungen)	4.499
94 110A305	Verbände der Industrie, des Handels und des Handwerks	2.314

Bestell-Nr.	Adressgruppe	Stück	Bestell-Nr.	Adressgruppe	Stück
94 110A310	■ Gewerbevereine	284	94 110A775	■ Kraftfahrzeugmechaniker-Innungen	225
94 110A325	■ Baufachverbände	57	94 110A795	■ Maler-Innungen	394
94 110A330	■ Einzelhandelsverbände	180	94 110A800	■ Mechaniker-Innungen	111
94 110A335	■ Energieversorgungsverbände	57	94 110A810	■ Metaller-Innungen	328
94 110A360	■ Wasserwirtschaftsverbände	119	94 110A860	■ Raumausstatter-Innungen	266
94 110A370	■ Großhandelsverbände	107	94 110A870	■ Rundfunkmechaniker-Innungen	60
94 110A375	■ Handwerksverbände	647	94 110A875	■ Sanitär-, Heizung- und Klimatechniker-Innungen	326
94 110A380	■ Hotel- und Gaststättenverbände	67	94 110A880	■ Schlosser-Innungen	61
94 110A385	■ Industrieverbände	644	94 110A885	■ Schmiede-Innungen	117
94 110A395	■ Bergbau-, Steine- und Erdenindustrieverbände	52	94 110A890	■ Schornsteinfeger-Innungen	69
94 110A405	■ Eisen- und metallherzeugende und -verarbeitende Industrieverbände	83	94 110A895	■ Schuhmacher-Innungen	199
94 110A430	■ Holz-, Papier- und Kunststoffindustrieverbände	81	94 110A905	■ Steinmetz-, Stein- und Holzbildhauer-Innungen	91
94 110A450	■ Nahrungs- und Genussmittelindustrieverbände	115	94 110A910	■ Stellmacher- und Karosseriebauer-Innungen	84
94 110A475	■ Land- und Forstwirtschaftsverbände	448	94 110A925	■ Stuckateure-Innungen	72
94 110A490	■ Tierzuchtverbände	663	94 110A935	■ Uhrmacher-, Schmuck-, Zeitmesstechniker-Innungen	114
94 110A500	■ Geflügelzuchtverbände	280	94 110A960	■ Zimmerer-Innungen	208
94 110A505	■ Brieftaubenzuchtverbände	226	94 110A965	■ Kreishandwerkerschaften	249
94 110A515	■ Pferdezuchtverbände	57	94 110A975	■ Arbeitgeberverbände	448
94 110A545	■ Versicherungsverbände	74	94 120A000	■ Berufsorganisationen	3.825
94 110A560	■ Marketingvereine	78	94 120A300	■ Berufsorganisationen (ohne öffentlich-rechtliche Berufsvertretungen)	1.205
94 110A570	■ Reit- und Fahrverbände	52	94 120A312	■ Gesundheitsberufsverbände und -vereine	464
94 110A575	■ Bau- und Siedlungsverbände	62	94 120A324	■ Ärztevereine und -verbände	160
94 110A590	■ Öffentlich-rechtliche Wirtschaftsvertretungen	6.997	94 120A372	■ Anwalts- und Notarvereine	1.095
94 110A595	■ Handwerkskammern	81	94 120A384	■ Wissenschaftliche Gesellschaften	969
94 110A600	■ Industrie- und Handelskammern	200	94 120A396	■ Deutsche Elektrotechniker, VDE	57
94 110A605	■ Innungen	6.175	94 120A420	■ Stenografenvereine	183
94 110A615	■ Bäcker-Innungen	411	94 120A432	■ Architektenverbände	57
94 110A620	■ Baugewerbe-Innungen	357	94 120A504	■ Freiberuflerverbände	161
94 110A625	■ Bekleidungshandwerks-Innungen	201	94 120A516	■ Ingenieurverbände	127
94 110A655	■ Buchbinder-Innungen	53	94 120A540	■ Lehrerverbände	131
94 110A680	■ Dachdecker-Innungen	210	94 120A588	■ Steuer- und wirtschaftsberatende Berufsverbände	64
94 110A695	■ Elektroinstallateur-Innungen	312	94 120A600	■ Vertreter-, Makler- und Kommissionärsverbände	58
94 110A710	■ Fleischer-Innungen	317	94 120A612	■ Verbände des Rechtswesens	87
94 110A725	■ Friseur-Innungen	351	94 120A624	■ Berufsvertretungen, öffentlich-rechtliche	417
94 110A730	■ Gebäudereiniger-Innungen	56	94 120A660	■ Kassenärztliche Vereinigungen	65
94 110A735	■ Glaser-Innungen	89	94 200A000	■ Gewerkschaften	1.985
94 110A760	■ Holz- und kunststoffverarbeitende Handwerker-Innungen	383	94 200A300	■ Beamtenverbände	441
94 110A765	■ Konditoren-Innungen	109			

Bestell-Nr.	Adressgruppe	Stück
94 900A000	■ Kirchliche Vereinigungen, politische Parteien, Interessenvertretungen und Vereinigungen (a. n. g.)	128.339
94 910A000	■ Kirchliche und sonstige religiöse Vereinigungen	24.623
94 910A300	■ Kirchlich-religiöse Vereinigungen	23.286
94 910A420	■ Missionsgesellschaften	93
94 910A460	■ Pfarrämter	19.830
94 910A500	■ Sonstige religiöse, weltanschauliche Vereinigungen	752
94 920A000	■ Politische Parteien	11.648
94 920A300	■ Politische Parteien, CDU/CSU	4.189
94 920A340	■ Politische Parteien, FDP	1.279
94 920A380	■ Politische Parteien, Grüne	884
94 920A420	■ Politische Parteien, SPD	3.827
94 920A500	■ Politische Parteien, Die Linke	109
94 990A000	■ Interessenvertretungen (a. n. g.), sonstige	91.718
94 991A000	■ Organisationen der Bildung, Wissenschaft und Forschung	5.072
94 991A300	■ Technisch-wissenschaftliche Vereine	199
94 991A350	■ Schulverbände	54
94 991A400	■ Stiftungen und Stiftungsverwaltungen	2.504
94 992A000	■ Organisationen der Kultur	39.802
94 992A300	■ Musikvereine	16.853
94 992A315	■ Gesangsvereine	8.454
94 992A330	■ Kunstvereine	583
94 992A345	■ Theatervereine, Volks- und Laienbühnen	805
94 992A360	■ Kulturvereine	1.395
94 992A375	■ Spiel- und Geselligkeitsvereine	333
94 992A390	■ Briefmarkensammlervereine	725
94 992A405	■ Brieftaubenzüchtervereine	5.084
94 992A420	■ Reisevereinigungen	234
94 992A450	■ Eisenbahn- und Modelleisenbahnvereine	212
94 992A465	■ Foto- und Schmalfilmvereine	341
94 992A480	■ Hundevereine	1.384
94 992A495	■ Jagdhundevereine	155
94 992A510	■ Imkervereine	806
94 992A525	■ Jägervereine	433
94 992A540	■ Kaninchenzüchtervereine	777
94 992A555	■ Karnevalsvereine	1.828
94 992A570	■ Kleingärtnervereine	2.205
94 992A600	■ Münzsammlervereine	60
94 992A615	■ Naturfreunde-Bewegung	426

Bestell-Nr.	Adressgruppe	Stück
94 992A630	■ Obst- und Gartenbauvereine	1.881
94 992A645	■ Vogelzuchtvereine	140
94 993A000	■ Verbraucherorganisationen	5.291
94 993A330	■ Frauenvereine	1.468
94 993A360	■ Landfrauenvereine	536
94 993A390	■ Frauenverbände	190
94 993A420	■ Mietervereine	307
94 993A480	■ Verbraucherzentralen	91
94 993A510	■ Lohnsteuerhilfevereine	1.773
94 993A540	■ Haus- und Grundbesitzervereine	853
94 994A000	■ Jugendorganisationen	3.068
94 994A300	■ Studentenvereine	806
94 994A340	■ Burschenschaften	184
94 994A420	■ Jugendvereine	1.561
94 994A460	■ Landjugendvereine	194
94 994A500	■ Jugendverbände	160
94 999A000	■ Interessenvertretungen und -vereinigungen (a. n. g.)	31.082
94 999A320	■ Tierschutzvereine	1.019
94 999A360	■ Behindertenvereine	418
94 999A380	■ Umweltschutzvereine	788
94 999A400	■ Umweltschutzverbände	159
94 999A420	■ Landsmannschaften	51
94 999A440	■ Seniorenvereine	1.722
94 999A460	■ Soldatenvereine	1.600
94 999A480	■ Soldatenverbände	60
94 999A500	■ Geschädigtenvereine	107
94 999A520	■ Geschädigtenverbände	86
94 999A540	■ Behindertenverbände	124
94 999A560	■ Fremdenverkehrsvereine	1.863
94 999A580	■ Fremdenverkehrsverbände	71
94 999A620	■ Heimatvereine	3.028
94 999A640	■ Ländervereine	390
94 999A660	■ Fördervereine	4.034
94 999A680	■ Selbsthilfegruppen	643
94 999A740	■ Kirchliche Verbände	158
94 999A780	■ Organisationen des Gesundheitswesens	1.112
94 999A800	■ Naturheilvereine	176
94 999A820	■ Kommunale Spitzen- und Regionalverbände	347
94 999A860	■ Landschaftsverbände	108
94 999A880	■ Sozialversicherungsträgerverbände	87

Bestell-Nr.	Adressgruppe	Stück
MARKT 95		
95 000A000	Reparatur von Datenverarbeitungsgeräten und Gebrauchsgütern	21.339
95 000E010	ein Entscheider pro Adresse	18.972
95 100A000	■ Reparatur von Datenverarbeitungs- und Telekommunikationsgeräten	4.139
95 110A000	■ ■ Reparatur von Datenverarbeitungsgeräten und peripheren Geräten	3.849
95 110A300	■ ■ ■ Instandhaltung und Reparatur von Datenverarbeitungsgeräten und -einrichtungen	3.029
95 120A000	■ ■ Reparatur von Telekommunikationsgeräten	266
95 120A400	■ ■ ■ Reparatur von Geräten und Einrichtungen der Telekommunikationstechnik	170
95 200A000	■ Reparatur von Gebrauchsgütern	17.281
95 210A000	■ ■ Rundfunk, Fernsehen und Video, Reparatur	2.781
95 220A000	■ ■ Reparatur von elektrischen Haushaltsgeräten und Gartengeräten	2.568
95 220A300	■ ■ ■ Reparatur von Rasenmähern	92
95 230A000	■ ■ Reparatur von Schuhen und Lederwaren	2.358
95 230A300	■ ■ ■ Schuhmachereien	1.026
95 240A000	■ ■ Reparatur von Möbeln und Einrichtungsgegenständen	935
95 240A380	■ ■ ■ Reparatur von Möbeln (a. n. g.)	225
95 240A580	■ ■ ■ Möbelpolsterereien, -reparaturen und -bespannungen	495
95 240A620	■ ■ ■ Auf- und Abbau von Messeständen	68
95 250A000	■ ■ Uhren und Schmuck, Reparatur	911
95 290A000	■ ■ Sonstige Gebrauchsgüter, Reparatur	8.083
95 290A330	■ ■ ■ Reparatur von sonstigen Gebrauchsgütern	5.782
95 290A390	■ ■ ■ ■ Damen- und Herrenschneidereien	2.816
95 290A450	■ ■ ■ ■ Schlüsseldienste	1.382
95 290A510	■ ■ ■ ■ Fahrräder, Reparatur	792
95 290A540	■ ■ ■ ■ Reparatur von Musikinstrumenten (ohne Orgeln und historische Musikinstrumente)	143

Bestell-Nr.	Adressgruppe	Stück
MARKT 96		
96 000A000	Sonstige überwiegend persönliche Dienstleistungen	141.435
96 000E010	ein Entscheider pro Adresse	109.293
96 010A000	■ Wäschereien und chemische Reinigungen	7.778
96 010A300	■ ■ Wäschereien	2.288
96 010A330	■ ■ ■ Münzwaschsalons	62
96 010A360	■ ■ ■ Annahmestellen für Wäschereien	128
96 010A390	■ ■ ■ Chemische Reinigungen und Bekleidungs-färbereien	3.883
96 010A420	■ ■ ■ Chemische Reinigungen	1.974
96 010A480	■ ■ ■ Teppichreinigungen	777
96 010A510	■ ■ ■ Bettfedernreinigungen	131
96 010A540	■ ■ ■ Annahmestellen für chemische Reinigungen und Bekleidungs-färbereien	367
96 010A570	■ ■ ■ Heißmangleien und Bügeleien	1.453
96 020A000	■ Frisörgewerbe und Kosmetiksalons	66.876
96 021A000	■ ■ Frisöre	47.778
96 022A000	■ ■ ■ Kosmetiksalons	19.020
96 022A300	■ ■ ■ ■ Schönheitsfarmen	113
96 022A400	■ ■ ■ ■ Fußpflege	4.255
96 030A000	■ Bestattungswesen	7.043
96 031A000	■ ■ Bestattungsinstitute	5.976
96 032A000	■ ■ ■ Friedhöfe und Krematorien	551
96 032A300	■ ■ ■ ■ Pflege von Gräbern und Mausoleen	406
96 040A000	■ Saunas, Solarien, Bäder u. Ä.	5.228
96 040A300	■ ■ Bäder und Saunas (ohne medizinische Bäder)	1.046
96 040A350	■ ■ ■ Saunas	590
96 040A400	■ ■ ■ Solarien, Massagesalons (ohne medizinische Massagen)	3.752
96 040A450	■ ■ ■ ■ Sonnenstudios	2.575
96 090A000	■ Erbringung von sonstigen Dienstleistungen (a. n. g.)	52.227
96 090A330	■ ■ Hundepflegesalons	561
96 090A360	■ ■ Tierpensionen und -heime	500
96 090A390	■ ■ ■ Tierheime	136
96 090A420	■ ■ ■ Tierpensionen	310
96 090A480	■ ■ ■ Tätowier- und Piercingstudios	555
96 090A510	■ ■ ■ Ehe- und Partnervermittlungsinstitute	304
96 090A540	■ ■ ■ Erbringung von sonstigen persönlichen Dienstleistungen (a. n. g.)	19.849

Bestell-Nr.	Adressgruppe	Stück
MARKT 97		
<u>97 000A000</u>	Private Haushalte mit Hauspersonal	893
<u>97 000E010</u>	ein Entscheider pro Adresse	971
<u>97 000A400</u>	■ Private Haushalte mit sonstigem Hauspersonal	832

MARKT 99		
<u>99 000A000</u>	Exterritoriale Organisationen und Körperschaften	45.782
<u>99 000E010</u>	ein Entscheider pro Adresse	486
<u>99 000A300</u>	■ Vertretungen fremder Staaten	253
<u>99 000A350</u>	■ Botschaften anderer Staaten	82
<u>99 000A400</u>	■ Konsulate anderer Staaten	145



Wie gut sind Ihre Daten?

Bestell-Nr.	Adressgruppe	Stück
beDirect HAUPTGRUPPEN		
	Ärzte gesamt (ohne Zahnärzte)	57.192
	Anlagebau-Unternehmen	27.553
	Architekten, gesamt	41.294
	Bauhauptgewerbe, gesamt	62.671
	Baunebengewerbe, gesamt	272.165
	Bauunternehmen, gesamt	102.428
	Behörden, gesamt	21.474
	Betriebe und Selbständige, gesamt	2.822.678
	Dienstleistungsbetriebe, gesamt	1.270.377
	Einzelhandel, gesamt	808.285
	Freie Berufe, gesamt	442.797
	Großhandel, gesamt	195.838
	Handel, gesamt	947.191
	Handwerksbetriebe, gesamt	643.525

beCheck

Wir prüfen es - zum Festpreis.
Mehr auf unserer » [Website](#) oder telefonisch:
05241 80-45600.

Hochbauunternehmen, gesamt	18.706
Industriebetriebe, gesamt	217.208
Ingenieure, gesamt	80.098
Lebensmittel, gesamt, EH	51.327
Lebensmittel, gesamt, GH	21.943
Möbel, gesamt, EH	14.626
Nahrungs- und Genussmittel, GH	32.818
Schulen, gesamt	97.360
Tiefbauunternehmen, gesamt	49.630
Unternehmen mit Auslandsaktivitäten	104.717
Verarbeitendes und Produzierendes Gewerbe, Recycling	298.608
Verbände, gesamt	12.894
Vereine, gesamt	23.224



ERSTKLASSIGE KONTAKTE ZU ENTSCHEIDERN



beSelect

Entscheider der 2. Führungsebene

Auf einen Blick: Daten und Fakten

ENTSCHEIDER IN DER ÜBERSICHT

Verkauf und Vertrieb

Ihre Angebote rund um Vertriebsunterstützung, Hard- und Software, Weiterbildung, Schulungen und Seminare sind für Vertriebler fast immer relevant.

Marketing und Werbung

Ihre Ansprechpartner für Produkte wie Druckerzeugnisse, Werbeartikel oder Dienstleistungen rund um Messeplanung, Kommunikation und Events.

EDV und IT-Infrastruktur

Bei den Fachverantwortlichen für die IT-Infrastruktur sind Sie nicht nur mit technischen Details, Messeneuheiten und IT-Fachinformationen an der richtigen Adresse!

Controlling und Rechnungswesen

Die Adressaten für Ihre Angebote zu Kostenoptimierung und Effizienzsteigerung und für Ihre Offerten rund um Buchhaltung, Fakturierung und Archivierung.

<u>Entscheider für</u>	<u>Verkauf/Vertrieb</u>	<u>Marketing/ Werbung</u>	<u>EDV/IT- Infrastruktur</u>	<u>Controlling/ Rechnungswesen</u>
Gesamtzahlen				
Entscheider gesamt	28.873	63.306	30.884	28.167
Geschlecht				
Männlich	25.201	40.996	27.890	19.324
Weiblich	3.672	22.310	2.994	8.843
Altersklasse				
Bis 30 Jahre	47	235	54	< 30
31–40 Jahre	1.110	3.258	870	782
41–50 Jahre	4.685	10.903	2.682	3.679
51–60 Jahre	3.661	8.400	1.770	3.157
60–65 Jahre	1.747	4.236	661	1.558
Akademischer Grad				
Mit akademischem Grad	778	1.654	378	715

Personal- und Sozialwesen

Sie bieten Zeitarbeit, Sozialdienstleistungen oder Rechtsberatung an? Kontaktieren Sie die verantwortlichen Personalentscheider direkt und persönlich!

Einkauf

Einkäufer entscheiden häufig zentral über die Bedarfsanforderungen aller Abteilungen. Hier finden Ihre Angebote offene Ohren – von Automat bis Zierpflanze.

Produktion/Betriebsleitung

Sie vertreiben Werkzeuge, Maschinen, Anlagen oder Roh- und Hilfsstoffe? Wenden Sie sich direkt an die Verantwortlichen für die Produktion.

Fuhrpark

Mit Angeboten für Fahrzeuge, Leasing, Autovermietung, Reparatur, Pflege oder Versicherung von PKWs und LKWs finden Sie hier die perfekten Kontakte!

Chef-Sekretariat

Chef-Sekretariate sind häufig wichtige Meinungsbildner und Multiplikatoren. Hier können Sie erste Impulse setzen, z. B. für Büroausstattung oder Werbegeschenke.

<u>Personal-/ Sozialwesen</u>	<u>Einkauf</u>	<u>Produktion/ Betriebsleitung</u>	<u>Fuhrpark</u>	<u>Chef-Sekretariat</u>	<u>Total</u>
<u>27.227</u>	<u>18.798</u>	<u>11.650</u>	<u>15.505</u>	<u>17.142</u>	<u>241.552</u>
<u>17.125</u>	<u>15.103</u>	<u>11.241</u>	<u>13.737</u>	<u>143</u>	<u>170.760</u>
<u>10.102</u>	<u>3.695</u>	<u>409</u>	<u>1.768</u>	<u>16.999</u>	<u>70.792</u>
<u>< 30</u>	<u>< 30</u>	<u>< 30</u>	<u>< 30</u>	<u>< 30</u>	<u>489</u>
<u>771</u>	<u>388</u>	<u>196</u>	<u>391</u>	<u>< 30</u>	<u>7.789</u>
<u>3.711</u>	<u>1.645</u>	<u>1.032</u>	<u>1.674</u>	<u>< 30</u>	<u>30.033</u>
<u>3.368</u>	<u>1.379</u>	<u>903</u>	<u>1.567</u>	<u>< 30</u>	<u>24.224</u>
<u>1.735</u>	<u>673</u>	<u>382</u>	<u>835</u>	<u>< 30</u>	<u>11.843</u>
<u>792</u>	<u>252</u>	<u>203</u>	<u>358</u>	<u>< 30</u>	<u>5.145</u>

Unschlagbar: Qualität und Datenherkunft

GEZIELT ZUM RICHTIGEN ANSPRECHPARTNER

Wer den richtigen Ansprechpartner hat, ist klar im Vorteil: Mit topaktuell überprüften Kontaktdaten wird Ihr Marketing noch zielgenauer und effektiver. Sie erreichen ohne Umwege die zuständigen Spezialisten, Budgetverantwortlichen und Entscheider eines Betriebes.

Persönlich und direkt

Ihre Mailings sollen auch in der 2. Führungsebene den optimalen, weil zuständigen Ansprechpartner erreichen? Sämtliche Namen dieser Entscheider werden von uns manuell nachrecherchiert und sorgfältig geprüft.

Wir sind in der Lage, Ihnen über 200.000 präzise recherchierte Namen von Fachverantwortlichen der 2. Führungsebene anzubieten.

Wir recherchieren sorgfältig Ihre exakten Ansprechpartner in den Bereichen

- Verkauf/Vertrieb
- Marketing/Werbung
- EDV/IT-Infrastruktur
- Controlling/Rechnungswesen
- Personal-/Sozialwesen
- Einkauf
- Produktion/Betriebsleitung
- Fuhrpark
- Chef-Sekretariat

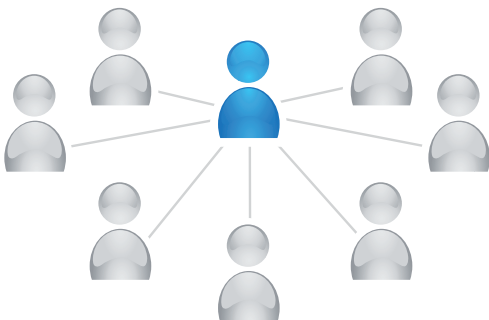

Entscheider der 1. und 2. Führungsebene

Selbstverständlich erhalten Sie von uns auch die Namen der Geschäftsführer, Inhaber und Entscheider der 1. Führungsebene – das gehört bei uns zum Select-Standard. Diese Daten basieren auf den recherchierten Zusatzinformationen unseres Partners Creditreform. Bei uns wird nicht geschätzt oder statistisch ausgewertet – die Realdaten machen den Unterschied!

Sie benötigen weitere Daten?

Kein Problem! Auf Wunsch ermitteln wir eigens für Sie weitere Daten – detailliert, tagesaktuell und exklusiv.

Über den Select-Standard hinaus erfahren Sie beispielsweise die Größe und Art des Fuhrparks oder den Namen des Betriebsratsvorsitzenden – von genau den Firmen, die Sie ansprechen wollen.

Ihre Vorteile auf einen Blick:

beSelect-Adressen mit Entscheidern der 2. Führungsebene bieten Ihnen folgenden Mehrwert:

- exklusive Datenquellen
- klar unterteilte Führungsebenen
- höchste Aktualität
- differenzierte Qualitätssicherung
- vielfältige Selektionsmöglichkeiten

Selektion ohne Mehrkosten nach:

- Branchen gemäß WZ 2008
- Mitarbeiter
- Umsatz, Kapital
- Rechtsform
- Region, Standort
- Querschnitt

Keine Mehrkosten für:

- Bereitstellung
- Datenträger

Quick Finder: Postleitzone und Bundesländer

ENTSCHEIDER NACH REGION

Entscheider für	Verkauf/Vertrieb	Marketing/ Werbung	EDV/IT- Infrastruktur	Controlling/ Rechnungswesen
PL-Zone				
Postleitzone 0	2.008	4.600	2.009	1.970
Postleitzone 1	1.282	3.524	1.400	1.329
Postleitzone 2	2.750	6.670	3.123	2.769
Postleitzone 3	3.379	6.832	3.558	3.118
Postleitzone 4	3.889	8.452	4.186	3.775
Postleitzone 5	3.694	7.167	3.636	3.272
Postleitzone 6	2.330	5.332	2.601	2.415
Postleitzone 7	3.882	8.185	4.132	3.723
Postleitzone 8	2.848	6.648	3.172	2.918
Postleitzone 9	2.811	5.896	3.067	2.878
Bundesländer				
Baden-Württemberg	4.722	10.056	5.054	4.593
Bayern	4.805	10.614	5.316	4.892
Berlin	542	1.564	628	560
Brandenburg	525	1.332	510	516
Bremen	260	637	307	275
Hamburg	591	1.525	737	624
Hessen	2.039	4.357	2.251	2.062
Mecklenburg-Vorpommern	357	990	398	382
Niedersachsen	2.707	6.158	2.954	2.646
Nordrhein-Westfalen	7.190	14.490	7.396	6.533
Rheinland-Pfalz	1.289	2.740	1.315	1.225
Saarland	351	824	385	352
Sachsen	1.341	3.025	1.341	1.300
Sachsen-Anhalt	558	1.326	575	595
Schleswig-Holstein	852	2.011	959	874
Thüringen	744	1.657	758	738

Personal-/ Sozialwesen	Einkauf	Produktion/ Betriebsleitung	Fuhrpark	Chef-Sekretariat	Total
1.908	1.359	909	1.068	1.329	17.160
1.279	764	418	628	901	11.525
2.708	1.742	867	1.424	1.608	23.661
3.114	2.238	1.427	1.818	1.929	27.413
3.725	2.515	1.473	2.120	2.151	32.286
3.123	2.265	1.498	1.768	1.905	28.328
2.250	1.497	759	1.288	1.531	20.003
3.564	2.553	1.778	2.087	2.308	32.212
2.839	1.921	1.191	1.626	1.818	24.981
2.717	1.944	1.330	1.678	1.662	23.983
4.387	3.121	2.146	2.574	2.867	39.520
4.702	3.261	2.067	2.804	2.899	41.360
570	320	141	219	384	4.928
483	310	188	292	365	4.521
271	154	74	125	179	2.282
601	372	109	260	431	5.250
1.980	1.331	741	1.158	1.308	17.227
359	222	136	202	244	3.290
2.646	1.811	1.016	1.552	1.443	22.933
6.437	4.522	2.858	3.575	3.830	56.831
1.126	802	507	690	701	10.395
303	247	116	175	218	2.971
1.262	912	617	699	865	11.362
557	370	241	324	422	4.968
840	538	317	454	500	7.345
703	505	376	402	486	6.666

Quick Finder: Umsatz- und Beschäftigtenangaben

ENTSCHEIDER NACH BETRIEBSGRÖSSE

Entscheider für	Verkauf/Vertrieb	Marketing/ Werbung	EDV/IT- Infrastruktur	Controlling/ Rechnungswesen
Umsatzklasse				
Keine Angabe	5.917	15.568	6.535	6.034
€ 1–100.000	< 30	< 30	< 30	< 30
€ 100.001–250.000	< 30	46	< 30	< 30
€ 250.001–500.000	38	82	37	43
€ 500.001–2.500.000	1.613	7.392	1.116	417
€ 2.500.001–5.000.000	3.754	11.624	3.204	2.391
€ 5.000.001–25.000.000	11.330	20.179	12.072	11.572
€ 25.000.001–50.000.000	3.059	4.026	3.763	3.655
€ 50.000.001–500.000.000	2.908	3.933	3.720	3.622
Ab € 500.000.000	238	435	402	396
Anzahl Beschäftigte				
Keine Angabe	178	269	192	193
1–4 Beschäftigte	431	828	541	574
5–9 Beschäftigte	87	239	83	95
10–19 Beschäftigte	312	1.232	248	184
20–49 Beschäftigte	7.178	28.673	5.012	1.839
50–99 Beschäftigte	10.206	16.654	11.400	11.596
100–199 Beschäftigte	5.866	8.497	7.304	7.501
200–499 Beschäftigte	3.337	4.832	4.312	4.369
500–999 Beschäftigte	839	1.318	1.167	1.191
1.000–1.999 Beschäftigte	290	503	414	414
Ab 2.000 Beschäftigte	149	261	211	211

Personal-/ Sozialwesen	Einkauf	Produktion/ Betriebsleitung	Fuhrpark	Chef-Sekretariat	Total
5.735	3.644	1.933	2.955	3.410	51.731
< 30	< 30	< 30	< 30	< 30	198
< 30	< 30	< 30	< 30	< 30	230
33	< 30	< 30	< 30	< 30	334
396	197	131	203	138	11.603
2.408	1.484	904	1.192	997	27.958
11.221	7.852	5.401	6.606	6.290	92.523
3.486	2.623	1.618	2.089	2.775	27.094
3.531	2.690	1.575	2.171	3.178	27.328
380	270	74	244	322	2.761
192	139	69	89	120	1.441
552	352	196	306	290	4.070
84	45	< 30	45	< 30	737
161	98	46	89	81	2.451
1.840	1.142	715	991	820	48.210
11.358	7.457	4.811	6.347	5.870	85.699
7.213	5.247	3.263	4.066	4.994	53.951
4.104	3.088	1.950	2.476	3.425	31.893
1.131	785	403	691	982	8.507
391	288	129	264	363	3.056
201	157	47	141	158	1.536

Quick Finder: Landwirtschaft, Industrie und Energie

ENTSCHEIDER NACH MÄRKTEN 01–35

Entscheider für	Verkauf/Vertrieb	Marketing/ Werbung	EDV/IT- Infrastruktur
Markt			
01 Landwirtschaft, Jagd und damit verbundene Tätigkeiten	186	519	214
08 Gewinnung von Steinen und Erden, sonstiger Bergbau	154	337	177
10 Herstellung von Nahrungs- und Futtermitteln	1.146	2.247	1.045
11 Getränkeherstellung	255	423	217
13 Herstellung von Textilien	369	592	366
14 Herstellung von Bekleidung	211	324	216
15 Herstellung von Leder, Lederwaren und Schuhen	93	140	86
16 Herstellung von Holz-, Flecht-, Korb- und Korkwaren (ohne Möbel)	466	1.105	423
17 Herstellung von Papier, Pappe und Waren daraus	395	475	392
18 Herstellung von Druckerzeugnissen; Vervielfältigung von bespielten Ton-, Bild- und Datenträgern	581	826	595
19 Kokerei und Mineralölverarbeitung	48	67	53
20 Herstellung von chemischen Erzeugnissen	640	993	691
21 Herstellung von pharmazeutischen Erzeugnissen	187	284	205
22 Herstellung von Gummi- und Kunststoffwaren	1.418	2.241	1.362
23 Herstellung von Glas und Glaswaren, Keramik, Verarbeitung von Steinen und Erden	635	1.004	700
24 Metallherzeugung und -bearbeitung	675	875	674
25 Herstellung von Metallherzeugnissen	4.118	6.685	3.704
26 Herstellung von Datenverarbeitungsgeräten, elektronischen und optischen Erzeugnissen	1.378	2.471	1.440
27 Herstellung von elektrischen Ausrüstungen	1.029	1.618	1.036
28 Maschinenbau	2.838	4.578	2.791
29 Herstellung von Kraftwagen und Kraftwagenteilen	443	664	469
30 Sonstiger Fahrzeugbau	177	286	193
31 Herstellung von Möbeln	406	702	378
32 Herstellung von sonstigen Waren	640	1.382	598
33 Reparatur und Installation von Maschinen und Ausrüstungen	631	1.161	628
35 Energieversorgung	345	647	410

Controlling/ Rechnungswesen	Personal-/ Sozialwesen	Einkauf	Produktion/ Betriebsleitung	Fuhrpark	Chef-Sekretariat
255	241	116	79	145	109
183	172	115	100	121	109
1.096	1.145	886	784	617	540
221	226	150	196	170	175
349	354	298	254	194	208
203	198	161	107	121	129
89	92	76	59	47	47
391	404	310	306	259	210
406	412	348	347	218	257
610	610	429	436	326	391
50	53	44	< 30	31	48
671	640	516	504	347	499
181	186	162	128	99	172
1.332	1.353	1.127	1.055	756	791
716	678	548	493	439	463
676	650	573	577	351	438
3.125	3.020	2.560	2.318	1.710	1.764
1.285	1.270	1.124	865	661	919
981	966	838	707	580	630
2.706	2.570	2.278	1.996	1.582	1.829
453	448	350	322	237	327
183	184	154	141	100	135
374	364	329	308	241	209
567	559	455	359	321	334
569	530	460	337	366	360
397	378	282	57	280	392

Quick Finder: Baugewerbe, Handel, Verkehr und Dienstleister

ENTSCHEIDER NACH MÄRKTEN 36–66

Entscheider für	Verkauf/Vertrieb	Marketing/ Werbung	EDV/IT- Infrastruktur
Markt			
36 Wasserversorgung	94	176	144
37 Abwasserentsorgung	66	132	93
38 Sammlung, Behandlung und Beseitigung von Abfällen; Rückgewinnung	340	719	416
41 Hochbau	697	2.465	963
42 Tiefbau	581	1.768	823
43 Vorbereitende Baustellenarbeiten, Bauinstallation und sonstiges Ausbaugewerbe	3.368	9.023	3.343
45 Handel mit Kraftfahrzeugen; Instandhaltung und Reparatur von Kraftfahrzeugen	1.695	3.821	1.436
46 Großhandel (ohne Handel mit Kraftfahrzeugen)	8.485	15.008	8.549
47 Einzelhandel (ohne Handel mit Kraftfahrzeugen)	4.522	10.057	4.655
49 Landverkehr und Transport in Rohrfernleitungen	644	2.135	1.026
51 Luftfahrt	< 30	81	69
52 Lagereien sowie Erbringung von sonstigen Dienstleistungen für den Verkehr	868	2.443	1.193
53 Post-, Kurier- und Expressdienste	75	192	98
55 Beherbergung	215	1.103	316
56 Gastronomie	384	1.379	479
58 Verlagswesen	471	773	477
59 Herstellung, Verleih und Vertrieb von Filmen und Fernseh- programmen; Kinos; Tonstudios und Verlegen von Musik	35	124	48
61 Telekommunikation	75	156	90
62 Erbringung von Dienstleistungen der Informationstechnologie	941	2.416	1.034
63 Informationsdienstleistungen	206	483	236
64 Erbringung von Finanzdienstleistungen	541	1.303	1.059
65 Versicherungen, Rückversicherungen und Pensionskassen (ohne Sozialversicherung)	74	159	113
66 Mit Finanz- und Versicherungsdienstleistungen verbundene Tätigkeiten	224	602	326

Controlling/ Rechnungswesen	Personal-/ Sozialwesen	Einkauf	Produktion/ Betriebsleitung	Fuhrpark	Chef-Sekretariat
141	129	89	< 30	108	135
100	91	66	< 30	64	79
449	423	244	118	326	307
1.048	1.027	649	178	721	653
955	913	586	139	714	556
2.558	2.499	1.677	724	1.742	1.360
1.352	1.331	879	190	678	730
6.957	6.826	5.132	3.281	4.187	4.480
4.072	4.049	2.741	1.079	2.208	2.376
1.127	1.059	441	89	892	595
63	53	< 30	< 30	< 30	58
1.207	1.112	503	126	866	681
96	93	39	< 30	56	50
391	365	205	< 30	86	145
582	557	345	104	211	224
437	428	242	232	219	332
38	37	< 30	< 30	< 30	< 30
77	74	50	< 30	28	73
804	779	430	147	362	616
186	196	105	32	70	161
993	919	424	58	338	790
111	111	158	< 30	55	85
320	288	162	44	144	240

Quick Finder: Freie Berufe, Gesundheit, Erziehung und Soziales

ENTSCHEIDER NACH MÄRKTEN 68–99

Entscheider für	Verkauf/Vertrieb	Marketing/ Werbung	EDV/IT- Infrastruktur
Markt			
68 Grundstücks- und Wohnungswesen	472	1.413	743
70 Verwaltung und Führung von Unternehmen und Betrieben; Unternehmensberatung	1.060	2.856	1.394
71 Architektur- und Ingenieurbüros; technische, physikalische und chemische Untersuchung	1.260	3.539	1.600
72 Forschung und Entwicklung	121	306	190
73 Werbung und Marktforschung	290	834	375
74 Sonstige freiberufliche, wissenschaftliche und technische Tätigkeiten	194	545	226
77 Vermietung von beweglichen Sachen	520	1.150	511
78 Vermittlung und Überlassung von Arbeitskräften	290	1.192	271
79 Reisebüros, Reiseveranstalter und Erbringung sonstiger Reservierungsdienstleistungen	123	413	164
80 Wach- und Sicherheitsdienste sowie Detekteien	150	284	206
81 Gebäudebetreuung; Garten- und Landschaftsbau	407	1.358	472
82 Erbringung von wirtschaftlichen Dienstleistungen für Unter- nehmen und Privatpersonen a. n. g.	696	1.643	821
85 Erziehung und Unterricht	75	348	85
86 Gesundheitswesen	40	405	108
87 Heime (ohne Erholungs- und Ferienheime)	26	272	88
88 Sozialwesen (ohne Heime)	18	752	57
93 Erbringung von Dienstleistungen des Sports, der Unterhal- tung und der Erholung	44	243	43
95 Reparatur von Datenverarbeitungsgeräten und Gebrauchs- gütern	129	301	121
96 Erbringung von sonstigen überwiegend persönlichen Dienstleistungen	457	1.362	593
99 Exterritoriale Organisationen und Körperschaften	1.609	3.343	1.378

Controlling/ Rechnungswesen	Personal-/ Sozialwesen	Einkauf	Produktion/ Betriebsleitung	Fuhrpark	Chef-Sekretariat
725	689	350	117	349	557
1.122	1.078	608	261	504	750
1.468	1.377	946	492	736	1.056
169	146	101	54	69	133
341	338	149	81	142	232
198	204	127	65	95	111
456	451	291	108	280	284
240	189	105	33	81	57
176	170	67	< 30	93	116
250	242	101	13	127	115
565	467	287	48	268	135
786	732	438	198	342	536
61	46	< 30	< 30	< 30	< 30
90	40	< 30	< 30	< 30	< 30
127	42	< 30	< 30	< 30	< 30
65	27	< 30	< 30	< 30	< 30
34	32	< 30	< 30	< 30	< 30
105	96	63	30	48	69
592	556	343	135	302	325
1.291	1.316	824	73	595	648



Weitere beDirect-Lösungen

Saubere Daten für das Direktmarketing

CLEANUP SYSTEMS: GEZIELT ZU NEUEN KUNDEN

Die Cleanup Systems von beDirect machen in Ihrer Datenbank gründlich sauber. Direkt vor jedem Versand – oder in Ihren Bestandsdaten. Ganz nach Ihren Wünschen und Anforderungen. So sprechen Sie die richtigen Empfänger an und sortieren schwarze Schafe aus. Sie sparen Kosten und erhöhen die Responserate.

beProtect:
saubere Daten direkt beim Versand

92 Millionen Consumer- und Firmendaten bilden die gute Basis für unseren gründlichen Waschabgleich. Jedes Mal, bevor Sie ein Mailing versenden, bereinigt beProtect die Adressdatei mittels Negativ- und Sperrdaten. Das stellt sicher, dass Ihre Post die gewünschten Empfänger erreicht. Es schützt vor Streuverlusten und Retouren.

Sicherheit auch für B2C

Sie bestimmen selbst, nach welchen Ausschlusskriterien selektiert wird. beProtect verhindert beispielsweise, dass Sendungen an nicht solvente Kunden herausgehen – und das sogar im besonders datengeschützten B2C-Bereich. Dabei beachten wir selbstverständlich die strengen Bestimmungen des Bundesdatenschutzgesetzes.

beClean:
saubere Daten in Ihrem Bestand

beClean bereinigt Ihre Datenbank, indem es Ihren Bestand mit rund 14 Millionen qualifizierten B2B-Kontakten abgleicht. Sperradressen, die durch Insolvenzen oder Löschungen entstanden sind, werden ebenso wie Negativeinträge zuverlässig gekennzeichnet. Zudem findet beClean unzustellbare Adressen und doppelte Datensätze.

Nur noch wertvolle Kontakte

beClean sorgt dafür, dass Ihre Geschäftskontakte auf wirtschaftsaktiven und bonitätsgeprüften Adressen beruhen. Das senkt Porto- und Materialkosten, beugt Mahnverfahren vor und macht das Direktmarketing effizienter als je zuvor.

» www.bedirect.de/Cleanup-Systems



ÜBERWINDEN SIE GRENZEN



beGlobal

Europäische Firmen und Entscheider

Auf einen Blick

LÄNDER IN DER ÜBERSICHT

	Österreich AT	Polen PL	Schweiz CH	Slowakei SK	Tschechien CZ	Total
Gesamtzahlen						
Unternehmen Gesamt	350.298	1.239.381	610.357	750.000	2.700.000	5.650.036
Entscheider Gesamt	194.037	922.321	773.604	550.000	1.500.000	3.939.755
Branche						
Gemäß NACE-Code	–	1.239.381	610.357	750.000	2.700.000	5.299.738
Unternehmensgröße						
Kapital	–	–	308.307	200.000	400.000	908.307
Umsatz	122.787	348.893	337.805	280.000	1.200.000	2.289.485
Mitarbeiter	160.205	1.092.466	370.714	700.000	2.000.000	4.323.385
Funktion						
1. Entscheider	249.845	919.896	371.399	200.000	400.000	2.141.140
Finanzleiter	3.131	276	18.901	1.000	2.000	25.308
Personalleiter	8.235	–	–	500	2.000	10.735
EDV-Leiter	6.779	–	284	500	2.000	9.563
Vorstand	1.905	–	11.926	200.000	400.000	613.831
Marketingleiter	8.842	986	–	500	2.000	12.328
PR-Leiter	–	–	–	300	2.000	2.300
Einkaufsleiter	15.974	547	–	300	2.000	18.821
Verkaufsleiter	944	409	930	500	2.000	4.783
Produktionsleiter	1.143	–	367	300	2.000	3.810
Kaufmännischer Leiter	–	–	–	300	2.000	2.300
Senior-Entscheider	–	–	–	200.000	400.000	600.000
Firmendaten						
Rechtsform	163.970	1.239.381	610.357	750.000	2.700.000	5.463.708
Gründungsjahr	178.269	1.040.970	617.786	750.000	2.700.000	5.287.025
Import/Export	–	64.590	–	2.000	10.000	76.590
Telefonnummer	350.298	1.180.100	316.765	110.000	440.000	2.397.163
Faxnummer	201.263	379.785	190.732	30.000	130.000	931.780
E-Mail	200.857	442.559	126.499	60.000	270.000	1.099.915
URL	–	367.032	90.409	73.000	210.000	740.441

Das Potenzial

Bei beDirect erhalten Sie topaktuelle Firmen- und Entscheideradressen aus folgenden Ländern:

- Österreich
- Polen
- Schweiz
- Slowakei
- Tschechien

Die Selektionskriterien

Ähnlich wie in Deutschland lassen sich die Adressen nach unterschiedlichen Selektionskriterien zielgruppengenau definieren – ohne Mehrkosten.

- Entscheidungsträger (z. B. Marketingleiter, EDV-Leiter, Einkaufsleiter)
- Geographisches Gebiet (Gemeinde, PLZ)
- Beschäftigtenzahl
- Umsatzangaben
- Rechtsform
- Finanzielle Kennzahlen (z. B. Kapital)
- u. v. m.

Alle Leistungen aus einer Hand

Alle Daten in einer Sprache:

Mit beGlobal brauchen Sie nur noch einen einzigen, deutschsprachigen Ansprechpartner.

Alle Länder einzeln auswählen:

Mit beGlobal können Sie gezielt selektieren, aus welchen Ländern Sie qualifizierte Firmenadressen beziehen wollen.

Gerne erstellen wir Ihnen ein individuelles Angebot. Bitte sprechen Sie uns an.

Auf den folgenden Seiten finden Sie das Adresspotenzial als Übersicht und differenziert nach Ländern.

Grüß Gott

ÖSTERREICH



Gesamtzahlen

Unternehmen gesamt	350.298
Entscheider gesamt	194.037

Unternehmen nach Mitarbeiterklasse

Bis 4 Mitarbeiter	59.667
5–9 Mitarbeiter	25.418
10–19 Mitarbeiter	17.225
20–49 Mitarbeiter	11.891
50–99 Mitarbeiter	3.897
100–199 Mitarbeiter	2.122
200–499 Mitarbeiter	1.244
500–999 Mitarbeiter	383
1.000–1.999 Mitarbeiter	174
Ab 2.000 Mitarbeiter	134

Unternehmen nach Umsatzklasse

Bis 100.000 Euro	102.954
100.000–250.000 Euro	25.725
250.000–500.000 Euro	22.941
500.000–2,5 Mio. Euro	35.156
2,5–5 Mio. Euro	7.957
5–25 Mio. Euro	7.956
25–50 Mio. Euro	1.456
50–500 Mio. Euro	1.577
Mehr als 500 Mio. Euro	186

Mit seinen 8,4 Millionen Einwohnern liegt Österreich im Herzen Europas, mehr als 62 Prozent des Staatsgebietes sind von den Alpen bedeckt.

Zahlreiche National- und Naturparks schützen die reichhaltige Flora und Fauna. Sowohl Erholungssuchende als auch Sportler finden hier ein facettenreiches Angebot.

Die als liebenswürdig und charmant bekannten Österreicher besitzen ein reiches kulturelles Erbe. Wolfgang Amadeus Mozart, Franz Schubert, Sigmund Freud und Gustav Klimt gehören zu ihren berühmtesten Vertretern. Aber auch das Wiener Schnitzel ist weltweit beliebt und bedarf keiner Übersetzung in andere Sprachen.

Entscheider nach Funktion

1. Entscheider	249.845
Finanzleiter	3.131
Personalleiter	8.235
EDV-Leiter	6.779
Vorstand	1.905
Marketingleiter	8.842
Einkaufsleiter	15.974
Verkaufsleiter	944
Produktionsleiter	1.143

Dzień dobry

POLEN



Gesamtzahlen

Unternehmen gesamt	1.239.381
Entscheider gesamt	922.114

Unternehmen nach Mitarbeiterklasse

Bis 4 Mitarbeiter	786.227
5–49 Mitarbeiter	157.995
50–199 Mitarbeiter	78.435
200–499 Mitarbeiter	25.548
500–999 Mitarbeiter	13.459
Ab 1.000 Mitarbeiter	30.802

Unternehmen nach Umsatzklasse

Bis 500.000 Euro	102.388
500.000–2,5 Mio. Euro	83.447
2,5–25 Mio. Euro	83.285
25–50 Mio. Euro	37.700
50–500 Mio. Euro	21.821
Mehr als 500 Mio. Euro	20.252

Entscheider nach Funktion

1. Entscheider	919.896
Finanzleiter	276
Marketingleiter	986
Einkaufsleiter	547
Verkaufsleiter	409

Polen hat mit etwa 38 Millionen Einwohnern die achtgrößte Bevölkerungszahl in Europa und die sechstgrößte in der Europäischen Union. Hauptstadt und zugleich größte Stadt des Landes ist Warschau.

Die Landschaft Polens ist durch zerklüftete Küsten an der Ostsee, zahlreiche Gebirge, die Masurische Seenplatte und Mischwälder gekennzeichnet. Die Masuren sind das größte und am stärksten besuchte Seengebiet in Polen.

Das Klima ist wechselhaft. Wegen der Launen des Wetters gehört die Vorhersage im Fernsehen zu den meist gesehenen Programmen.

Tänze wie Mazurkas, Polonaisen, Krakowiaks und Polkas, polnische Kammermusik und jüdischer Klezmer haben in der polnischen Kultur einen festen Platz.

Grüezi

SCHWEIZ



Gesamtzahlen

Unternehmen gesamt	610.357
Entscheider gesamt	773.604

Unternehmen nach Mitarbeiterklasse

Bis 4 Mitarbeiter	183.967
5–9 Mitarbeiter	58.037
10–19 Mitarbeiter	23.634
20–49 Mitarbeiter	14.118
50–99 Mitarbeiter	4.375
100–199 Mitarbeiter	2.261
200–499 Mitarbeiter	1.541
500–999 Mitarbeiter	591
1.000–1.999 Mitarbeiter	351
Ab 2.000 Mitarbeiter	897

Unternehmen nach Umsatzklasse

Bis 100.000 Euro	1.138
100.000–250.000 Euro	33.273
250.000–500.000 Euro	90.280
500.000–2,5 Mio. Euro	124.150
2,5–5 Mio. Euro	13.108
5–25 Mio. Euro	11.097
25–50 Mio. Euro	1.554
50–500 Mio. Euro	1.997
Mehr als 500 Mio. Euro	1.376

Die Schweiz erstreckt sich über eine Fläche von 41.285 km² und grenzt an Deutschland, Österreich, Liechtenstein, Italien und Frankreich. Die Schweiz gehört mit einer Bevölkerungsdichte von 188 Einwohnern je km² zu den dichter besiedelten Ländern Europas.

Bekannt ist die Schweiz für ihr Bankwesen. Über 300 Banken sind in der Schweiz ansässig und 200.000 Beschäftigte arbeiten im Finanzsektor. Die Schweiz gehört auch aus diesem Grund zu den wohlhabendsten Ländern der Welt und rangiert bezüglich ihrer Wettbewerbsfähigkeit auf dem ersten Platz – vor den USA und Singapur.

Sogar beim Schokoladenkonsum führt die Schweiz die Weltspitze an: Der durchschnittliche Schweizer isst 10,5 kg Schokolade pro Jahr.

Entscheider nach Funktion

1. Entscheider	371.399
Finanzleiter	18.901
EDV-Leiter	284
Vorstand	11.926
Verkaufsleiter	930
Produktionsleiter	367

Dobrý deň

SLOWAKEI



Gesamtzahlen

Unternehmen gesamt	750.000
Entscheider gesamt	550.000

Unternehmen nach Mitarbeiterklasse

Bis 4 Mitarbeiter	114.000
5–9 Mitarbeiter	21.000
10–19 Mitarbeiter	12.000
20–49 Mitarbeiter	25.000
50–99 Mitarbeiter	2.900
100–199 Mitarbeiter	1.200
200–499 Mitarbeiter	660
500–999 Mitarbeiter	220
1.000–1.999 Mitarbeiter	90
Ab 2.000 Mitarbeiter	60

Unternehmen nach Umsatzklasse

Bis 100.000 Euro	220.000
100.000–250.000 Euro	47.000
250.000–500.000 Euro	28.000
500.000–2,5 Mio. Euro	28.000
2,5–5 Mio. Euro	6.800
5–25 Mio. Euro	1.000
25–50 Mio. Euro	700
50–500 Mio. Euro	660
Mehr als 500 Mio. Euro	24

Die Slowakische Republik ist der geografische Mittelpunkt Europas. Auf dem 49.030 km² großen Territorium leben ca. 5,3 Millionen Einwohner. Hauptstadt ist Bratislava mit ca. 452.000 Einwohnern.

In der Nordhälfte des Landes erstreckt sich die Gebirgskette der Karpaten, im Süden prägt die fruchtbare Donauebene das Bild. Die Slowakei ist reich an Naturschönheit mit imposanten Bergmassiven, tiefen Talgründen, zahlreichen Seen, Wasserfällen und Höhlen.

Die Slowakei ist eines der jüngsten Länder Europas, der „Samtenen Revolution“ von 1989 folgte 1993 die Unabhängigkeit.

Entscheider nach Funktion

1. Entscheider	200.000
Finanzleiter	1.000
Personalleiter	500
EDV-Leiter	500
Vorstand	200.000
Marketingleiter	500
PR-Leiter	300
Einkaufsleiter	300
Verkaufsleiter	500
Produktionsleiter	300
Kaufmännischer Leiter	300
Senior-Entscheider	200.000

Dobrý den

TSCHECHIEN



Gesamtzahlen

Unternehmen gesamt	2.700.000
Entscheider gesamt	1.500.000

Unternehmen nach Mitarbeiterklasse

Bis 4 Mitarbeiter	215.000
5–9 Mitarbeiter	29.000
10–19 Mitarbeiter	25.000
20–49 Mitarbeiter	18.000
50–99 Mitarbeiter	6.900
100–199 Mitarbeiter	3.300
200–499 Mitarbeiter	1.800
500–999 Mitarbeiter	575
1.000–1.999 Mitarbeiter	240
Ab 2.000 Mitarbeiter	140

Unternehmen nach Umsatzklasse

Bis 100.000 Euro	1.016.000
100.000–250.000 Euro	285.000
250.000–500.000 Euro	52.000
500.000–2,5 Mio. Euro	62.500
2,5–5 Mio. Euro	8.200
5–25 Mio. Euro	10.500
25–50 Mio. Euro	1.200
50–500 Mio. Euro	1.000
Mehr als 500 Mio. Euro	84

Die Tschechische Republik erlangte im Januar 1993 ihre Unabhängigkeit als eigenständiger Staat. Sie hat 10,5 Millionen Einwohner, davon leben 1,3 Millionen in der Hauptstadt Prag.

Prag ist über 1000 Jahre alt und hat eine Fülle historischer Gebäude der verschiedensten Stilrichtungen zu bieten. Aus diesem Grund ist die Stadt auch bei internationalen Filmschaffenden sehr beliebt. Prag gilt für viele als die schönste Stadt Europas.

Die Tschechische Republik stellt nicht nur weltweit bekanntes Bier her, sondern füllt auch Mineralwasser aus über 900 natürlichen Quellen ab.

Entscheider nach Funktion

1. Entscheider	200.000
Finanzleiter	1.000
Personalleiter	500
EDV-Leiter	500
Vorstand	200.000
Marketingleiter	500
PR-Leiter	300
Einkaufsleiter	300
Verkaufsleiter	500
Produktionsleiter	300
Kaufmännischer Leiter	300
Senior-Entscheider	200.000

Weitere beDirect-Lösungen

DATA QUALITY: ALLES ÜBER IHRE KUNDEN

Wie viel wissen Sie über Ihre Kunden? Wie aussagekräftig und wie aktuell sind Ihre Adressen wirklich? Verschaffen Sie sich Sicherheit. Schöpfen Sie Ihr Potenzial aus. Sorgen Sie für relevante Informationen in höchster Qualität. Mit den beDirect Data Quality Services.

Ihre Datenbank bestimmt, wie wirkungsvoll Ihr Direktmarketing und Ihr CRM sind. Darüber steuern Sie direkt Ihren Unternehmenserfolg. Aber jährlich ändern sich in Deutschland rund eine Million Unternehmensdaten. Was heute stimmt, kann morgen schon überholt sein.

Um ein solches Datenvolumen zu bewältigen, brauchen Sie externe Unterstützung. Nur so können Sie alle Änderungen zuverlässig finden, bewerten und zuordnen.

Wir bieten Ihnen bedarfsgerechte Gesamtlösungen und einzelne Bausteine – ganz nach Ihren Wünschen. Sie entscheiden, was Sie buchen – bedarfsgerecht auf Ihr Unternehmen abgestimmt. Die Preise sind transparent und nachvollziehbar. Die Kosten richten sich exakt nach dem Leistungsumfang.

beDirect Data Quality Services

beCheck:

Maschinelle Prüfung der Stärken und Schwächen Ihrer Datenbank, verlässliche Aussagen über den Handlungsbedarf.

beProfile:

Die komplette Bereinigung Ihrer Datenbank, auf Wunsch plus Anreicherung mit wertvollen Zusatzinformationen.

beServe:

Dauerhaft saubere und aktuelle Daten schon ab der Erfassung – durch direkte Anbindung an die beDirect-Datenbank.

beGeo:

Analyse und Visualisierung von Unternehmens-, Markt- und Potenzialdaten in geografischem Zusammenhang.

» www.bedirect.de/Data-Quality-Services

Der direkte Draht: Ihre beDirect-Ansprechpartner

HABEN SIE FRAGEN?

Sie möchten mehr über unsere Address Services erfahren? Sie haben eine konkrete Frage zur Select-Qualität oder legen Wert auf eine persönliche Beratung? Sie wollen möglichst schnell von den beSelect- oder beGlobal-Adressen profitieren und hätten gerne ein individuelles Angebot?

Kundencenter Gütersloh

Unsere Experten im Kundencenter Gütersloh beraten Sie gern telefonisch oder per E-Mail. Vereinbaren Sie einen Termin für ein ausführliches persönliches Gespräch!

Nicole Heublein
Telefon 05241 80-45611
» nicole.heublein@bedirect.de

Services online

Im Internet unter » www.bedirect.de finden Sie nützliche Informationen und Planungshilfen. Unsere Produktbroschüren liegen hier auch als PDF-Dateien zum Download bereit.

Unsere AGBs zum Download finden Sie unter:
» www.bedirect.de/impresum

Impressum

beDirect GmbH & Co. KG
Carl-Bertelsmann-Straße 105–107
33311 Gütersloh
Telefon 05241 80-45600
Telefax 05241 80-45699

Handelsregister-Nr.: Amtsgericht Gütersloh HRA 4251
Umsatzsteuer-ID-Nr.: DE 813285800
Steuernummer: 347/5900/3143
Geschäftsführer: Roland Meyer
Pers. haftende Gesellschafterin:
beDirect Verwaltungs-GmbH
Sitz: Gütersloh, Amtsgericht Gütersloh HRB 4170

Herausgeber: beDirect GmbH & Co. KG
Redaktion: Elena Baeder
Gestaltung: bif
Stand der Bearbeitung: 01.01.2013
© 2013 beDirect GmbH & Co. KG

Die beSelect-Inklusivpreise

GROSSE AUSWAHL, MAXIMALE FREIHEIT

Inklusivpreise:

Selektion ohne Mehrkosten nach:

- Entscheider, soweit vorhanden
- Branchen gemäß WZ 2008
- Mitarbeiter
- Umsatz, Kapital
- Rechtsform
- Region, Standort
- Querschnitt

Keine Mehrkosten für:

- Bereitstellung
- Datenträger

Preis je nach Nutzung:

Der Mailing-Tarif enthält die Postanschrift, der Call-Tarif zusätzlich die Telefonnummer der Zentrale. Der kombinierte Mailing-/Call-Jahrestarif ermöglicht Ihnen eine attraktive Mehrfachnutzung.

Zusatzinformationen auf Wunsch:

Über den Select-Standard hinaus ermitteln wir weitere Daten für Sie – detailliert und exklusiv. Die Neupotenziale gleichen wir mit den Bestandsdaten ab.

Einfachnutzung in €/Adresse³

Adressmenge ¹	Mailing	Call ²
1–499	1,20	1,62
500–999	0,95	1,28
1.000–1.499	0,76	1,03
1.500–1.999	0,55	0,74
2.000–2.999	0,49	0,66
3.000–4.999	0,48	0,65
5.000–7.499	0,45	0,61
7.500–9.999	0,43	0,58
Ab 10.000	Individuelles Angebot auf Anfrage	

Jahresnutzung in €/Adresse³

Adressmenge ¹	Mailing/Call ²	Zusatz- informationen
1–499	2,16	0,30
500–999	1,71	0,27
1.000–1.499	1,37	0,26
1.500–1.999	0,99	0,25
2.000–2.999	0,88	0,24
3.000–4.999	0,86	0,21
5.000–7.499	0,81	0,18
7.500–9.999	0,77	0,17
Ab 10.000	Individuelles Angebot auf Anfrage	

Die genannten Preise gelten nur für deutsche beSelect-Adressen in diesem Katalog. Ausnahmen sind Lehreradressen, ausländische Adressen sowie alle weiteren Fremdlingen.

¹ **Adressmenge:** Die Mengengruppe bezieht sich auf die Gesamtmenge aller bestellten Adressen – unabhängig von der Anzahl der einzelnen Zielgruppen.

² **Call-Tarif:** Die von beDirect angebotenen Telefonnummern stammen aus öffentlichen Quellen und besitzen kein Opt-in. Gemäß §7 Abs. 2 Nr. 3 des Gesetzes gegen den unlauteren Wettbewerb (UWG) muss bei Anrufen bei Gewerbetreibenden ein mutmaßliches Einverständnis für einen Telefonanruf vorliegen. Für die Einhaltung der gesetzlichen Bestimmungen ist das jeweils werbetreibende Unternehmen verantwortlich.

³ **Inklusivpreise:** Die Preisangaben verstehen sich inkl. Bereitstellungspauschale, Standardselektionen und Ausgabe auf elektronischen Datenträgern (Download, CD-Rom). Adressergänzungen wie postalische Zusätze, Groß-Kleinschreibung, Funktions-/Abteilungszusätze, PLZ-Sortierung, Adressnummern und Zielgruppenkennzeichnungen sind kostenlos. Versandkosten berechnen wir 1:1

Der Mindestauftragswert beträgt 500 Euro.